

TUTORIAL DE CADASTRO DE PROJETO DE PESQUISA

PROJETO COM MÉRITO **EXTERNO NÃO FINANCIADO**

1º) Acesse o sistema SIG na página Inicial da UFPI (ufpi.br)

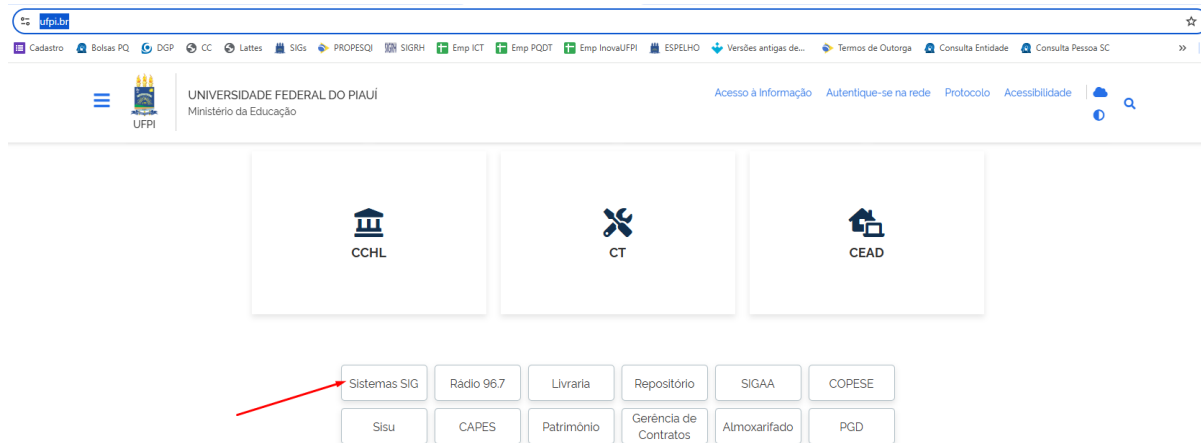

2º) Faça seu Login no Sistema SIG

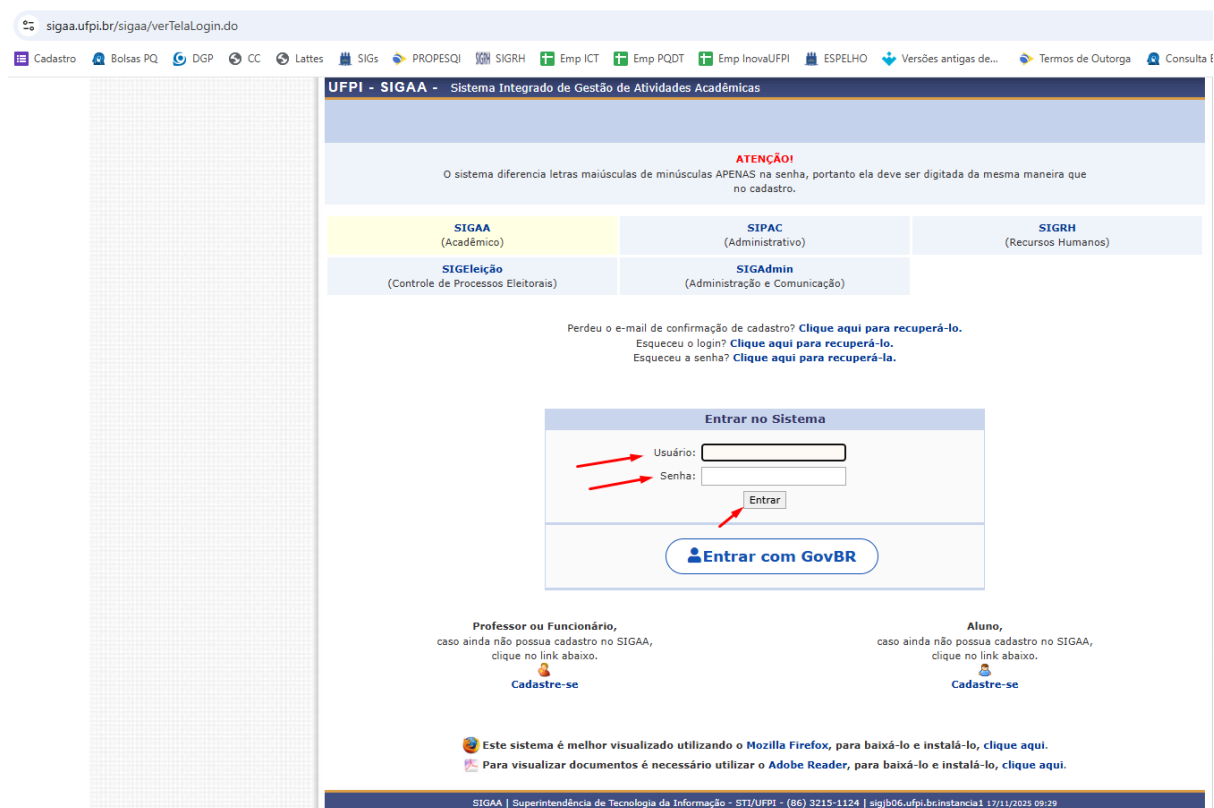

3º) Acesse o Portal Docente

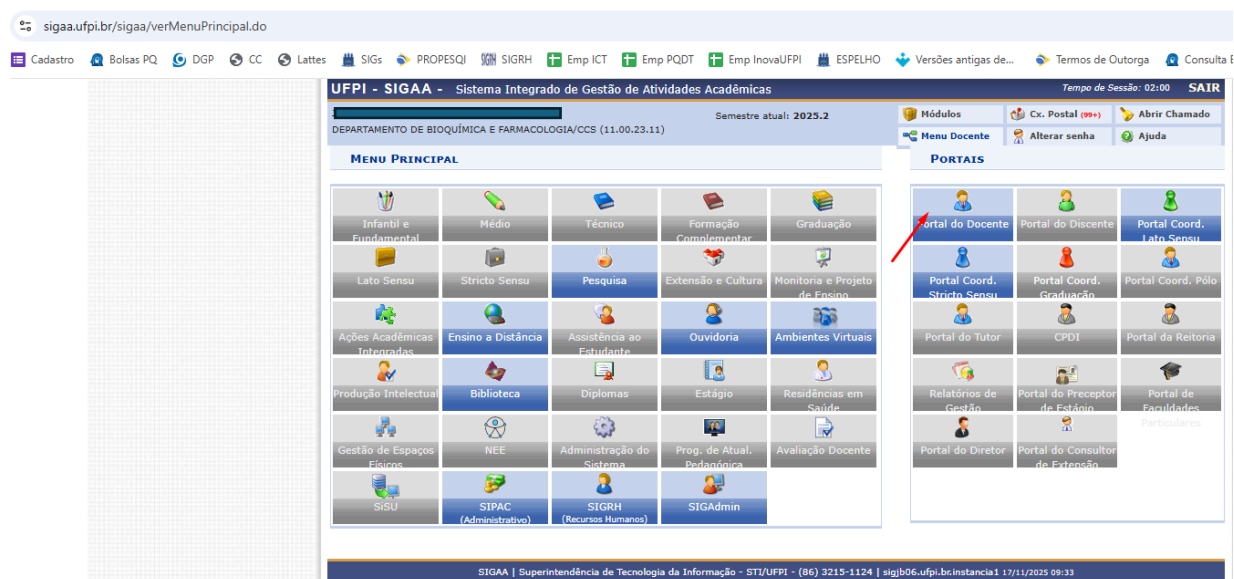

4º) Acesse a opção Cadastrar Projeto de Pesquisa

4.1 Coloque o cursor sobre a aba Pesquisa;

4.1.1 Coloque o cursor sobre a aba Projetos de Pesquisa;

4.1.2 Clique em Cadastrar Projeto de Pesquisa.

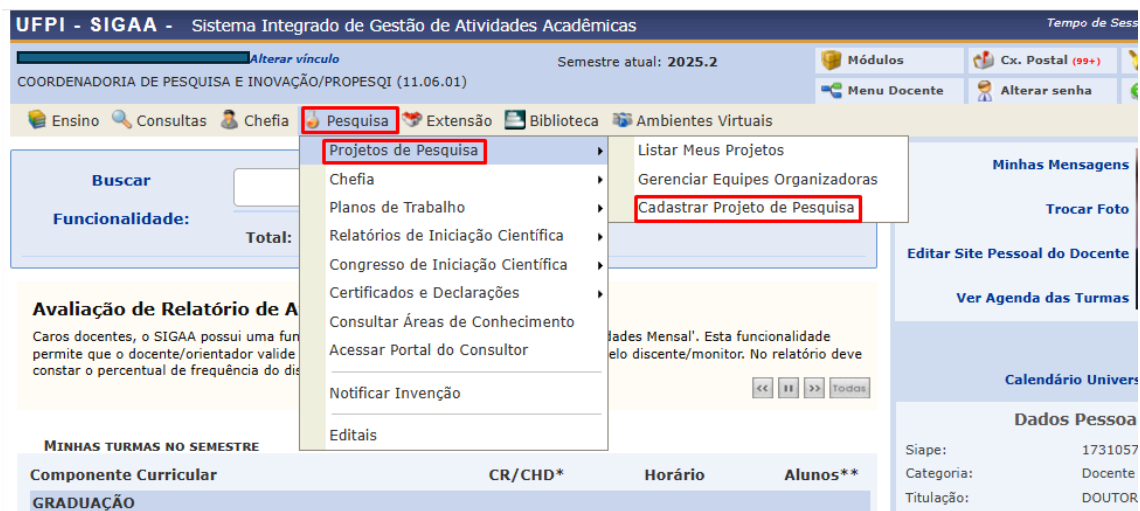

5º) Informe os dados iniciais do Projeto

5.1 Realize o preenchimento e clique em avançar;

INFORME OS DADOS INICIAIS DO PROJETO

Tipo do Projeto:

☐ Mérito Interno ☒ Mérito Externo

Projeto Financiado?

☐ Sim ☒ Não

Projeto Antigo?

☐ Sim ☒ Não

Título:

AVALIAÇÃO NANOTOXICOGENÉTICA DA CITRININAEMLIPOSSOMAS FUNCIONALIZADAS COM ÁCIDO FÓLICO EM MODELO DE CÂNCER MELANOMA METÁSTICO

Unidade:

COORDENADORIA DE PESQUISA E INOVAÇÃO/PROPESQI (11.06.01)

Centro:

CENTRO DE CIÊNCIAS DA SAÚDE (11.00.23)

Período do Projeto:

01/01/2025 a 31/12/2026

Tipo de Proponente:

Um Servidor

Servidor Proponente:

O Projeto exige submissão em Comitê de Ética e/ou SisGen (Lei 13.123/2015)?

☐ Sim ☒ Não

Palavras-Chave:

nanotoxicogenética; citrininaemlipossomas; câncer; melanoma

E-mail:

ÁREA DE CONHECIMENTO

Grande Área:

Ciências Biológicas

Área:

Bioquímica

Sub-Área:

Biologia Molecular

Especialidade:

LINHAS DE PESQUISA

Linha de Pesquisa:

Farmacologia antitumoral

Natureza da Pesquisa:

Pesquisa Científica

Cancelar

Avançar >>

Campos de preenchimento obrigatório.

Portal do Docente

SIGAA | Superintendência de Tecnologia da Informação - STI/UFPI - (86) 3215-1124 | siggb05.ufpi.br:instancia1 19/11/2025 10:05

Imagem sem exigência em Comitê de Ética e/ou SisGen.

INFORME OS DADOS INICIAIS DO PROJETO

Tipo do Projeto:

☐ Mérito Interno ☒ Mérito Externo

Projeto Financiado?

☐ Sim ☒ Não

Projeto Antigo?

☐ Sim ☒ Não

Título:

AVALIAÇÃO NANOTOXICOGENÉTICA DA CITRININAEMLIPOSSOMAS FUNCIONALIZADAS COM ÁCIDO FÓLICO EM MODELO DE CÂNCER MELANOMA METÁSTICO

Unidade:

COORDENADORIA DE PESQUISA E INOVAÇÃO/PROPESQI (11.06.01)

Centro:

CENTRO DE CIÊNCIAS DA SAÚDE (11.00.23)

Período do Projeto:

01/01/2025 a 31/12/2026

Tipo de Proponente:

Um Servidor

Servidor Proponente:

O Projeto exige submissão em Comitê de Ética e/ou SisGen (Lei 13.123/2015)?

☒ Sim ☐ Não

☒ Comitê de Ética em Pesquisa - CEP

☐ Comitê de Ética no Uso de Animais - CEUA

☐ Sistema Nacional de Gestão do Patrimônio Genético - SisGen

☐ Sistema de Autorização e Informação em Biodiversidade - SISBIO

☐ Outro(s)

Número de Submissão:

5145826

Palavras-Chave:

nanotoxicogenética; citrininaemlipossomas; câncer; melanoma

E-mail:

ÁREA DE CONHECIMENTO

Grande Área:

Ciências Biológicas

Área:

Bioquímica

Sub-Área:

Biologia Molecular

Especialidade:

LINHAS DE PESQUISA

Linha de Pesquisa:

Farmacologia antitumoral

Natureza da Pesquisa:

Pesquisa Científica

Cancelar

Avançar >>

Campos de preenchimento obrigatório.

Portal do Docente

SIGAA | Superintendência de Tecnologia da Informação - STI/UFPI - (86) 3215-1124 | siggb05.ufpi.br:instancia1 19/11/2025 10:05

Imagem com exigência do Comitê de Ética e/ou SisGen

6º) Detalhes do Projeto

6.1 É obrigatório preencher todos os itens do projeto (Resumo, objetivos, metodologia, resultados, plano de divulgação e referências)

UFPI - SIGAA - Sistema Integrado de Gestão de Atividades Acadêmicas Tempo de Sessão: 01:35 **SAIR**

DEPARTAMENTO DE BIOQUÍMICA E FARMACOLOGIA/CCS (11.00.23.11) Semestre atual: 2025.2

Módulos Cx. Postal (99+) Abrir Chamado
Menu Docente Alterar senha Ajuda

PORTAL DO DOCENTE > PROJETO DE PESQUISA > CADASTRAR PROJETO DE PESQUISA > PROJETO DE PESQUISA > DADOS INICIAIS > DESCRIÇÃO

DETALHES DO PROJETO

Resumo: ★

XXXXXXXXXXXXXXXXXXXX

Gravar e Continuar << Voltar Cancelar Avançar >>

★ Todas as abas são de preenchimento obrigatório.

Portal do Docente

SIGAA | Superintendência de Tecnologia da Informação - STI/UFPI - (86) 3215-1124 | sigjb06.ufpi.br/instancia1 17/11/2025 10:39

7º) Insira os membros do Projeto

7.1 Docente, Discente, Servidor Técnico-Administrativo, Externo;

7.2 Faça a busca pelo nome;

7.3 Informe a carga horária do respectivo membro, clique em adicionar membro e em seguida avançar.

UFPI - SIGAA - Sistema Integrado de Gestão de Atividades Acadêmicas Tempo de Sessão: 01:50 **SAIR**

DEPARTAMENTO DE BIOQUÍMICA E FARMACOLOGIA/CCS (11.00.23.11) Semestre atual: 2025.2

Módulos Cx. Postal (99+) Abrir Chamado
Menu Docente Alterar senha Ajuda

PORTAL DO DOCENTE > PROJETO DE PESQUISA > CADASTRAR PROJETO DE PESQUISA > PROJETO DE PESQUISA > DADOS INICIAIS > DESCRIÇÃO > MEMBROS

INFORMAR MEMBROS DO PROJETO

Selecione a categoria do membro para realizar a busca de acordo com os critérios específicos

Docente Discente Servidor Técnico-Administrativo Exter...

☒ Todos da UFPI ☐ Somente da minha unidade

Buscar Docente: ★

Função: ☒ COORDENADOR(A) ☐ COORDENADOR ADJUNTO(A) ☐ COLABORADOR(A)

CH dedicada ao projeto: ★ 30 horas semanais

Adicionar Membro

Remover Membro

CPF	Nome	Categoria	CH Semanal	Função
		DOCENTE	30	COORDENADOR(A)

Gravar e Continuar << Voltar Cancelar Avançar >>

★ Campos de preenchimento obrigatório

Portal do Docente

SIGAA | Superintendência de Tecnologia da Informação - STI/UFPI - (86) 3215-1124 | sigjb06.ufpi.br/instancia1 17/11/2025 11:18

ATENÇÃO: Para membros externos são necessárias mais informações, conforme imagem abaixo:

UFPI - SIGAA - Sistema Integrado de Gestão de Atividades Acadêmicas Tempo de Sessão: 01:47 [SAIR](#)

[Alterar vínculo](#) Semestre atual: 2025.2 [Módulos](#) [Cx. Postal \(99+\)](#) [Abrir Chamado](#)
DEPARTAMENTO DE BIOQUÍMICA E FARMACOLOGIA/CCS (11.00.23.11) [Menu Docente](#) [Alterar senha](#) [Ajuda](#)

PORTAL DO DOCENTE > PROJETO DE PESQUISA > CADASTRAR PROJETO DE PESQUISA > PROJETO DE PESQUISA > DADOS INICIAIS > DESCRIÇÃO > MEMBROS

INFORMAR MEMBROS DO PROJETO

Selecione a categoria do membro para realizar a busca de acordo com os critérios específicos

[Docente](#) [Discente](#) [Servidor Técnico-Administrativo](#) [Exter...](#)

→ CPF: * ☐ ESTRANGEIRO (sem CPF)

→ Nome: *

→ Sexo: * ☐ Masculino ☐ Feminino

→ Formação: * NÃO INFORMADA

→ Tipo: * NÃO INFORMADO

→ Instituição de Origem: NÃO INFORMADA

→ Função: ☐ COORDENADOR(A) ☐ COORDENADOR ADJUNTO(A) ☒ COLABORADOR(A)

→ CH dedicada ao projeto: * 30 horas semanais

[Adicionar Membro](#)

[Remover Membro](#)

LISTA DE MEMBROS

CPF	Nome	Categoria	CH Semanal	Função
		DOCENTE	30	COORDENADOR(A)

[Gravar e Continuar](#) [<< Voltar](#) [Cancelar](#) [Avançar >>](#)

* Campos de preenchimento obrigatório

Portal do Docente

SIGAA | Superintendência de Tecnologia da Informação - STI/UFPI - (86) 3215-1124 | sigjb06.ufpi.br:instancia1 17/11/2025 11:18

8º) Anexar documentos;

UFPI - SIGAA - Sistema Integrado de Gestão de Atividades Acadêmicas Tempo de Sessão: 02:00 [SAIR](#)

[Alterar vínculo](#) Semestre atual: 2025.2 [Módulos](#) [Cx. Postal \(99+\)](#) [Abrir Chamado](#)
COORDENADORIA DE PESQUISA E INOVAÇÃO/PROPSQI (11.06.01) [Menu Docente](#) [Alterar senha](#) [Ajuda](#)

PORTAL DO DOCENTE > PROJETO DE PESQUISA > CADASTRAR PROJETO DE PESQUISA > PROJETO DE PESQUISA > DADOS INICIAIS > DESCRIÇÃO > MEMBROS > ANEXOS

Observações:

Nesta tela devem ser anexados todos os documentos necessários para o cadastro do Projeto de Pesquisa.

IMPORTANTE: Os dados informados só serão cadastrados na base de dados após clicar em "Avançar >>".

Atenção: Este campo deve ser utilizado para anexar documentos obrigatórios conforme a modalidade (tipo) de projeto a ser cadastrado de acordo com a resolução 898/2025. Os campos do formulário devem ser preenchidos ao anexar um novo documento.

INFORME OS DADOS DO ARQUIVO

Título: teste

Tipo de Documento: * -- SELECIONE UM TIPO DE DOCUMENTO --

Arquivo: * [Escolher arquivo](#) Nenhum arquivo escolhido

[Anexar Arquivo](#)

[Visualizar Arquivo](#) [Remover Arquivo](#)

LISTA DE ARQUIVOS ANEXADOS COM SUCESSO

Tipo de Documento

[Gravar e Continuar](#) [<< Voltar](#) [Cancelar](#) [Avançar >>](#)

* Campos de preenchimento obrigatório.

Portal do Docente

SIGAA | Superintendência de Tecnologia da Informação - STI/UFPI - (86) 3215-1124 | sigjb05.ufpi.br:instancia1 19/11/2025 08:59

9.3 ATENÇÃO: Selecione a opção **Gravar e Enviar** para aprovação.

CORPO DO PROJETO

Resumo

xxxxxxxxxx

Objetivos Gerais e Específicos

xxxxxxxxxx

Metodologia

xxxxxx

Resultados e Impactos

xxxxxx

Plano de Divulgação

xxxxxx

Referências

xxxxxx

FINANCIAMENTOS

Entidade Financiadora	Natureza do Financiamento	Data Início	Data Fim	Valor R\$
Conselho Nacional de Desenvolvimento Científico e Tecnológico	Auxílio Financeiro + Bolsa	01/01/2026	31/12/2028	100000.0

MEMBROS DO PROJETO

CPF	Nome	Categoria	CH Dedicada	Tipo de Participação
		DOCENTE	30	COORDENADOR(A)

ARQUIVOS ANEXADOS

Tipo de Documento Anexo

CRONOGRAMA DE ATIVIDADES

Atividade	2025												2026											
	Jan	Fev	Mar	Abr	Mai	Jun	Jul	Ago	Set	Out	Nov	Dez	Jan	Fev	Mar	Abr	Mai	Jun	Jul	Ago	Set	Out	Nov	Dez
XXXXXXXXXX																								

HISTÓRICO DO PROJETO

Data	Situação	Usuário
------	----------	---------

TERMO DE CONCORDÂNCIA

☒ Declaro minha concordância plena em relação à resolução de cadastro de projeto N° 898/2025, e que as informações passadas são verídicas, e que estou ciente das exigências de controle ético previsto pela resolução CNS 196/96 para pesquisa envolvendo humanos, resoluções do CONCEA para pesquisa envolvendo animais não-humanos e resoluções do CTNBio para pesquisa envolvendo Organismos Geneticamente Modificados.

→ Gravar

<< Voltar

Cancelar

→ Gravar e Enviar Para Aprovação

Portal do Docente