

# TUTORIAL DE CADASTRO DE PROJETO DE PESQUISA

## PROJETO COM MÉRITO **EXTERNO FINANCIADO**

### 1º) Acesse o sistema SIG na página Inicial da UFPI (ufpi.br)

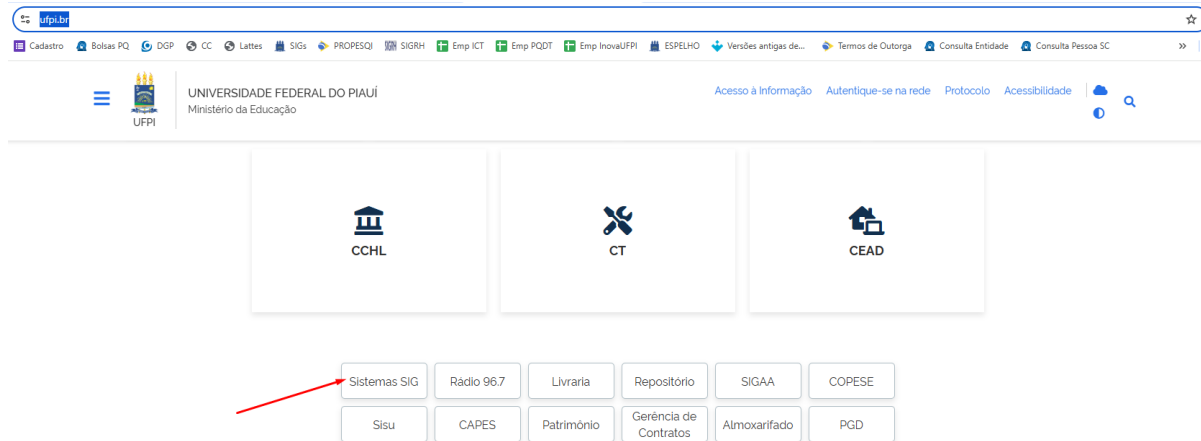

### 2º) Faça seu Login no Sistema SIG

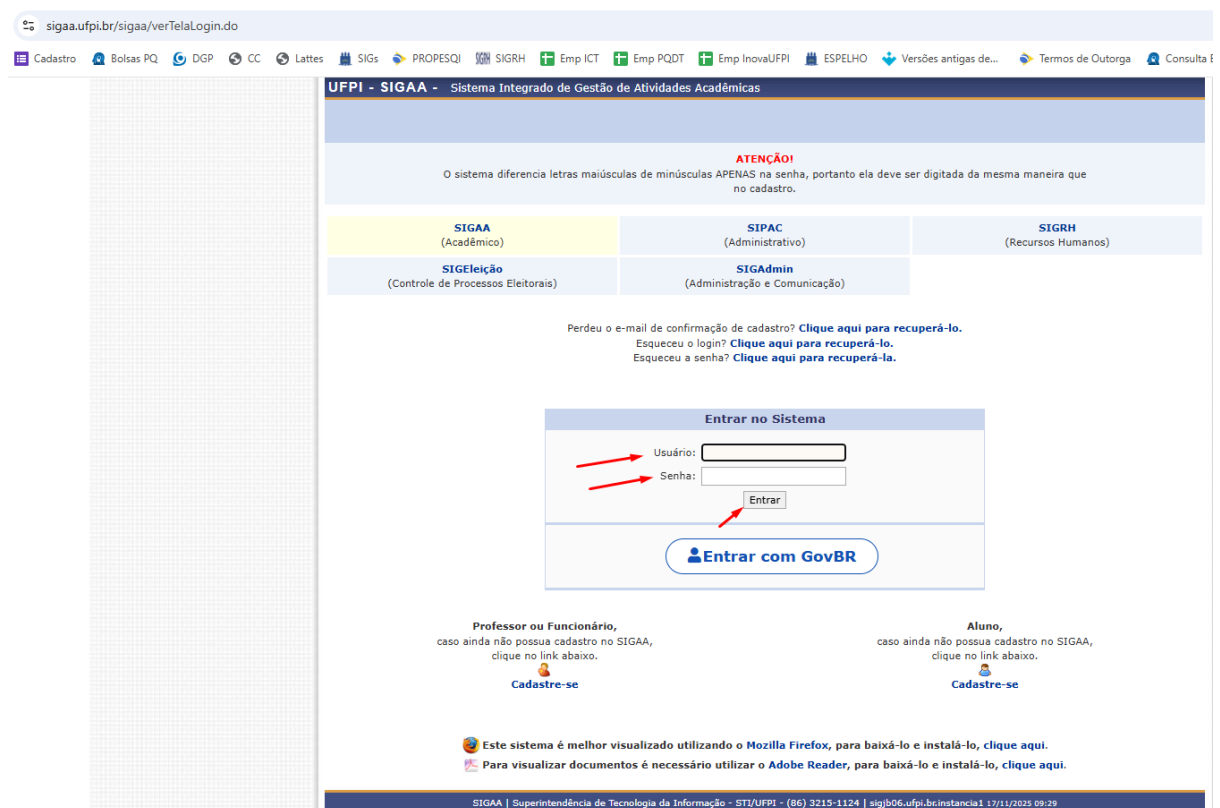

### 3º) Acesse o Portal Docente

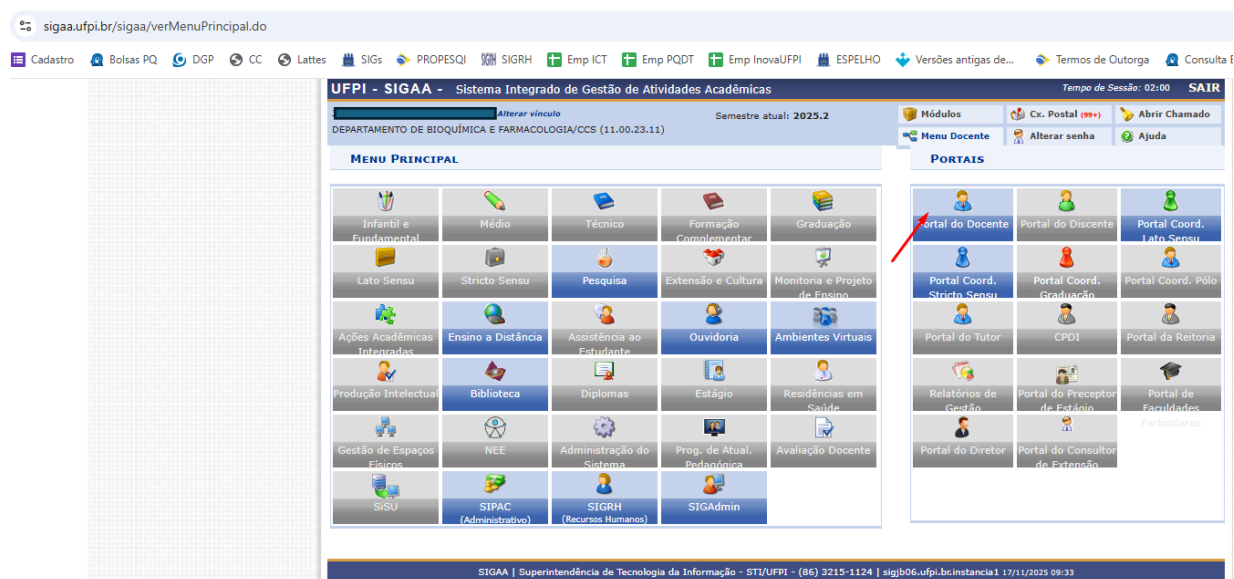

### 4º) Acesse a opção Cadastrar Projeto de Pesquisa

#### 4.1 Coloque o cursor sobre a aba Pesquisa;

##### 4.1.1 Coloque o cursor sobre a aba Projetos de Pesquisa;

##### 4.1.2 Clique em Cadastrar Projeto de Pesquisa.

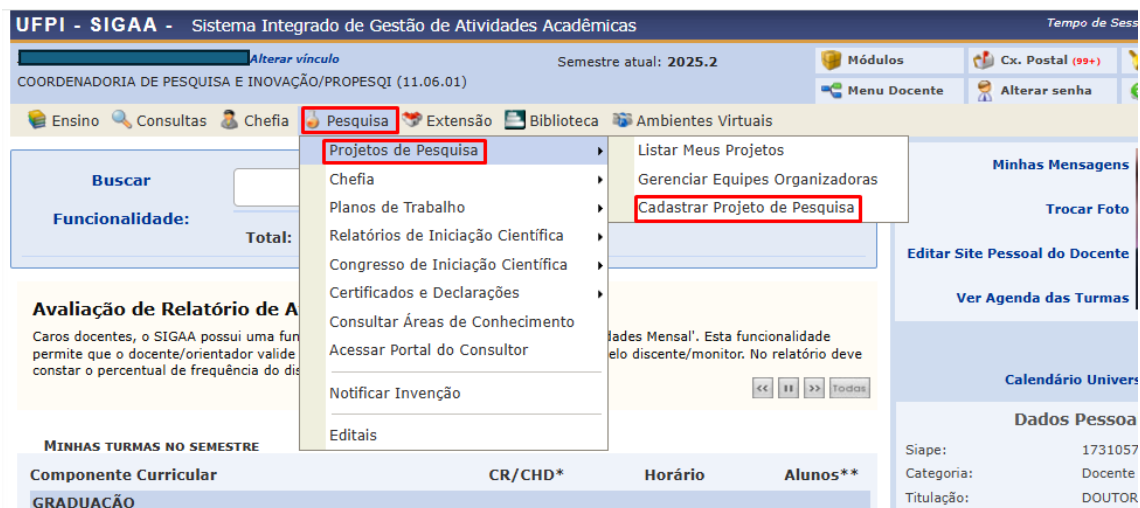

5º) Informe os dados iniciais do Projeto

5.1 Realize o preenchimento e clique em avançar;

Informe os dados iniciais do Projeto

Tipo do Projeto:

☐ Mérito Interno

☒ Mérito Externo

Projeto Financiado?

☒ Sim

☐ Não

Projeto Antigo?

☐ Sim

☒ Não

Título:

AVALIAÇÃO NANOTOXICOGENÉTICA DA CITRININAEMLIPOSSOMAS FUNCIONALIZADAS COM ÁCIDO FÓLICO EM MODELO DE CÂNCER MELANOMA METÁSTICO

Unidade:

COORDENADORIA DE PESQUISA E INOVAÇÃO/PROPESQI (11.06.01)

Centro:

CENTRO DE CIÊNCIAS DA SAÚDE (11.00.23)

Período do Projeto:

01/01/2025

a

31/12/2026

Tipo de Proponente:

Um Servidor

Servidor Proponente:

O Projeto exige submissão em Comitê de Ética e/ou SisGen (Lei 13.123/2015)?

☐ Sim

☒ Não

Palavras-Chave:

nanotoxicogenética; citrininaemlipossomas; câncer; melanoma

E-mail:

ÁREA DE CONHECIMENTO

Grande Área:

Ciências Biológicas

Área:

Bioquímica

Sub-Área:

Biologia Molecular

Especialidade:

-- SELECIONE UMA ESPECIALIDADE --

LINHAS DE PESQUISA

Linha de Pesquisa:

Avaliação antitumoral de compostos químicos

Natureza da Pesquisa:

Pesquisa Científica

Cancelar

Avançar >>

Campos de preenchimento obrigatório.

Portal do Docente

SIGAA | Superintendência de Tecnologia da Informação - STI/UFPI - (86) 3215-1124 | sigjb05.ufpi.br:instancia1 19/11/2025 09:19

Imagem sem exigência em Comitê de Ética e/ou SisGen.

Informe os dados iniciais do Projeto

Tipo do Projeto:

☐ Mérito Interno

☒ Mérito Externo

Projeto Financiado?

☒ Sim

☐ Não

Projeto Antigo?

☐ Sim

☒ Não

Título:

AVALIAÇÃO NANOTOXICOGENÉTICA DA CITRININAEMLIPOSSOMAS FUNCIONALIZADAS COM ÁCIDO FÓLICO EM MODELO DE CÂNCER MELANOMA METÁSTICO

Unidade:

COORDENADORIA DE PESQUISA E INOVAÇÃO/PROPESQI (11.06.01)

Centro:

CENTRO DE CIÊNCIAS DA SAÚDE (11.00.23)

Período do Projeto:

01/01/2025

a

31/12/2026

Tipo de Proponente:

Um Servidor

Servidor Proponente:

O Projeto exige submissão em Comitê de Ética e/ou SisGen (Lei 13.123/2015)?

☒ Sim

☐ Não

☒ Comitê de Ética em Pesquisa - CEP

☐ Comitê de Ética no Uso de Animais - CEUA

☐ Sistema Nacional de Gestão do Patrimônio Genético - SisGen

☐ Sistema de Autorização e Informação em Biodiversidade - SISBIO

☐ Outro(s)

Número de Submissão:

5145826

Palavras-Chave:

nanotoxicogenética; citrininaemlipossomas; câncer; melanoma

E-mail:

ÁREA DE CONHECIMENTO

Grande Área:

Ciências Biológicas

Área:

Bioquímica

Sub-Área:

Biologia Molecular

Especialidade:

-- SELECIONE UMA ESPECIALIDADE --

LINHAS DE PESQUISA

Linha de Pesquisa:

Avaliação antitumoral de compostos químicos

Natureza da Pesquisa:

Pesquisa Científica

Cancelar

Avançar >>

Campos de preenchimento obrigatório.

Portal do Docente

SIGAA | Superintendência de Tecnologia da Informação - STI/UFPI - (86) 3215-1124 | sigjb05.ufpi.br:instancia1 19/11/2025 09:19

Imagem com exigência em Comitê de Ética e/ou SisGen

## 6º) Detalhes do Projeto

6.1 É obrigatório preencher todos os itens do projeto (Resumo, objetivos, metodologia, resultados, plano de divulgação e referências)

UFPI - SIGAA - Sistema Integrado de Gestão de Atividades Acadêmicas Tempo de Sessão: 01:35 SAIR

[Alterar vínculo](#) Semestre atual: 2025.2 Módulos Cx. Postal (99+) Abrir Chamado  
DEPARTAMENTO DE BIOQUÍMICA E FARMACOLOGIA/CCS (11.00.23.11) Menu Docente Alterar senha Ajuda

PORTAL DO DOCENTE > PROJETO DE PESQUISA > CADASTRAR PROJETO DE PESQUISA > PROJETO DE PESQUISA > DADOS INICIAIS > DESCRIÇÃO

### DETALHES DO PROJETO

Resumo \* Objetivos Gerais e Específicos Metodolo... Resultados e Impactos Esperad... Plano de Divulgação Referências

Resumo: \*  
XXXXXXXXXXXXXXXXXXXX

Gravar e Continuar << Voltar Cancelar Avançar >>

\* Todas as abas são de preenchimento obrigatório.

Portal do Docente

SIGAA | Superintendência de Tecnologia da Informação - STI/UFPI - (86) 3215-1124 | sigjb06.ufpi.br.instancia1 17/11/2025 10:39

## 7º) Insira as Informações sobre o Financiamento

7.1 Preencha todas as informações referente ao financiamento, clique em adicionar financiamento e em seguida em avançar;

UFPI - SIGAA - Sistema Integrado de Gestão de Atividades Acadêmicas Tempo de Sessão: 01:58 SAIR

[Alterar vínculo](#) Semestre atual: 2025.2 Módulos Cx. Postal (99+) Abrir Chamado  
COORDENADORIA DE PESQUISA E INOVAÇÃO/PROPESQI (11.06.01) Menu Docente Alterar senha Ajuda

PORTAL DO DOCENTE > PROJETO DE PESQUISA > CADASTRAR PROJETO DE PESQUISA > PROJETO DE PESQUISA > DADOS INICIAIS > DESCRIÇÃO > MEMBROS

### FINANCIAMENTOS

Entidade Financiadora: \* Conselho Nacional de Desenvolvimento Científico e Tecnológico ▼  
*Caso não exista a entidade financiadora desejada, solicite o cadastro junto à Pró-Reitoria de Pesquisa.*

Natureza do Financiamento: \* Auxílio Financeiro + Bolsa ▼

Data de Início: \* 01/01/2026

Data de Fim: \* 31/12/2028

Valor Total: R\$ 100.000,00

Adicionar Financiamento

\* Campos de preenchimento obrigatório.

: Remover Financiamento

### FINANCIAMENTOS

Este projeto não possui financiamentos

<< Voltar Gravar e Continuar Cancelar Avançar >>

Portal do Docente

SIGAA | Superintendência de Tecnologia da Informação - STI/UFPI - (86) 3215-1124 | sigjb05.ufpi.br.instancia1 19/11/2025 09:31

**UFPI - SIGAA - Sistema Integrado de Gestão de Atividades Acadêmicas** Tempo de Sessão: 02:00 **SAIR**

[Alterar vínculo](#) Semestre atual: 2025.2 Módulos Cx. Postal (99+) Abrir Chamado

COORDENADORIA DE PESQUISA E INOVAÇÃO/PROPEQI (11.06.01) Menu Docente Alterar senha Ajuda

**PORTAL DO DOCENTE > PROJETO DE PESQUISA > CADASTRAR PROJETO DE PESQUISA > PROJETO DE PESQUISA > DADOS INICIAIS > DESCRIÇÃO > MEMBROS**

**FINANCIAMENTOS**

Entidade Financiadora: \* -- SELECIONE UMA OPÇÃO --

Caso não exista a entidade financiadora desejada, solicite o cadastro junto à Pró-Reitoria de Pesquisa.

Natureza do Financiamento: \* -- SELECIONE UMA OPÇÃO --

Data de Início: \*

Data de Fim: \*

Valor Total: R\$

\* Campos de preenchimento obrigatório.

**FINANCIAMENTOS**

Entidade Financiadora	Natureza do Financiamento	Data de Início	Data de Fim	Valor R\$
Conselho Nacional de Desenvolvimento Científico e Tecnológico	Auxílio Financeiro + Bolsa	01/01/2026	31/12/2028	100000.0

Portal do Docente

SIGAA | Superintendência de Tecnologia da Informação - STI/UFPI - (86) 3215-1124 | sigjb05.ufpi.br:instancia1 19/11/2025 09:36

## 8º) Insira os membros do Projeto

8.1 Docente, Discente, Servidor Técnico-Administrativo, Externo;

8.2 Faça a busca pelo nome;

8.3 Informe a carga horária do respectivo membro;

8.4 Clique em adicionar membro em seguida em avançar.

**UFPI - SIGAA - Sistema Integrado de Gestão de Atividades Acadêmicas** Tempo de Sessão: 01:50 **SAIR**

[Alterar vínculo](#) Semestre atual: 2025.2 Módulos Cx. Postal (99+) Abrir Chamado

DEPARTAMENTO DE BIOQUÍMICA E FARMACOLOGIA/CCS (11.00.23.11) Menu Docente Alterar senha Ajuda

**PORTAL DO DOCENTE > PROJETO DE PESQUISA > CADASTRAR PROJETO DE PESQUISA > PROJETO DE PESQUISA > DADOS INICIAIS > DESCRIÇÃO > MEMBROS**

**INFORMAR MEMBROS DO PROJETO**

Selecione a categoria do membro para realizar a busca de acordo com os critérios específicos

Docente
Discente
Servidor Técnico-Administrativo
Exter...

Buscar Docente: \*  
☒ Todos da UFPI
 ☐ Somente da minha unidade

Função: ☒ COORDENADOR(A) ☐ COORDENADOR ADJUNTO(A) ☐ COLABORADOR(A)

CH dedicada ao projeto: \*  horas semanais

**LISTA DE MEMBROS**

CPF	Nome	Categoria	CH Semanal	Função
		DOCENTE	30	COORDENADOR(A)

\* Campos de preenchimento obrigatório

Portal do Docente

SIGAA | Superintendência de Tecnologia da Informação - STI/UFPI - (86) 3215-1124 | sigjb06.ufpi.br:instancia1 17/11/2025 11:18

**ATENÇÃO:** Para membros externos são necessárias mais informações, conforme imagem abaixo:

UFPI - SIGAA - Sistema Integrado de Gestão de Atividades Acadêmicas Tempo de Sessão: 01:47 **SAIR**

[Alterar vínculo](#) Semestre atual: 2025.2 Módulos Cx. Postal (99+) Abrir Chamado  
DEPARTAMENTO DE BIOQUÍMICA E FARMACOLOGIA/CCS (11.00.23.11) Menu Docente Alterar senha Ajuda

**PORTAL DO DOCENTE > PROJETO DE PESQUISA > CADASTRAR PROJETO DE PESQUISA > PROJETO DE PESQUISA > DADOS INICIAIS > DESCRIÇÃO > MEMBROS**

### INFORMAR MEMBROS DO PROJETO

Selecione a categoria do membro para realizar a busca de acordo com os critérios específicos

**Docente** Discente Servidor Técnico-Administrativo **Exter...**

CPF: \*  ☐ ESTRANGEIRO (sem CPF)

Nome: \*

Sexo: \* ☐ Masculino ☐ Feminino

Formação: \* NÃO INFORMADA

Tipo: \* NÃO INFORMADO

Instituição de Origem: NÃO INFORMADA

Função: ☐ COORDENADOR(A) ☐ COORDENADOR ADJUNTO(A) ☒ COLABORADOR(A)

CH dedicada ao projeto: \* 30 horas semanais

**Adicionar Membro**

**Remove Membro**

### LISTA DE MEMBROS

CPF	Nome	Categoria	CH Semanal	Função
		DOCENTE	30	COORDENADOR(A)

**Gravar e Continuar** << Voltar Cancelar Avançar >>

\* Campos de preenchimento obrigatório

**Portal do Docente**

SIGAA | Superintendência de Tecnologia da Informação - STI/UFPI - (86) 3215-1124 | sigjb06.ufpi.br:instancia1 17/11/2025 11:18

## 9º) Anexar documentos;

UFPI - SIGAA - Sistema Integrado de Gestão de Atividades Acadêmicas Tempo de Sessão: 02:00 **SAIR**

[Alterar vínculo](#) Semestre atual: 2025.2 Módulos Cx. Postal (99+) Abrir Chamado  
COORDENADORIA DE PESQUISA E INOVAÇÃO/PROPESQI (11.06.01) Menu Docente Alterar senha Ajuda

**PORTAL DO DOCENTE > PROJETO DE PESQUISA > CADASTRAR PROJETO DE PESQUISA > PROJETO DE PESQUISA > DADOS INICIAIS > DESCRIÇÃO > MEMBROS > ANEXOS**

**Observações:**

Nesta tela devem ser anexados todos os documentos necessários para o cadastro do Projeto de Pesquisa.

**IMPORTANTE:** Os dados informados só serão cadastrados na base de dados após clicar em "Avançar >>".

**Atenção:** Este campo deve ser utilizado para anexar documentos obrigatórios conforme a modalidade (tipo) de projeto a ser cadastrado de acordo com a resolução 898/2025. Os campos do formulário devem ser preenchidos ao anexar um novo documento.

### INFORME OS DADOS DO ARQUIVO

Título: teste

Tipo de Documento: \* -- SELECIONE UM TIPO DE DOCUMENTO --

Arquivo: \* Escolher arquivo Nenhum arquivo escolhido

**Anexar Arquivo**

**Visualizar Arquivo** **Remover Arquivo**

### LISTA DE ARQUIVOS ANEXADOS COM SUCESSO

Tipo de Documento
-------------------

**Gravar e Continuar** << Voltar Cancelar Avançar >>

\* Campos de preenchimento obrigatório.

**Portal do Docente**

SIGAA | Superintendência de Tecnologia da Informação - STI/UFPI - (86) 3215-1124 | sigjb05.ufpi.br:instancia1 19/11/2025 08:59

**9.3 ATENÇÃO:** Selecione a opção **Gravar e Enviar para aprovação.**

CORPO DO PROJETO

Resumo

xxxxxxxxxx

Objetivos Gerais e Específicos

xxxxxxxxxx

Metodologia

xxxxxx

Resultados e Impactos

xxxxxx

Plano de Divulgação

xxxxxx

Referências

xxxxxx

FINANCIAMENTOS

Entidade Financiadora	Natureza do Financiamento	Data Início	Data Fim	Valor R\$
Conselho Nacional de Desenvolvimento Científico e Tecnológico	Auxílio Financeiro + Bolsa	01/01/2026	31/12/2028	100000.0

MEMBROS DO PROJETO

CPF	Nome	Categoria	CH Dedicada	Tipo de Participação
		DOCENTE	30	COORDENADOR(A)

ARQUIVOS ANEXADOS

Tipo de Documento Anexo

CRONOGRAMA DE ATIVIDADES

Atividade	2025												2026											
	Jan	Fev	Mar	Abr	Mai	Jun	Jul	Ago	Set	Out	Nov	Dez	Jan	Fev	Mar	Abr	Mai	Jun	Jul	Ago	Set	Out	Nov	Dez
XXXXXXXXXX																								

HISTÓRICO DO PROJETO

Data	Situação	Usuário
------	----------	---------

TERMO DE CONCORDÂNCIA

☒

Declaro minha concordância plena em relação à resolução de cadastro de projeto N° 898/2025, e que as informações passadas são verídicas, e que estou ciente das exigências de controle ético previsto pela resolução CNS 196/96 para pesquisa envolvendo humanos, resoluções do CONCEA para pesquisa envolvendo animais não-humanos e resoluções do CTNBio para pesquisa envolvendo Organismos Geneticamente Modificados.

→

Gravar

<< Voltar

Cancelar

→

Gravar e Enviar Para Aprovação

Portal do Docente