

CENTRO DE CIÊNCIAS AGRÁRIAS - CCA

Relatório de Atividades 2024

Um documento para orientar você nas suas primeiras semanas de trabalho.



 Cadeia de Valor

LEVANTAMENTO DE DADOS



RELATÓRIO DE ATIVIDADES



GESTÃO DE RISCOS

Plano de Desenvolvimento da Unidade

Indicadores de Gestão

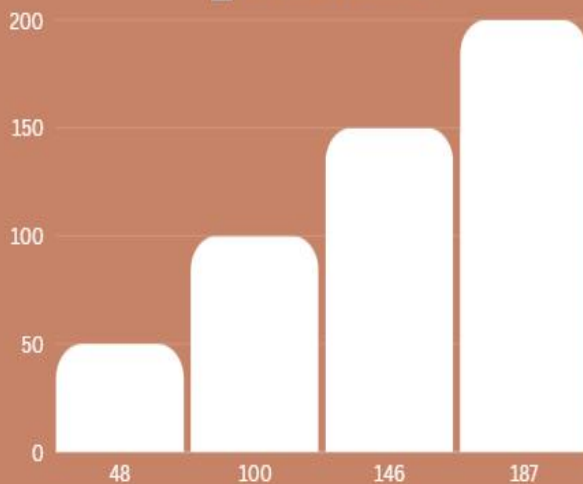

LISTA DE FIGURAS E QUADROS

Figuras

Figura 1 - Estrutura hierárquica do Centro de Ciências Agrárias	10
Figura 2 - Mapa Estratégico do Centro de Ciências Agrárias	31
Figura 3 - Cadeia de Valor do Centro de Ciências Agrárias	32

Quadros

Quadro 1 - Rol de Responsáveis.	11
Quadro 2 - Pessoal Permanente.	19
Quadro 3 - Planejamento de Desenvolvimento Tático: Painel de Metas.	50
Quadro 4 - Planejamento de Desenvolvimento Operacional: Painel de Estratégias e Tarefas.	81
Quadro 5 - Plano de Dados da Graduação.	133
Quadro 6 - Plano de Dados da Pós-Graduação.	135

Equipe de Organização do Documento

**COMISSÃO DE GOVERNANÇA SETORIAL (CGS) DO CENTRO DE
CIÊNCIAS AGRÁRIAS (CCA) DA UNIVERSIDADE FEDERAL DO PIAUÍ (UFPI)**

RAIZZA EVELINE ESCÓRCIO PINHEIRO

(Presidente);

MICHEL MUÁLEM DE MORAES ALVES

(Vice-Presidente);

DARCET COSTA SOUZA

(Membro Titular);

HERIKSEN HIGASHI PUERARI

(Membro Titular);

JANAÍNA DE FÁTIMA SARAIVA CARDOSO

(Membro Titular);

KARLA BRITO DOS SANTOS

(Membro Titular);

LUIS ALFREDO PINHEIRO LEAL NUNES

(Membro Titular);

LOUISE MELO DE SOUZA OLIVEIRA

(Membro Titular);

FELIPE ARAÚJO DE ALCANTARA OLIVEIRA

(Membro Titular);

ALBERTO LUIS DA SILVA PINTO

(Membro Titular).

Dirigentes

CENTRO DE CIÊNCIAS AGRÁRIAS - CCA/UFPI

Willams Costa Neves

Diretor

Artenisa Cerqueira Rodrigues

Vice-Diretora

Alberto Luís da Silva Pinto

Assistente do Diretor

Alilo Silva Cipriano de Souza

Secretário Administrativo

Ricardo Silva de Sousa

Coordenador do Curso de Graduação em Engenharia Agrônômica

Lauro César Soares Feitosa

Coordenador do Curso de Graduação em Medicina Veterinária

Luiz Augusto de Oliveira

Coordenador do Curso de Graduação em Zootecnia

Antônio Augusto Nascimento Machado Júnior

Coordenador do Curso de Graduação em Engenharia de Alimentos

Ronny Sobreira Barbosa

Coordenadora do Programa de Pós-Graduação em Agronomia

Natanael Pereira da Silva Santos

Coordenador do Programa de Pós-Graduação em Zootecnia Tropical

Amilton Paulo Raposo Costa

Coordenadora do Programa de Pós-Graduação em Tecnologias Aplicadas a Animais de Interesse Regional

Janáina de Fátima Saraiva Cardoso

Chefe do Departamento de Clínica e Cirurgia Veterinária

Valber Mendes Ferreira

Chefe do Departamento de Engenharia Agrícola e Solos

José Evando Aguiar Beserra Júnior

Chefe do Departamento de Fitotecnia

Flávio Ribeiro Alves

Chefe do Departamento de Morfofisiologia Veterinária

Antônio Aécio de Carvalho Bezerra

Chefe do Departamento de Planejamento e Política Agrícola

Vânia Rodrigues Vasconcelos

Chefe do Departamento de Zootecnia

Sumário

1- Mensagem do Dirigente

5

2-Visão Geral Organizacional

7

3-Riscos Oportunidades e Perspectivas

33

4-Governança, Estratégia e Desempenho

46

**5- Informações Orçamentária, Financeira e
Contábeis**

137

1- Mensagem do Dirigente



Prezados membros da comunidade acadêmica, estimados colaboradores e parceiros da Universidade Federal do Piauí (UFPI), e honrados membros da sociedade,

É com grande satisfação e um profundo senso de responsabilidade que apresento o Relatório Anual de Atividades (RAA) de 2024 do Centro de Ciências Agrárias (CCA) da UFPI. Este documento reflete nossas realizações e esforços ao longo do ano, destacando o compromisso inabalável com a excelência acadêmica, a inovação e a contribuição social.

O ano de 2024 foi marcado por desafios e conquistas significativas. Nossa dedicação ao cumprimento das metas estabelecidas no Plano de Desenvolvimento da Unidade (PDU) para 2023-2024, alinhado ao Plano de Desenvolvimento Institucional (PDI) da UFPI para 2020-2024, reafirma nosso compromisso com a missão de promover o desenvolvimento sustentável e o bem-estar da comunidade por meio do ensino, pesquisa e extensão.

Graças à colaboração incansável da Comissão de Governança (CGS) e ao empenho de nossos departamentos, coordenações de graduação e pós-graduação, núcleos, laboratórios, grupos de pesquisa e extensão, ligas acadêmicas e todos os setores envolvidos, conseguimos avanços significativos em todas as áreas de atuação. Este relatório apresenta os principais feitos e progressos alcançados, demonstrando o impacto positivo de nosso trabalho na sociedade.

Reconhecemos, no entanto, que ainda existem metas a serem atingidas e desafios a serem superados. Estamos comprometidos em redobrar nossos esforços, confiantes de que a ciência é um alicerce fundamental para a concretização de nossa missão e valores.

Este relatório é um registro da nossa trajetória em 2024, destacando os esforços coletivos e as conquistas que alcançamos. Ele reafirma nosso compromisso contínuo com a excelência e com a formação de profissionais das ciências agrárias, dedicados à qualidade de vida e à saúde única no Piauí e em todo o Brasil.

Convido todos a refletirem sobre o ano que passou e a compartilharem nossa visão para o futuro. Juntos, continuaremos a construir um legado de inovação, comprometimento e impacto social, contribuindo para que a UFPI se consolide como um centro de excelência no Brasil e no mundo.

Com gratidão e esperança,

WILLAMS COSTA NEVES
Diretor do Centro de Ciências Agrárias
Universidade Federal do Piauí

2-Visão Geral Organizacional

O Centro de Ciências Agrárias (CCA) é uma unidade acadêmica que faz parte da Universidade Federal do Piauí, Campus Ministro Petrônio Portella, localizada no Bairro Socopo, Teresina-PI, onde ocupa uma área de 216 hectares. O CCA, originado a partir da Coordenação de Ciências Agrárias do Centro de Tecnologia (instituído em 25 de agosto de 1975) foi criado em 16 de março de 1978, por meio da Resolução nº 25/78 do Conselho Diretor da UFPI. Desde sua criação desenvolve atividades de ensino, pesquisa e extensão nas áreas das Ciências Agrárias e afins.

O CCA, com sua estrutura organizacional e seus recursos humanos constituídos por docentes e técnicos, tem como objetivo primordial formar e capacitar profissionais de alta performance em conhecimentos e tecnologias para atender as demandas do mercado profissional nas áreas das ciências agrárias local, regional e nacional em consonância com a missão e a visão da UFPI.

Atualmente, O CCA oferece os cursos de graduação: Bacharelado em Engenharia Agrônômica; Bacharelado em Medicina Veterinária e Bacharelado em Zootecnia e os cursos de pós-graduação *stricto sensu*: Programa de Pós-Graduação em Zootecnia (Mestrado e Doutorado); Programa de Pós-Graduação em Agronomia (Mestrado e Doutorado); e Programa de Pós-Graduação em Tecnologia Aplicadas a Animais de Interesse Regional - Mestrado e Doutorado.

A estrutura organizacional do CCA é composta por:

• Diretoria, Vice-Diretoria e Secretaria Administrativa (órgãos executivos) e o Conselho Departamental (órgão deliberativo).

04 (quatro) Coordenações de Cursos de Graduação:

- Bacharelado em Engenharia Agrônômica (CCEA);
- Bacharelado em Medicina Veterinária (CCMV);
- Bacharelado em Zootecnia (CCZOO);
- Bacharelado em Engenharia de Alimentos (CCEA).

06 (seis) Departamentos:

- Clínica e Cirurgia Veterinária (DCCV);
- Engenharia Agrícola e Solos (DEAS);
- Fitotecnia (DFIT);
- Morfofisiologia Veterinária (DMV);
- Planejamento e Política Agrícola (DPPA);
- Zootecnia (DZOO).

03 (três) Coordenações dos Programas de Pós-Graduação em Ciências Agrárias:

- Coordenação do Programa de Pós-Graduação em Agronomia (CPPGA);
- Coordenação do Programa de Pós-Graduação em Zootecnia Tropical (CPPGZT);
- Coordenação do Programa de Pós-Graduação em Tecnologias Aplicadas a Animais de Interesse Regional (CPPGTAIR).

06 (seis) Núcleos de Estudo e Pesquisa:

- Núcleo de Estudos, Pesquisas e Processamento de Alimentos (NUEPPA);
- Núcleo de Estudo, Pesquisa e Preservação de Animais Silvestres (NEPAS);
- Núcleo Integrado de Morfologia e Pesquisas com Células-tronco (NUPCelt).
- Núcleo de Pesquisa em Plantas Aromáticas e Medicinais (NUPLAM);
- Núcleo de Diagnóstico por Imagem Veterinário Especializado (NUDIVE);
- Núcleo de Estudos em Recursos Genéticos e Melhoramento (NURGEM).

02 (dois) Grupos de Extensão:

- Grupo de Extensão de Caprinos e Ovinos (GECOVI);
- Grupo de Extensão de Forragicultura do Piauí (GEFORPI).

04 (quatro) Ligas de Extensão:

- Liga Acadêmica de Conservação e Manejo da Biodiversidade Agrícola – LACOMBIO (NURGEM/DFIT)
- Liga Acadêmica de Conservação, Manejo e Microbiologia do Solo - LACMISO (DZOO)
- Liga Acadêmica de Nutrição de Cães e Gatos - LANUTRIPET (DZOO)
- Liga Acadêmica de Anatomia Veterinária- LAAVET (DMV)

Integram ainda a estrutura do CCA o Espaço Integrado III, com salas de aula e laboratório de informática; auditórios, setores e laboratórios vinculados aos Núcleos e aos Departamentos; uma Biblioteca Setorial (CTT); um Centro de Convivência com duas cantinas; os Centros Acadêmicos (CA's) de Agronomia, Veterinária e Zootecnia.

No *campus* do CCA, também, localizam-se uma unidade da Residência Universitária e uma unidade do Restaurante Universitário, vinculados à PRAEC; uma unidade do Setor do Biotério Geral da UFPI, vinculado à PROPESQI; e o Hospital Veterinário Universitário (HVU), vinculado à Reitoria.

Missão, Visão e valores

MISSÃO

- Contribuir com a sociedade por meio de ações de educação, ensino, pesquisa e extensão, viabilizando a formação de recursos humanos que engrandecem os conhecimentos locais e os transformem em bens universais, colaborando para a sustentabilidade socioeconômica, cultural e ambiental.

VISÃO

- Ser um centro de excelência para as ciências agrárias nos níveis de graduação e pós-graduação, para a formação de indivíduos aptos a enfrentarem os desafios apresentados no setor agropecuário e na saúde única por meio de um ensino de qualidade, pesquisas inovadoras e interação com a sociedade.

VALORES

- Excelência nas atividades de ensino, pesquisa e extensão;
- Respeito ao meio ambiente e ao bem-estar animal;
- Respeito aos princípios de justiça, padrões morais e éticos;
- Respeito às necessidades regionais;
- Busca pela inovação e tecnologias que sejam referência nacional, com inserção internacional;
- Respeito à pluralidade e diversidade humana;
- Capacidade para interlocução e firmar parcerias entre instituições públicas e privadas
- Compromisso com o desenvolvimento sustentável em parceria com o poder público e outras organizações/ou entidades do meio-norte do Brasil.

Organograma



Figura 1 - Estrutura hierárquica do Centro de Ciências Agrárias

Rol de Responsáveis

Quadro 1 - Rol de Responsáveis

NOME SERVIDOR	CPF	E-MAIL	NÍVEL DA FUNÇÃO	FUNÇÃO	DATA DE INÍCIO DO MANDATO	DATA DE TÉRMINO DO MANDATO	TIPO	ATO DE NOMEAÇÃO	PUBLICAÇÃO DO ATO DE NOMEAÇÃO NO DOU
CENTRO DE CIÊNCIAS AGRÁRIAS - DIREÇÃO									
WILLAMS COSTA NEVES	XXX.498.78 3-XX	WILLAMS-NEVES@HOTMAIL.COM	CD-3	DIRETOR	16/03/2021	16/03/2025	TITULAR	AR 272/21	https://www.in.gov.br/web/dou/-/atos-de-5-de-marco-de-2021-307027309
ARTENISA CERQUEIRA RODRIGUES	XXX.014.22 2-XX	ARTENISACERQUEIRA@UFPI.EDU.BR	CD-3	VICE-DIRETOR A	16.03.2021	15.03.2025	SUBSTITUIÇÃO DE FÉRIAS	AR 273/21	
ALBERTO LUÍS DA SILVA PINTO	XXX.719.73 3-XX	ALSPINTO@UFPI.EDU.BR	FG-1	ASSISTENTE DO DIRETOR	05.04.2021	-	TITULAR	AR 385/21	https://www.in.gov.br/web/dou/-/atos-de-5-de-abril-de-2021-312381879
DEPARTAMENTO DE FITOTECNIA - DFIT/CCA									
JOSÉ EVANDO AGUIAR BESERRA JÚNIOR	XXX.246.77 3-XX	EVANDO@UFPI.EDU.BR	FG-1	CHEFE	06/05/2023	06/04/2025	TITULAR	AR 643/23	https://www.in.gov.br/web/dou/-/atos-de-11-de-abril-de-2023-

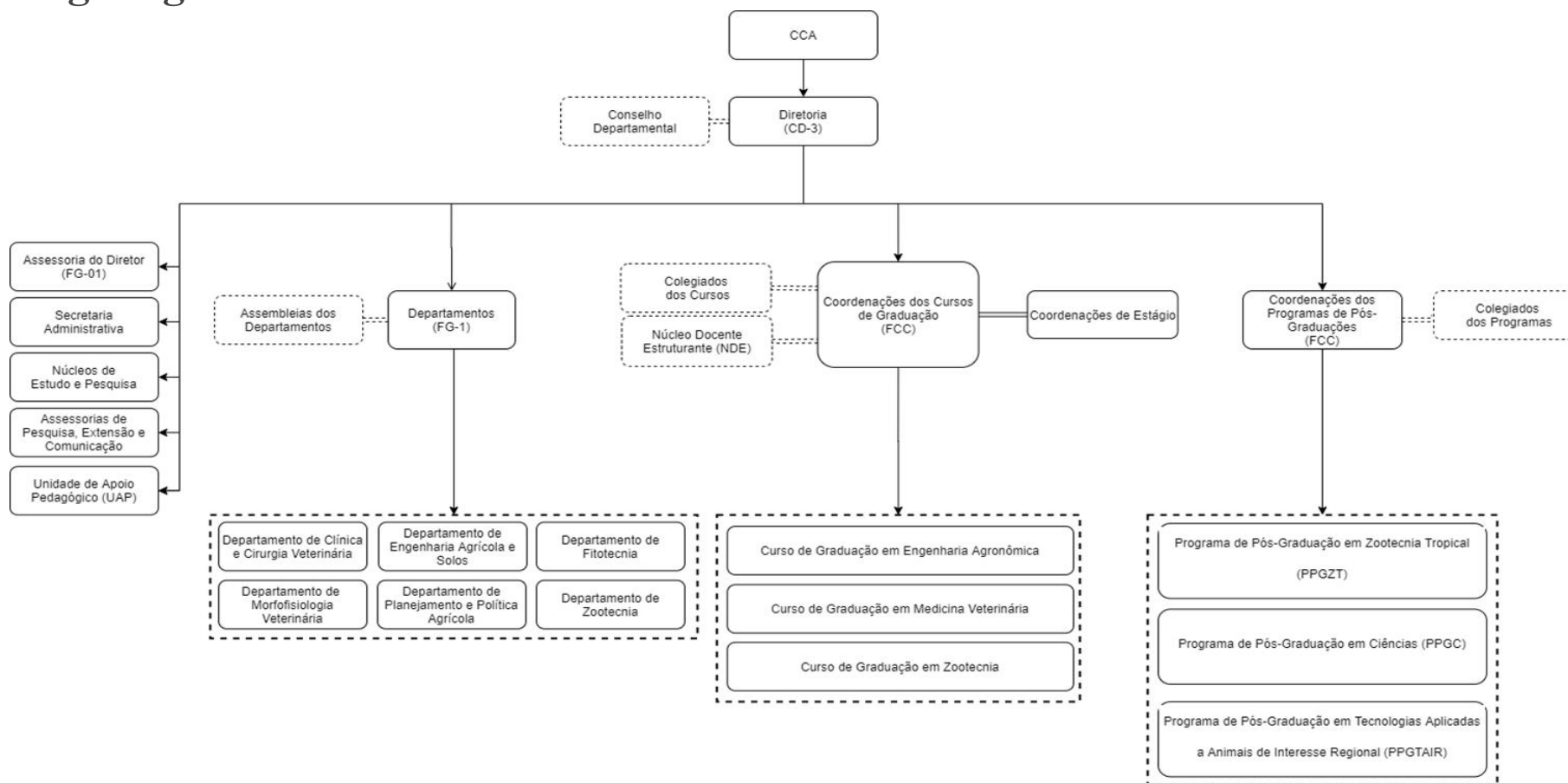
									476723176
FRANCISCO DE ALCÂNTARA NETO	XXX.349.14 4-XX	FNETO@UFPI.EDU. BR	FG-1	SUBCHE FE	06/05/2023	06/04/2025	SUBSTIT UIÇÃO DE FÉRIAS	AR 644/23	-
DEPARTAMENTO DE ENGENHARIA AGRÍCOLA E SOLOS - DEAS/CCA									
VALBER MENDES FERREIRA	XXX.485.95 3-XX	VALBER@UFPI.ED U.BR	FG-1	CHEFE	11/05/2023	11/05/2025	TITULAR	AR 763/23	https://www.in.gov.br/web/dou/-/atos-de-5-de-maio-de-2023-481864891
LUÍS ALFREDO PINHEIRO LEAL NUNES	XXX.298.74 3-XX	LUISALFREDO@UF PI.EDU.BR	FG-1	SUBCHE FE	11/05/2023	11/05/2025	SUBSTIT UIÇÃO DE FÉRIAS	AR 764/23	-
DEPARTAMENTO DE MORFOFISIOLOGIA VETERINÁRIA - DMV/CCA									
FLÁVIO RIBEIRO ALVES	XXX- 655.533-XX	FLAVIORIBEIRO@ UFPI.EDU.BR	FG-1	CHEFE	25/05/2023	24/05/2025	TITULAR	AR 888/23	https://www.in.gov.br/web/dou/-/atos-de-25-de-maio-de-2021-322362151
FELICIANNA CLARA FONSECA MACHADO	XXX.015.40 3-XX	FELICIANNA CLAR AFS@HOTMAIL.CO M	FG-1	SUBCHE FE	25/05/2023	24/05/2025	SUBSTIT UIÇÃO DE FÉRIAS	AR 889/23	-
DEPARTAMENTO DE PLANEJAMENTO E POLÍTICA AGRÍCOLA - DPPA/CCA									
ANTONIO AECIO DE CARVALHO BEZERRA	XXX.323.58 3-XX	AECIO@UFPI.EDU. BR	FG-1	CHEFE	12/05/2023	11/05/2025	TTTULAR	AR 568/23	https://www.ufpi.br/arquivos_download/arquivos/atos_24_04_23.pdf

FRANCISCO FRANCIRLAR NUNES BEZERRA	XXX.694.05 3-XX	PROFNUNES@UFPI. EDU.BR	FG-1	SUBCHE FE	12/05/2023	11/05/2025	SUBSTIT UIÇÃO DE FÉRIAS	AR 569/23	-
DEPARTAMENTO DE CLÍNICA E CIRURGIA VETERINÁRIA - DCCV/CCA									
JANAINA DE FATIMA SARAIVA CARDOSO	XXX.875.78 3-XX	JANAINADEFATIM A@HOTMAIL.COM	FG-1	CHEFE	31/05/2023	30/05/2025	TITULAR	AR 918/23	https://www.in.gov.br/web/dou/-/atos-de-30-de-maio-de-2023-487559789
ANA LYS BEZERRA BARRADAS MINEIRO	XXX.618.87 3-XX	LYSBARRADAS@U FPI.EDU.BR	FG-1	SUBCHE FE	31/05/2023	30/05/2025	SUBSTIT UIÇÃO DE FÉRIAS	AR 919/23	-
DEPARTAMENTO DE ZOOTECNIA - DZOO/CCA									
VANIA RODRIGUES VASCONCELOS	XXX.940.31 3-XX	VANIARVASCONC ELOS@UFPI.EDU.B R	FG-1	CHEFE	08/01/2023	08/01/2025	TITULAR	AR 011/23	https://www.ufpi.br/arquivos_download/arquivos/atos_31_01_23.pdf
DARCET COSTA SOUZA	XXX.743.95 5-XX	DARCET.PI@GMAI L.COM	FG-1	SUBCHE FE	08/01/2023	08/01/2025	SUBSTIT UTO	AR 012/23	https://www.ufpi.br/arquivos_download/arquivos/atos_31_01_23.pdf
JOSÉ LINDENBERG ROCHA SARMENTO	XXX.972.96 4-XX	SARMENTO@UFPI. EDU.BR	-	COORDE NADOR LABGEN	08/11/2018	-	TITULAR	PORTA RIA 024/2018 - DZOO	-
ARNAUD AZEVÊDO ALVES	XXX.42017 4-XX	ARNAUD@UFPI.ED U.BR	-	COORDE NADOR	19/03/2019	-	TITULAR	PORTA RIA	-

				LAPEN				027/2019 - DZOO	
DARCET COSTA SOUZA	XXX.743.95 5-XX	DARCET.PI@GMAIL.COM	-	COORDENADOR LAPIMEL	2021	-	TITULAR	-	-
RICARDO LOIOLA EDVAN	XXX.980.61 3-XX	EDVAN@UFPI.EDU.BR		COORDENADOR LABFOR	31/08/2023	-	TITULAR	PORTARIA 010/2023 -DZOO	-
PROGRAMA DE PÓS-GRADUAÇÃO EM AGRONOMIA - PPGA/CCA									
AURENÍVIA BONIFÁCIO DE LIMA	XXX.824.18 4-XX	AURENIVIA@UFPI.EDU.BR	FCC	COORDENADORA	12/11/2023	11/11/2025	TITULAR	AR 1777/23	https://www.in.gov.br/web/dou/-/ato-n-1.775-de-23-de-outubro-de-2023-518477566
RONNY SOBREIRA BARBOSA	XXX.203.56 3-XX	RONNY.BARBOSA@UFPI.EDU.BR	FCC	SUBCOORDENADOR	12/11/2023	11/11/2025	SUBSTITUIÇÃO DE FÉRIAS	AR 1776/23	-
PROGRAMA DE PÓS-GRADUAÇÃO EM TECNOLOGIAS APLICADAS A ANIMAIS DE INTERESSE REGIONAL - PPGTAIR/CCA									
MARIA DO SOCORRO PIRES E CRUZ	XXX.223.21 3-XX	MSPCRUZ@GMAIL.COM	FCC	COORDENADORA	02/12/2022	01/12/2024	TITULAR	AR 1419/22	https://ufpi.br/arquivos_download/arquivos/2022/atos_29_12_22.pdf
NAPOLEÃO MARTINS ARGÔLO NETO	XXX.990.50 5-XX	ARGOLO_NAPOLEAO@UFPI.EDU.BR	FCC	SUBCOORDENADOR	02/12/2022	01/12/2024	SUBSTITUIÇÃO DE FÉRIAS	AR 1420/22	https://ufpi.br/arquivos_download/arquivos/2022/atos_29_12_22.pdf
PROGRAMA DE PÓS-GRADUAÇÃO EM ZOOTECNIA TROPICAL - PPGZT/CCA									
NATANAEL PEREIRA DA	XXX.370.07	NATANAEL@UFPI.	FCC	COORDENADOR	24/10/2023	23/10/2025	TITULAR	AR	https://www.i

SILVA SANTOS	3-XX	EDU.BR		NADOR				1760/2023	n.gov.br/web/dou/-/atos-de-20-de-outubro-de-2023-518179330
RICARDO LOIOLA EDVAN	XXX.980.61 3-XX	EDVAN@UFPI.EDU.BR	FCC	SUBCOORDENADOR	24/10/2023	23/10/2025	SUBSTITUIÇÃO DE FÉRIAS	AR 1761/2023	-
COORDENAÇÃO DO CURSO DE GRADUAÇÃO EM ENGENHARIA AGRONÔMICA - CCA/CCA									
RICARDO SILVA DE SOUSA	XXX.447.93 3-XX	RICARDOSS@UFPI.EDU.BR	FCC	COORDENADOR	15/05/2023	14/05/2025	SUBSTITUIÇÃO DE FÉRIAS	AR 776/23	-
COORDENAÇÃO DO CURSO DE GRADUAÇÃO EM MEDICINA VETERINÁRIA - CCMV/CCA									
LAURO CESAR SOARES FEITOSA	XXX.497.14 3-XX	LCSFEITOSA@UFPI.EDU.BR	FCC	COORDENADOR	12/05/2023	11/05/2025	TITULAR	AR 772/23	
COORDENAÇÃO DO CURSO DE GRADUAÇÃO EM ZOOTECNIA - CCZOO/CCA									
LUIZ AUGUSTO DE OLIVEIRA	XXX.122.69 3-XX	LAUGUSTO@UFPI.EDU.BR	FCC	COORDENADOR	15/05/2023	14/05/2025	TITULAR	AR 770/23	
JOSÉ LINDEMBERG ROCHA SARMENTO,	XXX.972.96 4-XX	SARMENTO@UFPI.EDU.BR	FCC	SUBCOORDENADOR	15/05/2023	14/05/2025	SUBSTITUIÇÃO DE FÉRIAS	AR 771/23	-
COORDENAÇÃO DO CURSO DE GRADUAÇÃO EM ENGENHARIA DE ALIMENTOS - CCEA/CCA									
ANTÔNIO AUGUSTO NASCIMENTO MACHADO JÚNIOR	XXX.922.83 3-XX	MACHADOJUNIOR@UFPI.EDU.BR	FCC	COORDENADOR	24/10/2023	-	TITULAR PRÓ-TEMPORE	AR 1784/23	
NÚCLEO DE ESTUDOS, PESQUISA E PROCESSAMENTO DE ALIMENTOS - NUEPPA/CCA									
ANTONIO AUGUSTO NASCIMENTO MACHADO JÚNIOR	XXX.922.83 3-XX	MACHADOJUNIOR@UFPI.EDU.BR	-	COORDENADOR GERAL	17/03/2021	-	TITULAR	AR 331/21	https://www.in.gov.br/web/dou/-/atos-de-17-de-marco-de-

									2021-309025311
MARIA CHRISTINA SANCHES MURATORI	XXX.818.157-XX	CHIRMURATORI@UOL.COM.BR	-	COORDENADOR TÉCNICO	20/04/2021	-	TITULAR	AR 448/21	https://www.in.gov.br/web/dou/-/ato-n-1.192-de-14-de-julho-de-2023-499652016
ALEXANDRE MIRANDA PIRES DOS ANJOS	XXX.384.926-XX	ALEXANJOS@UFPI.EDU.BR	-	COORDENADOR DE PRODUÇÃO	20/04/2021	-	TITULAR	AR 448/21	https://www.ufpi.br/arquivos_download/arquivos/atos_30_04_2021.pdf
GABRIELA ALMEIDA DE PAULA	XXX.025.313-XX	GABRIELADEPAULA@UFPI.EDU.BR	-	COORDENADORA DE CONTROLE DE QUALIDADE	20/04/2021	-	TITULAR	AR 448/21	https://www.ufpi.br/arquivos_download/arquivos/atos_30_04_2021.pdf
NÚCLEO DE ESTUDO E PRESERVAÇÃO DE ANIMAIS SILVESTRES - NEPPAS/CCA									
LILIAN SILVA CATENACCI	XXX.096.328-XX	CATENACCI@UFPI.EDU.BR	-	COORDENADORA GERAL	07/02/2023	07/02/2024	TITULAR	PORTARIA 15/2023 (CCA)	https://ufpi.br/arquivos_downl=oad/arquivos/2023/portaria_n%c2%ba_15_-_cca_2023.pdf
MIGUEL FERREIRA CAVALCANTE FILHO	XXX.210.983-XX	MIGUELCAVALCANTE@UFPI.EDU.BR	-	SUB-COORDENADOR	07/02/2023	07/02/2024	TITULAR	PORTARIA 15/2023 (CCA)	https://ufpi.br/arquivos_download/arquivos/2023/portaria_n%c2%

									ba_15_-_cca_2023.pdf
HATAWA MELO DE ALMEIDA MONTEIRO	XXX.244.28 3-XX	HATAWA@UFPI.EDU.BR	-	COORDENADORA DA ÁREA DE MANEJO COMPORTAMENTO E BEM-ESTAR ANIMAL	07/02/2023	07/02/2024	TITULAR	PORTARIA 15/2023 (CCA)	https://ufpi.br/arquivos_download/arquivos/2023/portaria_n%c2%ba_15_-_cca_2023.pdf
MAÍRA SOARES FERRAZ	XXX.505.48 3-XX	MAIRASFERRAZ@UFPI.EDU.BR	-	COORDENADORA DA ÁREA CIENTÍFICA	07/02/2023	07/02/2024	TITULAR	PORTARIA 15/2023 (CCA)	https://ufpi.br/arquivos_download/arquivos/2023/portaria_n%c2%ba_15_-_cca_2023.pdf
LEILANE ROCHA BARROS DOURADO	XXX.681.50 3-XX	LEILANE@UFPI.EDU.BR	-	COORDENADORA DA ÁREA DE MANEJO NUTRICIONAL	07/02/2023	07/02/2024	TITULAR	PORTARIA 15/2023 (CCA)	https://ufpi.br/arquivos_download/arquivos/2023/portaria_n%c2%ba_15_-_cca_2023.pdf
LABORATÓRIO DE ANÁLISE DE SOLOS - LASO/DEAS/CCA									
NAPOLEÃO MARTINS ARGÔLO NETO	XXX.990.50 5-XX	ARGOLO_NAPOLEAO@UFPI.EDU.BR	-	COORDENADOR GERAL	15/12/2022	14/12/2026	TITULAR	PORTARIA 19/2022 (CCA)	https://ufpi.br/arquivos_download/arquivos/2022/979.pdf
MIGUEL FERREIRA	XXX.210.98	MIGUELCAVALCA	-	SUBCOO	15/12/2022	14/12/2026	SUBSTIT	PORTA	https://ufpi.br

CAVALCANTE FILHO	3-XX	NTE@UFPI.EDU.BR		RDENADOR			UIÇÃO DE FÉRIAS	RIA 19/2022 (CCA)	/arquivos_download/arquivos/2022/979.pdf
BIBLIOTECA SETORIAL - BS/CCA									
RAFAEL GOMES DE SOUSA	XXX.776.02 3-XX	RAFAEL.GOMES@UFPI.EDU.BR	-	CHEFE	02/02/2023	-	TITULAR	PORTARIA 4/2023 (CCA)	https://ufpi.br/arquivos_download/arquivos/2023/portaria_cca_-_n%c2%ba_04-2023.pdf
LABORATÓRIO DE ANÁLISE DE SOLOS - LASO/DEAS/CCA									
RICARDO SILVA DE SOUSA	XXX.447.99 3-XX	RICARDOSS@UFPI.EDU.BR	-	COORDENADOR	03/09/2020	-	TITULAR	AR 785/20	https://www.ufpi.br/arquivos_download/arquivos/atos_30_09_2020201005171542.pdf

Quadro 2 - Pessoal Permanente

CAMPUS CENTRO	LOTAÇÃO NA UNIDADE	CATEGORIA DOCENTE TAE	CARGA HORÁRIA (20H; 30H; 40H; DE)	NOME DO SERVIDOR	CARGO	NÍVEL *	FORMAÇÃO (FUNDAMENTAL; MÉDIO; SUPERIOR)	TITULAÇÃO (DR; MS; ESP)	FUNÇÃO (CD; FG)
CENTRO DE CIÊNCIAS AGRÁRIAS - SECRETARIA ADMINISTRATIVA/CCA									
CMPP/CCA	SEC.ADM.	TAE	40	ALBERTO LUIS DA SILVA PINTO	AUXILIAR EM ADMINISTRAÇÃO	C	SUPERIOR	ESP	FG-1
CMPP/CCA	SEC.ADM.	TAE	40	ALILO SILVA CIPRIANO DE SOUZA	ASSISTENTE EM ADMINISTRAÇÃO	D	SUPERIOR	MS	-
CMPP/CCA	UAP	TAE	40	JURACI RIBEIRO DOS SANTOS	ASSISTENTE EM ADMINISTRAÇÃO	D	MÉDIO	-	-
CMPP/PRPG	RENORBIO	TAE	40	DEUZILENE PEREIRA DA CUNHA(*)	TÉCNICO EM ASSUNTOS EDUCACIONAIS	E	SUPERIOR	MS	-
* A servidora consta do Quadro de Servidores do CCA, mas efetivamente é lotada na Coordenação do Programa de Pós-Graduação em Biotecnologia - RENORBIO/PRPG.									
BIBLIOTECA SETORIAL DO CCA - BS/CCA									
CMPP/CCA	BIBLIOTECA	TAE	40	RAFAEL GOMES DE SOUSA	BIBLIOTECÁRIO	E	SUPERIOR	MS	-
CMPP/CCA	BIBLIOTECA	TAE	30	SUZANE PIRES COUTINHO	ASSISTENTE EM ADMINISTRAÇÃO	D	SUPERIOR	ESP	-
COORDENAÇÃO DO CURSO DE AGRONOMIA - CCA/CCA									
CMPP/CCA	CCA	TAE	40	SEBASTIAO SILVA CHAVES	ASSISTENTE EM ADMINISTRAÇÃO	D	SUPERIOR	ESP.	-
PROGRAMA DE PÓS-GRADUAÇÃO EM AGRONOMIA - PPGA/CCA									
CMPP/CCA	PPGA	TAE	40	SILAS TAVARES MESQUITA	ASSISTENTE EM ADMINISTRAÇÃO	D	SUPERIOR	-	-
PROGRAMA DE PÓS-GRADUAÇÃO EM ZOOTECNIA TROPICAL - PPGZT/CCA									
CMPP/CCA	PPGZT	TAE	40	LUIS GOMES DA SILVA(*)	ASSISTENTE EM	D	SUPERIOR	MS	-

CA					ADMINISTRAÇÃO				
(*) Servidor afastado cursando Doutorado.									
DEPARTAMENTO DE FITOTECNIA - DFIT/CCA									
CMPP/CA	DFIT	DOCENTE	DE	JOSÉ EVANDO AGUIAR BESERRA JÚNIOR	PROFESSOR DO MAGISTÉRIO SUPERIOR	ADJUN TO IV	SUPERIOR	DR.	FG-1
CMPP/CA	DFIT	DOCENTE	DE	FRANCISCO DE ALCÂNTARA NETO	PROFESSOR DO MAGISTÉRIO SUPERIOR	TITUL AR	SUPERIOR	DR.	FG-1
CMPP/CA	DFIT	DOCENTE	DE	ANGELA CELIS DE ALMEIDA LOPES	PROFESSOR DO MAGISTÉRIO SUPERIOR	TITUL AR	SUPERIOR	DR.	--
CMPP/CA	DFIT	DOCENTE	DE	CARLOS HUMBERTO AIRES MATOS FILHO	PROFESSOR DO MAGISTÉRIO SUPERIOR	ADJUN TO III	SUPERIOR	DR.	--
CMPP/CA	DFIT	DOCENTE	DE	DISRAELI REIS DA ROCHA	PROFESSOR DO MAGISTÉRIO SUPERIOR	ADJUN TO IV	SUPERIOR	DR.	--
CMPP/CA	DFIT	DOCENTE	DE	FRANCISCO RODRIGUES LEAL	PROFESSOR DO MAGISTÉRIO SUPERIOR	TITUL AR	SUPERIOR	DR.	--
CMPP/CA	DFIT	DOCENTE	DE	GABRIELA ALMEIDA DE PAULA	PROFESSOR DO MAGISTÉRIO SUPERIOR	ASSOC IADO I	SUPERIOR	DR.	--
CMPP/CA	DFIT	DOCENTE	DE	GUSTAVO ALVES PEREIRA	PROFESSOR DO MAGISTÉRIO SUPERIOR	ADJUN TO III	SUPERIOR	DR.	--
CMPP/CA	DFIT	DOCENTE	DE	HERIKSEN HIGASHI PUERARI	PROFESSOR DO MAGISTÉRIO SUPERIOR	ADJUN TO I	SUPERIOR	DR.	--
CMPP/CA	DFIT	DOCENTE	DE	LUIZ EVALDO DE MOURA PADUA	PROFESSOR DO MAGISTÉRIO	TITUL AR	SUPERIOR	DR.	--

					SUPERIOR				
CMPP/CA	DFIT	DOCENTE	DE	PAULO ROBERTO RAMALHO SILVA	PROFESSOR DO MAGISTÉRIO SUPERIOR	TITULAR	SUPERIOR	DR.	FCC
CMPP/CA	DFIT	DOCENTE	DE	RAFAEL DE SOUZA MIRANDA	PROFESSOR DO MAGISTÉRIO SUPERIOR	ADJUNTO II	SUPERIOR	DR.	--
CMPP/CA	DFIT	DOCENTE	DE	RAIMUNDO TOMAZ DA COSTA FILHO	PROFESSOR DO MAGISTÉRIO SUPERIOR		SUPERIOR	DR.	--
CMPP/CA	DFIT	DOCENTE	DE	REGINA LUCIA FERREIRA GOMES	PROFESSOR DO MAGISTÉRIO SUPERIOR	TITULAR	SUPERIOR	DR.	--
CMPP/CA	DFIT	DOCENTE	20	SAMARA DA SILVA SOUSA	PROFESSOR DO MAGISTÉRIO SUPERIOR - SUBSTITUTO	--	SUPERIOR	DR.	--
CMPP/CA	DFIT	DOCENTE	DE	WILSON VICENTE SOUSA PEREIRA	PROFESSOR DO MAGISTÉRIO SUPERIOR		SUPERIOR	DR.	--
CMPP/CA	DFIT	TAE	30	CIBELE FERNANDES PEREIRA BRITO	TÉCNICO DE LABORATÓRIO ÁREA	D	SUPERIOR	ESP.	--
CMPP/CA	DFIT	TAE	40	FELIPE SOUSA QUEIROZ BARBOSA	TÉCNICO DE LABORATÓRIO ÁREA	D	SUPERIOR	MS.	--
CMPP/CA	DFIT	TAE	40	JOELTO PIRES MESSIAS	TÉCNICO DE LABORATÓRIO ÁREA	D	SUPERIOR	ESP.	--
CMPP/CA	DFIT	TAE	40	JUANNA D ARC FONSECA DOS SANTOS	TÉCNICO DE LABORATÓRIO ÁREA	D	SUPERIOR	MS.	--

CMPP/CA	DFIT	TAE	40	LEUDIMAR AIRES PEREIRA	TÉCNICO DE LABORATÓRIO ÁREA	D	SUPERIOR	MS.	--
CMPP/CA	DFIT	TAE	40	VANESSA REGO SANTOS	ASSISTENTE EM ADMINISTRAÇÃO	D	SUPERIOR	-	--
DEPARTAMENTO DE ENGENHARIA AGRÍCOLA E SOLOS - DEAS/CCA									
CMPP/CA	DEAS	DOCENTE	DE	VALBER MENDES FERREIRA	DOCENTE	ADJUNTO IV	ENSINO SUPERIOR	DR	FG-1
CMPP/CA	DEAS	DOCENTE	DE	LUÍS ALFREDO PINHEIRO LEAL NUNES	DOCENTE	TITULAR	ENSINO SUPERIOR	DR	FG-1
CMPP/CA	DEAS	DOCENTE	DE	NEISVALDO BARBOSA DOS SANTOS	DOCENTE	ADJUNTO I	ENSINO SUPERIOR	DR	-
CMPP/CA	DEAS	DOCENTE	DE	RICARDO SILVA DE SOUSA	DOCENTE	ADJUNTO III	ENSINO SUPERIOR	DR	FCC
CMPP/CA	DEAS	DOCENTE	DE	ARTENISA CERQUEIRA RODRIGUES	DOCENTE	ADJUNTO IV	ENSINO SUPERIOR	DR	-
CMPP/CA	DEAS	DOCENTE	DE	POLIANA ROCHA D'ALMEIDA MOTA	DOCENTE	ASSOCIADO II	ENSINO SUPERIOR	DR	-
CMPP/CA	DEAS	DOCENTE	DE	CARLOS JOSÉ GONÇALVES DE SOUZA LIMA	DOCENTE	ASSOCIADO II	ENSINO SUPERIOR	DR	-
CMPP/CA	DEAS	DOCENTE	DE	ADEMIR SÉRGIO FERREIRA DE ARAÚJO	DOCENTE	TITULAR	ENSINO SUPERIOR	DR	-
CMPP/CA	DEAS	DOCENTE	DE	JADSON EMANUEL LOPES ANTUNES	DOCENTE SUBSTITUTO	AUXILIAR	ENSINO SUPERIOR	DR	-
CMPP/CA	DEAS	DOCENTE	DE	RONNY SOBREIRA BARBOSA	DOCENTE		ENSINO SUPERIOR	DR	-
CMPP/CA	DEAS	TAE	40	MARIA LUCIELMA DA SILVA SANTOS	ASSISTENTE EM ADMINISTRAÇÃO	D	ENSINO SUPERIOR	ESP	-

CMPP/CA	DEAS	TAE	40	LOUISE MELO DE SOUZA OLIVEIRA	TÉCNICA DE LABORATÓRIO ÁREA	D	ENSINO SUPERIOR	DR	-
CMPP/CA	DEAS	TAE	40	ROBERTH FERNANDES DE CARVALHO	TÉCNICA DE LABORATÓRIO ÁREA	D	ENSINO MÉDIO	-	-
CMPP/CA	LASO	TAE	40	HUDSON GOMES EVANGELISTA	QUÍMICO	E	SUPERIOR	DR	-
CMPP/CA	LASO	TAE	40	CARLOS ALBERTO SARAIVA DE OLIVEIRA	ASSISTENTE EM ADMINISTRAÇÃO	D	MÉDIO	-	-
CMPP/CA	LASO	TAE	40	LUIZ FERNANDO GOMES CAETANO	ENGENHEIRO AGRÔNOMO	E	SUPERIOR	-	-
CMPP/CA	LASO	TAE	40	WALTERDES DOS SANTOS ARRAIS	TÉCNICO EM AGROPECUÁRIA	D	MÉDIO	-	-
DEPARTAMENTO DE MORFOFISIOLOGIA VETERINÁRIA - DMV/CCA									
CMPP/CA	DMV	DOCENTE	DE	FLÁVIO RIBEIRO ALVES	DOCENTE/CHEFE DE DEPARTAMENTO	ASSOCIADO III	SUPERIOR	DR	FG-1
CMPP/CA	DMV	DOCENTE	DE	FELICIANNA CLARA FONSECA MACHADO	DOCENTE/SUBCHEFE DE DEPARTAMENTO	CLASS E D - ASSOCIADO	SUPERIOR	DR	FG-1
CMPP/CA	DMV	DOCENTE	DE	ANTONIO AUGUSTO NASCIMENTO MACHADO JUNIOR	DOCENTE	CLASS E D - ASSOCIADO	SUPERIOR	DR	-
CMPP/CA	DMV	DOCENTE	DE	AMILTON PAULO RAPOSO COSTA	DOCENTE	CLASS E E - TITULAR	SUPERIOR	DR	-
CMPP/CA	DMV	DOCENTE	DE	MARIA CHRISTINA SANCHES	DOCENTE	CLASS	SUPERIOR	DR	FCC

CA				MURATORI	COORDENADORA DO PPGAN/CCS (AR 1192/23)	E E - TITULAR			
CMPP/CA	DMV	DOCENTE	DE	RAIZZA EVELINE ESCÓRCIO PINHEIRO	DOCENTE	CLASS E C - ADJUNTO	SUPERIOR	DR	-
CMPP/CA	DMV	DOCENTE	DE	HATAWA MELO DE ALMEIDA MONTEIRO	DOCENTE	CLASS E C - ADJUNTO	SUPERIOR	DR	-
CMPP/CA	DMV	DOCENTE	DE	LILIAN SILVA CATENACCI	DOCENTE	CLASS E C - ADJUNTO	SUPERIOR	DR	-
CMPP/CA	DMV	DOCENTE	DE	MARIA JOSE DOS SANTOS SOARES	DOCENTE	CLASS E E – TITULAR	SUPERIOR	DR	-
CMPP/CA	DMV	DOCENTE	DE	WILLAMS COSTA NEVES	DOCENTE	CLASS E E – TITULAR	SUPERIOR	DR	-
CMPP/CA	DMV	DOCENTE	DE	CAMILA ARRIVABENE NEVES	DOCENTE	CLASS E C - ADJUNTO	SUPERIOR	DR	-
CMPP/CA	DMV	DOCENTE	DE	MIGUEL FERREIRA CAVALCANTE FILHO	DOCENTE	CLASS E D - ASSOCIADO	SUPERIOR	DR	-
CMPP/CA	DMV	DOCENTE	DE	GREGORIO ELIAS NUNES VIANA	DOCENTE	CLASS E D -	SUPERIOR	DR	-

						ASSOCIADO			
CMPP/CA	DMV	DOCENTE	DE	MARIA DO SOCORRO PIRES E CRUZ	DOCENTE	CLASSE E - TITULAR	SUPERIOR	DR	-
CMPP/CA	DMV	DOCENTE	DE	MICHEL MUÁLEM DE MORAES ALVES	DOCENTE		SUPERIOR	DR	-
CMPP/CA	DMV	TAE	DE	FRANCISCO KALIVAN OLIVEIRA BEZERRA	TECNICO EM ANATOMIA E NECROPSIA	CLASSE D	SUPERIOR	ESP	-
CMPP/CA	DMV	TAE	DE	MAURO SERGIO INACIO MOTA	AUXILIAR OPERACIONAL	CLASSE A	ENSINO MÉDIO	ESP	-
CMPP/CA	DMV	TAE	DE	TERYSDALVA PEREIRA DA COSTA	TECNICO DE LABORATORIO AREA	CLASSE D	SUPERIOR	ESP	-
CMPP/CA	DMV	TAE	DE	ROSALBA RIBEIRO SOARES	ENGENHEIRO AGRONOMO	CLASSE E	SUPERIOR	ESP	-
CMPP/CA	DMV	TAE	DE	CONCEICAO DE FATIMA MUNIZ CHAVES	ASSISTENTE EM ADMINISTRACAO	CLASSE D	SUPERIOR	ESP	-
CMPP/CA	DMV	TAE	DE	FELIPE ARAUJO DE ALCANTARA OLIVEIRA	TECNICO DE LABORATORIO AREA	CLASSE D	SUPERIOR	MS	-
CMPP/CA	NUEPPA	TAE	40	LUSMARINA RODRIGUES DA SILVA	TÉCNICO DE LABORATÓRIO	D	SUPERIOR	MS	-
CMPP/CA	NUEPPA	TAE	40	JOSÉ MAURO GOMES DE JESUS	TÉCNICO DE LABORATÓRIO	D	SUPERIOR	ESP	-
CMPP/CA	NUEPPA	TAE	40	MARIANE PRÓSPERO ALVES	TÉCNICO DE LABORATÓRIO	D	SUPERIOR	ESP	-
CMPP/CA	NUEPPA	TAE	40	ANTONIETA ALEXANDRINA DE JESUS	TÉCNICO DE LABORATÓRIO	D	SUPERIOR	MS	-

CMPP/CA	NUPCelt	TAE	40	JANETE MARTINS SOUSA	TÉCNICO DE LABORATÓRIO/AR EA	D	SUPERIOR	MS	-
CMPP/CA	NUPCelt	TAE	40	HERMINIO JOSÉ DA ROCHA NETO	MÉDICO VETERINÁRIO	E	SUPERIOR	MS	-
CMPP/CA	NUPCelt NEPAS	TAE	40	CLEYTON CHARLES DANTAS CARVALHO	MÉDICO VETERINÁRIO	E	SUPERIOR	DR	-
DEPARTAMENTO DE PLANEJAMENTO E POLÍTICA AGRÍCOLA - DPPA/CCA									
CMPP/CA	DPPA	DOCENTE	DE	ANTONIO AECIO DE CARVALHO BEZERRA	DOCENTE CHEFE	TITUL AR	SUPERIOR	DR	FG-1
CMPP/CA	DPPA	DOCENTE	DE	FRANCISCO FRANCILAR NUNES BEZERRA	DOCENTE SUBCHEFE	ASSOC IADO I	SUPERIOR	DR	FG-1
CMPP/CA	DPPA	DOCENTE	DE	ALEXANDRE FERNANDES PERAZZO	DOCENTE	CLASS E A - ADJUN TO A	SUPERIOR	DR	-
CMPP/CA	DPPA	DOCENTE	DE	ERIOSVALDO LIMA BARBOSA	DOCENTE	ASSOC IADO I	SUPERIOR	DR	-
CMPP/CA	DPPA	DOCENTE	DE	JOSE ALGACI LOPES DA SILVA	DOCENTE	TITUL AR	SUPERIOR	DR	-
CMPP/CA	DPPA	DOCENTE	DE	KARLA BRITO DOS SANTOS	DOCENTE	ASSOC IADO II	SUPERIOR	DR	-
CMPP/CA	DPPA	DOCENTE	DE	MARUZANETE PEREIRA DE MELO	DOCENTE	ADJUN TO I	SUPERIOR	DR	-
CMPP/CA	DPPA	DOCENTE	DE	WELLHINGTON PAULO DA SILVA OLIVEIRA	DOCENTE	ASSOC IADO I	SUPERIOR	DR	-
CMPP/CA	DPPA	DOCENTE	DE	MARA LUCIA JACINTO OLIVEIRA	DOCENTE	ADJUN TO A	SUPERIOR	DR	-
CMPP/CA	DPPA	TAE	40	LAYLA DE SÁ ANDRADE	ENGENHEIRO	E	SUPERIOR	MS	-

CA				MEDEIROS	AGRÔNOMO				
CMPP/CA	DPPA	TAE	40	NILSON CAVALCANTE	TÉCNÓLOGO EM COOPERATIVISMO	E	SUPERIOR	ESP	-
CMPP/CA	DPPA	TAE	40	SOLANGE IBIAPINA DE ARAUJO	ASSISTENTE EM ADMINISTRAÇÃO	D	SUPERIOR	ESP	-
DEPARTAMENTO DE CLÍNICA E CIRURGIA VETERINÁRIA - DCCV/CCA									
CMPP/CA	DCCV	DOCENTE	DE	JANAINA DE FATIMA SARAIVA CARDOSO	CHEFE	ASSOCIADO III	SUPERIOR	DR	FG-1
CMPP/CA	DCCV	DOCENTE	DE	ANA LYS BEZERRA BARRADAS MINEIRO	SUBCHEFE	ASSOCIADO III	SUPERIOR	DR	FG-1
CMPP/CA	DCCV	DOCENTE	DE	BRUNO LEANDRO MARANHÃO DINIZ	DOCENTE	ASSOCIADO II	SUPERIOR	DR	
CMPP/CA	DCCV	DOCENTE	DE	FRANCISCO LIMA SILVA	DOCENTE	TÍTULO	SUPERIOR	DR	
CMPP/CA	DCCV	DOCENTE	DE	FRANCISCO SOLANO FEITOSA JUNIOR	DOCENTE	TÍTULO	SUPERIOR	DR	
CMPP/CA	DCCV	DOCENTE	DE	IVETE LOPES DE MENDONÇA	DOCENTE	TÍTULO	SUPERIOR	DR	
CMPP/CA	DCCV	DOCENTE	DE	JOÃO MACEDO DE SOUSA	DOCENTE	TÍTULO	SUPERIOR	DR	
CMPP/CA	DCCV	DOCENTE	DE	JOSE ADALMIR TORRES DE SOUZA	DOCENTE	TÍTULO	SUPERIOR	DR	
CMPP/CA	DCCV	DOCENTE	DE	JOSE LUCIANO FREITAS HENRIQUES ACIOLI LINS	DOCENTE	ADJUNTO IV	SUPERIOR	DR	
CMPP/CA	DCCV	DOCENTE	DE	LAURO CESAR SOARES FEITOSA	DOCENTE	ASSOCIADO I	SUPERIOR	DR	FCC
CMPP/CA	DCCV	DOCENTE	DE	MARCELO CAMPOS RODRIGUES	DOCENTE	ASSOCIADO IV	SUPERIOR	DR	

CMPP/CA	DCCV	DOCENTE	DE	MONICA ARRIVABENE	DOCENTE	TITULAR	SUPERIOR	DR	CD
CMPP/CA	DCCV	DOCENTE	DE	NAPOLEAO MARTINS ARGOLO NETO	DOCENTE	ASSOCIADO II	SUPERIOR	DR	
CMPP/CA	DCCV	DOCENTE	DE	NEY ROMULO DE OLIVEIRA PAULA	DOCENTE	ASSOCIADO IV	SUPERIOR	DR	FG-1
CMPP/CA	DCCV	DOCENTE	DE	SILVANA MARIA MEDEIROS DE SOUSA SILVA	DOCENTE	ASSOCIADO IV	SUPERIOR	DR	
CMPP/CA	DCCV	DOCENTE	DE	TACIANA GALBA DA SILVA TENORIO	DOCENTE	ASSOCIADO IV	SUPERIOR	DR	CD
CMPP/CA	DCCV	DOCENTE	DE	TANIA VASCONCELOS CAVALCANTE	DOCENTE	TITULAR	SUPERIOR	DR	-
CMPP/CA	DCCV	TAE	40	AMILTON GONCALVES DA SILVA	AUXILIAR OPERACIONAL	C	MÉDIO	-	-
CMPP/CA	DCCV	TAE	40	ANTONIO CARLOS MARTINS PORTELA	TECNÓLOGO FORMAÇÃO	E	SUPERIOR	-	-
CMPP/CA	DCCV	TAE	40	ELBERT LOPES DA SILVA	ASSISTENTE DE LABORATORIO	C	SUPERIOR	ESP	-
CMPP/CA	DCCV	TAE	40	EVANIELLE FERNANDES LIMA	ASSISTENTE EM ADMINISTRACAO	D	SUPERIOR	-	-
CMPP/CA	DCCV	TAE	40	FRANCISCO DAS CHAGAS DANTAS LOPES	TECNICO DE LABORATORIO AREA	D	SUPERIOR	ESP	-
CMPP/CA	DCCV	TAE	40	IDENILSON FREITAS CARDOSO	TECNICO EM AGROPECUARIA	D	SUPERIOR	-	-
CMPP/CA	DCCV	TAE	40	RICARDO DE ARAÚJO	TECNICO DE LABORATORIO AREA	D	SUPERIOR	MS	-

CMPP/CA	DCCV	TAE	40	RICHARD ATILA DE SOUSA	TECNICO DE LABORATORIO AREA	D	SUPERIOR	MS	-
DEPARTAMENTO DE ZOOTECNIA - DZOO/CCA									
CMPP/CA	DZOO	DOCENTE	DE	ARNAUD AZEVEDO ALVES	PROFESSOR	TITULAR	SUPERIOR	DR.	-
CMPP/CA	DZOO	DOCENTE	DE	ACRISIO DE MIRANDA SAMPAIO	COORDENADORA - CFOPS/PREXC	ADJUNTO IV	SUPERIOR	MS.	-
CMPP/CA	DZOO	DOCENTE	DE	AGUSTINHO VALENTE FIGUEIREDO	PROFESSOR	TITULAR	SUPERIOR	DR	-
CMPP/CA	DZOO	DOCENTE	DE	DANIEL LOUÇANA DA COSTA ARAÚJO	PROFESSOR	ADJUNTO IV	SUPERIOR	DR	-
CMPP/CA	DZOO	DOCENTE	DE	DARCET COSTA SOUSA	PROFESSOR	TITULAR	SUPERIOR	DR	FG-1
CMPP/CA	DZOO	DOCENTE	DE	JOÃO BATISTA LOPES	PROFESSOR	TITULAR	SUPERIOR	DR	-
CMPP/CA	DZOO	DOCENTE	DE	JOSÉ LINDENBERG ROCHA SARMENTO	PROFESSOR	ASSOCIADO III	SUPERIOR	DR	-
CMPP/CA	DZOO	DOCENTE	DE	LEILANE ROCHA BARROS DOURADO	PROFESSOR	ASSOCIADO III	SUPERIOR	DR	-
CMPP/CA	DZOO	DOCENTE	DE	LUIZ AUGUSTO DE OLIVEIRA	COORDENADOR DO CURSO DE ZOOTECNIA	ASSISTENTE I	SUPERIOR	MS.	FCC
CMPP/CA	DZOO	DOCENTE	DE	LUIS RICARDO ROMERO ARAUCO	PROFESSOR	ASSOCIADO	SUPERIOR	DR	-
CMPP/CA	DZOO	DOCENTE	DE	MARCOS DAVID FIGUEIRÊDO DE CARVALHO	PROFESSOR	TITULAR	SUPERIOR	DR	-
CMPP/CA	DZOO	DOCENTE	DE	MICHELLE DE OLIVEIRA MAIA PARENTE	PROFESSOR	ASSOCIADO III	SUPERIOR	DR	-

CMPP/CA	DZOO	DOCENTE	DE	NATANAEL PEREIRA DA SILVA SANTOS	COORDENADOR DO PPGZT/UFPI	ADJUNTO	SUPERIOR	DR	FCC
CMPP/CA	DZOO	DOCENTE	DE	RAIMUNDO NONATO PEREIRA DA SILVA	PROFESSOR	ADJUNTO III	SUPERIOR	DR	-
CMPP/CA	DZOO	DOCENTE	DE	RICARDO LOIOLA EDVAN	PROFESSOR	ADJUNTO	SUPERIOR	DR	-
CMPP/CA	DZOO	DOCENTE	DE	VÂNIA RODRIGUES VASCONCELOS	CHEFE DO DEPARTAMENTO DE ZOOTECNIA	TITULAR	SUPERIOR	DR	FG-1
CMPP/CA	DZOO	DOCENTE	40	FABIANA CRISTINA BELCHIOR DE SOUSA	PROFESSOR	SUBSTITUTO	SUPERIOR	DR	-
CMPP/CA	DZOO	TAE	40	DANIELE VIEIRA GOMES DA SILVA	ASSISTENTE EM ADMINISTRAÇÃO	D	SUPERIOR	ESP.	-
CMPP/CA	DZOO	TAE	40	MANOEL JOSÉ DE CARVALHO	AUXILIAR DE LABORATÓRIO	B	MÉDIO	-	-
CMPP/CA	DZOO	TAE	40	SAVIO BRAGA CASTELO BRANCO	ENGENHEIRO AGRÔNOMO	E	SUPERIOR	MS.	-
CMPP/CA	DZOO	TAE	30	JAMES CARLOS FARIAS	ASSISTENTE DE LABORATORIO	C	SUPERIOR	-	-
CMPP/CA	DZOO	TAE	40	MARCUS VINICIUS BESERRA DOS SANTOS	TECNICO DE LABORATORIO	D	SUPERIOR	DR.	-
CMPP/CA	DZOO	TAE	40	LUIZ ANTONIO SILVA FIGUEIREDO FILHO(*)	MEDICO VETERINARIO	E	SUPERIOR	DR.	-
(*) SERVIDOR COLABORADOR - COOPERAÇÃO TÉCNICA.									

Mapa Estratégico da Unidade



Figura 2 - Mapa Estratégico do Centro de Ciências Agrárias

Cadeia de Valor da Unidade

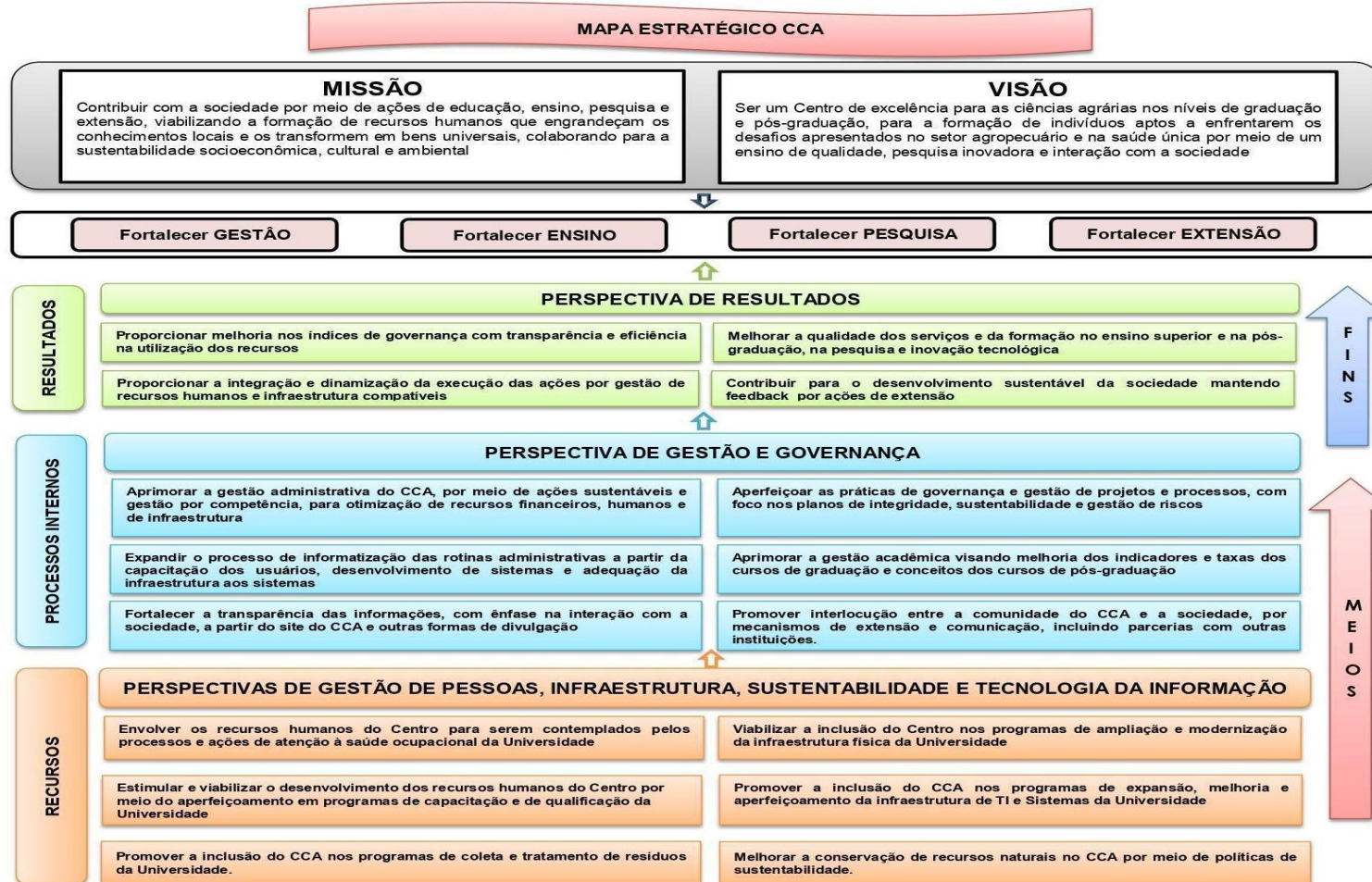

Figura 3 - Cadeia de Valor do Centro de Ciências Agrárias

3-Riscos, Oportunidades e Perspectivas

Riscos

IDRISCO	MACRO PRODUTO	EVENTO DE RISCO	CAUSA	CONSEQUÊNCIA	ATENUAÇÃO E RECUPERAÇÃO	TIPO DE TRATAMENTO	MEDIDA DE TRATAMENTO	RESPONSÁVEL	DESCREVER ESTRATÉGIA DE EXECUÇÃO DA MEDIDA DE TRATAMENTO
1	Suprimento de obras, bens e serviços	Nulidade / revogação dos procedimentos de licitação e contratação	<ul style="list-style-type: none"> •Licitação com estudos técnicos, •Licitações sem estudos técnicos ou com estudos técnicos insuficientes; •Falta de treinamento específico 	<ul style="list-style-type: none"> • Desperdício de recursos públicos (endividamento geral, financeiro, pessoal); • Impossibilidade de contratar (e.g., suspensão por mandado de segurança devido a irregularidades); • Indução de especificações indevidamente restritivas; • Diminuição da competição e aumento não previsto do custo 	<ul style="list-style-type: none"> •Levantamento e planejamento prévio da aquisição •Solicitação à unidade demandante que conste no processo o Estudo Técnico Preliminar ou a justificativa das quantidades demandadas que embasa a contratação. •Elaboração do termo de referência com a participação dos 	mitigação	Inicialmente planejar: Melhorar controles internos de forma a assegurar que as contratações sejam precedidas de estudo técnico preliminar, que servirá de base para a elaboração do termo de referência ou projeto básico, devendo conter a necessidade da	Setor solicitante/demandante / Setor de Licitação PRAD/PREUNI	O centro possui uma comissão de compras e realiza anualmente o Plano Anual de contratação

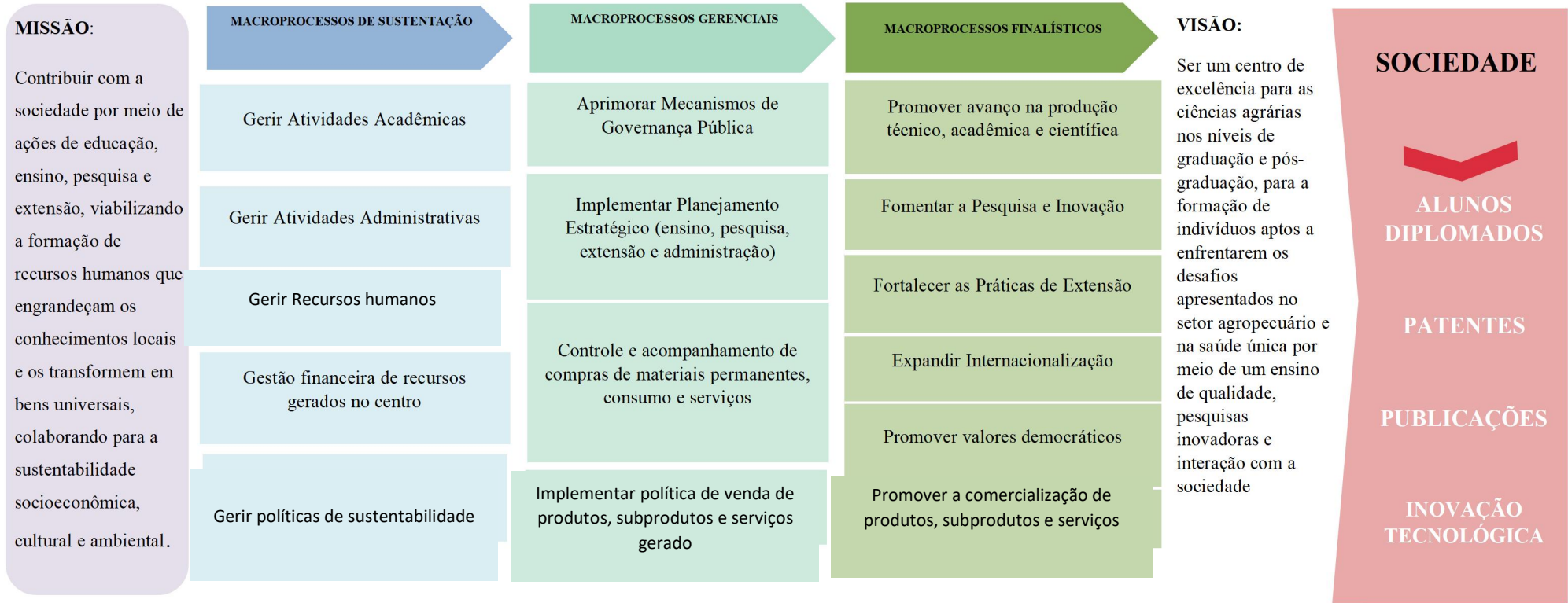
				<p>da contratação;• Compra ou contratação sem produzir resultados capazes de atender à necessidade da instituição. •Incapacidade da empresa na execução dos serviços.</p>	<p>setores envolvidos.</p>		<p>contratação, reserva do orçamento, os requisitos da contratação, a relação entre a demanda prevista e a quantidade de cada item pretendido, o levantamento do mercado, a escolha do tipo de contratação, estimativas preliminares dos preços, descrição do objeto licitado como um todo, justificativas para o parcelamento ou não, bem como declaração da viabilidade da contratação; Planejamento integrado de gestão patrimonial e implementação de controle via</p>		
--	--	--	--	---	----------------------------	--	--	--	--

							sistema eletrônico.		
4	Gestão de Patrimônio	Extravio e/ou Danos aos Bens Patrimoniais.	Desconhecimento e/ou descumprimento de rotinas administrativas e protocolares; Falta de zelo no uso dos bens; utilização inadequada do uso dos bens; Falta de manutenção dos equipamentos.	Impossibilidade de execução de atividades fins e meios da Instituição; Prejuízo aos cofres públicos.	Conscientização e responsabilização; utilização adequada dos bens; manutenção dos bens;	mitigação	Implementação do Sistema Institucional de rotinas de movimentação patrimonial, de Política de Conscientização e Responsabilização pelo uso dos bens; Divulgação das normas de uso e segurança da utilização dos bens. Aperfeiçoar rotina de manutenção preventiva e corretiva	Diretor de Centro, Biblioteca; Chefes e Coordenadores de Curso; gestores da UFPI	A Universidade possui uma empresa responsável pela manutenção preventiva dos equipamentos.
5	Gestão de patrimônio	Subtração de Bens Patrimoniais	Deficiência no controle de guarda patrimonial; Negligência do usuário.	Impossibilidade de execução de atividades fins e meios da Instituição; Prejuízo aos cofres públicos.	Conscientização e responsabilização; Monitoramento Eletrônico	mitigação	Expansão do Sistema de vídeo monitoramento; Aprimoramento da guarda e segurança dos bens	Divisão de Vigilância; Diretor de Centro, Biblioteca; Chefes e Coordenadores de Curso; gestores da UFPI.	O centro possui vários postos de segurança patrimonial e vigilância através de câmeras.

8	Gestão financeira	Instrução indevida dos processos de empenho, liquidação e pagamento das despesas.	1. Não observância às instruções estabelecidas;2. Desconhecimento da legislação contratual 3. Dificuldade na operacionalização de abertura de processo eletrônico 4. Falha do sistema de processo eletrônico em permitir a movimentação dos processos sem assinatura nos documentos inseridos no Sipac	1. Atraso na conclusão dos processos de aquisição de bens e serviços, na emissão das notas de empenho, na apropriação da despesa e na realização do pagamento por ausência de documentação e/ou documentação errada;2. Tramitação Incorreta;3. Insatisfação do público (interno e externo);	Análise prévia e conferência da documentação cadastral e comprobatória da despesa nas fases de aquisição, empenho, liquidação e pagamento por parte do demandante	mitigação	1. Análise prévia da documentação processual da despesa; 2. Treinamento específico e regular para os fiscais de contratos e requisitantes de despesa; 3. Elaboração e divulgação de manuais de instrução processual e relacionados à fiscalização de contratos.	Pró-Reitoria de Administração / Fiscais de Contratos/Gerência de Contratos/SRH/ Setor demandante/solicitante e/ Coordenação de Licitações e Compras/Diretoria de Contabilidade e Finanças	As documentações das solicitações realizadas pelo centro são analisadas pela Coordenação de Licitações e Compras para conferência a alguns servidores fizeram um curso de Gestão e Fiscalização de Contratos
14	Suprimento de Obras, Bens e Serviços	Abandono dos serviços prestados pela empresa contratada.	Inexequibilidade e da proposta apresentada para vencer a licitação que dificulta a execução contratual.	Não prestação do serviço. Impacto negativo nos setores diretamente relacionados com o serviço prestado. Prejuízo administrativo e financeiro.	Realizar procedimento de Contratação Emergencial; Setor demandante iniciar tramitação de novo processo licitatório;	mitigação	Adoção de critérios técnicos para análise da proposta durante o procedimento licitatório e acompanhamento da execução contratual pelo fiscal e gestor	Setor solicitante/demandante e/ Setor de Licitação, Gerência de Contratos PRAD/PREUNI	As documentações das solicitações realizada pelo centro são analisadas pela Gerência de Contratos da universidade.

							do contrato		
16	Gestão do Meio Ambiente	Exposição da comunidade Ufipiana a resíduos nocivos a saúde.	Ausência de uma forma correta de descarte e de manipulação.	Contaminação da comunidade Ufipiana, lençol freático, solo e meio ambiente de forma geral	Implantação de procedimentos operacionais padrão, contratação de uma empresa para recolher os resíduos	Melhorar os procedimentos operacionais padrão, mediante treinamentos, elaboração de manual de descarte e de biossegurança para controle de possíveis riscos biológicos envolvidos nos processos. Manutenção de um contrato perene de uma empresa para recolher os resíduos.	mitigação	PREUNI e os setores que trabalhem com este tipo de resíduos.	Existe uma parceria com uma empresa especializada para coleta e disposição adequada dos resíduos
28	Gestão do Planejamento	Abertura de solicitação do projeto, sem tempo hábil para contratação da Fundação de apoio, para gerenciamentos dos recursos	Dificuldade em gerenciar as etapas que antecede a contratação da FADEX, não existência de um cronograma e/ou um planejamento	Inexistência de tempo hábil para arrecadação dos valores previsto no projeto, via FADEX, gerando: Não realização do evento; realização precária; e/ou arrecadação	Acompanhamento dos tramites processuais pela gestão do projeto. Uso da prerrogativa do ad referendum nos conselhos superiores (CEPEX e CD).	mitigação	Expansão do espaço físico; aprimorar o planejamento de distribuição	Reitoria, Diretores de Centro, Chefes e Coordenadores de Curso	Ainda não foram realizadas estratégias de mitigação desse risco

			das etapas necessárias para a contratação da Fundação de Apoio	realizada inicialmente de forma não regulamentada.	Para os projetos de extensão foi criada resolução permitindo que o projeto seja aprovado na CAMEX, evitando aprovações ad referendum dos conselhos superiores.				
43	Organização de Concursos e Processos Seletivos	Judicialização do certame	Questionamentos acerca do edital, Banca examinadora, avaliação entre outras etapas do Certame	Atraso no processo ou o cancelamento do certame, perda da credibilidade da UFPI	Edital revisado pela comissão, coleta de informações da SRH e órgãos solicitantes do concurso.	mitigação	Aperfeiçoamento da revisão do edital pela comissão, coleta de informações da SRH e órgãos solicitantes do concurso	COPESE, COC, SRH, Departamentos de Ensino e Órgãos solicitantes.	As comissões utilizam modelos de edital padronizado
59	Comunicação Institucional	Divulgação de fatos críticos ocorridos na UFPI, Ex. Divulgar fotos encontrando um parafuso no arroz do RU.	Falta de controle nas informações divulgadas e ou fatos ocorridos ou relacionados à UFPI	Perda de Credibilidade	Acompanhamento das mídias sociais e da imprensa	mitigação	Conscientização de toda a comunidade Ufipiana, campanha junto com a imprensa para sempre antes de divulgar, vir saber a versão dos fatos da UFPI.	SCS, Centros de Ensino	Ainda não foram realizadas estratégias de mitigação desse risco

72	ENSINO	a) envolvimento insuficiente das instâncias responsáveis (NDE, Colegiado de Curso e Coordenação de Desenvolvimento e Acompanhamento CurricularPREG)	a) inadequada distribuição das agendas de trabalho entre as unidades diretamente envolvidas	a) desatualização do PPC; b) comprometimento negativo de indicadores	a) assessoramento, monitoramento das unidades e capacitação dos envolvidos	mitigação	b) intensificar encontros (seminários, fóruns e capacitações) periódicos de conscientização das pessoas sobre suas responsabilidades; b) dar publicidade às agendas de trabalho e suas ações	Colegiados dos Cursos; NDE; Coordenadoria de Desenvolvimento e Acompanhamento CurricularCDAC/PREG	Ainda não foram realizadas estratégias de mitigação desse risco
73	ENSINO	Impossibilidade de matrícula curricular: oferta inadequada ou ausência da oferta.	Ausência de planejamento dos departamentos e coordenações de cursos das turmas considerando demandas de turmas, vagas, horários e espaço físico.	Retenção, impactos negativos nos indicadores	Calendário extenso de ajuste de oferta	mitigação	Plano de ação, conjunto com os coordenadores E secretários chefes de departamentos, DAA e STI.	Diretoria de Administração Acadêmica DAA/PREG, Coordenadoria Geral de Graduação CGRAD, Divisão de Programas e Matrículas-DPM, PRPG, Gestores acadêmicos	Cada departamento realiza as ofertas de disciplinas em reuniões departamentais, sendo que houve aumento na oferta de disciplinas em 2023
75	ENSINO	Ingresso de alunos sem identificação com o Curso. (SISU)	Forma de Ingresso, pela nota não, não pelo desejo do candidato. Quando a nota não é suficiente	Evasão e Retenção	Não há	mitigação	a) realizar seminários com os ingressantes valorizando o perfil profissional do curso;	Coordenações de Cursos, Coordenadoria Geral de Graduação CGRAD/PREG	Ainda não foram realizadas estratégias de mitigação desse risco

			para ingresso no curso desejado				b)Parcerias buscando estágios e monitorias remunerados e aplicação do conhecimento na prática.		
76	ENSINO	Falta de conhecimento mínimo da educação básica, para que o aluno tenha um bom desempenho no curso.	Educação básica precária.	Evasão e Retenção	Não há	mitigação	a) cursos de extensão nas áreas que os alunos necessitam de aprendizagem básica. b) Reforma curricular com ofertas de componentes curriculares atendendo esta demanda.	Coordenações de Cursos, Coordenadoria Geral de Graduação CGRAD, Coordenadoria de Seleção e Programas especiais, Divisão de Programas e Matrículas-DPM e Diretoria de Administração AcadêmicaDAA/PR EG	Ainda não foram realizadas estratégias de mitigação desse risco
79	ENSINO	Curso ofertado inadequado com as necessidades do mercado	Componentes curriculares ofertados que não atendem às expectativas do mercado e do público-alvo	Descontinuidade da Oferta de cursos de especialização e de residências médicas uni e multiprofissionais	Ao término de cada turma a Coordenação do curso demanda avaliação por parte dos alunos para verificar interrelação entre curso e público-alvo, bem como emitir sugestões	mitigação	a) Projetos serem elaborados atendendo demandas de mercado e as expectativas do público alvo; b) Curso realizar autoavaliação e avaliação pelo público-alvo	Coordenadores de Curso, Coordenadoria de Programas Lato Sensu e Residências	Os cursos estão passando por uma reestruturação, sendo que os componentes curriculares estão sendo atualizados com a incorporação de conteúdos

										alinhados com as demandas do mercado e avanços tecnológicos
--	--	--	--	--	--	--	--	--	--	---

Oportunidades

Dois professores do CCA/UFPI conquistam aprovação na 14ª chamada de 2023 do Conselho Nacional de Desenvolvimento Científico e Tecnológico (CNPq) para Apoio a Projetos Internacionais de Pesquisa Científica, Tecnológica e de Inovação. As pesquisas agraciadas pela chamada pública do CNPq ganham bolsas para experiências de estímulo à pesquisa em nível de cooperação internacional, como fomento à produção de ciência em diversas áreas do conhecimento. Foram contemplados pela chamada os professores do Centro de Ciências Agrárias, Maruzanete Pereira de Melo e Alexandre Fernandes Perazzo, do Programa Pós-graduação em Agronomia e do Programa de Pós-graduação em Zootecnia Tropical, respectivamente. O docente Maruzanete foi aprovado com a pesquisa “Revelando a diversidade de fungos da família *Ceratocystidaceae* em fruteiras, palmeiras cultivadas, selvagens e em coleópteros vetores no Brasil”, produzido em colaboração com a University of Pretoria, na África do Sul. Enquanto o docente Alexandre Perazzo propõe avaliar silagens de grão de milho com ingredientes alternativos. A parceria será estabelecida entre a UFPI e a University of Wisconsin-Madison, Estados Unidos, e envolverá discentes e docentes do Grupo em Extensão em Forragicultura do Piauí (Geforpi - CCA/UFPI).

Link: <https://ufpi.br/ultimas-noticias-cca/54776-dois-professores-do-cca-ufpi-conquistam-aprovacao-na-chamada-cnpq-n-14-2023-apoio-a-projetos-internacionais> CHAMADA PÚBLICA MCTI/CNPQ No 16/2024 - CNPq

Os professores Ademir Sérgio Ferreira de Araújo (DEAS) e Alexandre Fernandes Perazzo (DPPA), pertencentes ao Centro de Ciências Agrárias (UFPI) tiveram seus projetos de pesquisa contemplados pelo programa Conhecimento Brasil, por meio da Chamada CNPq/MCTI/FNDCT N° 22/2024 - Apoio a Projetos em Rede com Pesquisadores Brasileiros no Exterior. O projeto do docente Ademir Sérgio Ferreira de Araújo apresenta como título “Ampliando o conhecimento do microbioma do solo em áreas sob desertificação e restauração no semiárido do Nordeste brasileiro”, no qual o docente informa que o projeto focará em estudos de áreas degradadas e em recuperação em Gilbués, no sul do estado, em que os dados obtidos servirão para intercâmbios científicos nos Estados Unidos e na Holanda, países com grupos parceiros, além de fornecer bolsas que permitirão enviar doutorandos para estágios sanduíche. Já o docente Alexandre Fernandes Perazzo, teve como aprovado o projeto intitulado “Tecnologias de Fermentação e Manejo Otimizado na Ensilagem de Forrageiras do Nordeste” cujo objetivo é desenvolver estratégias para melhorar a qualidade da silagem no Semiárido nordestino. Conforme descrito pelo professor responsável, a aprovação concretiza o projeto de internacionalização, permitindo o financiamento de experimentos robustos, o que ajudará a criar soluções adaptadas às condições do Semiárido.

Link: <https://www.ufpi.br/ultimas-noticias-ufpi/59436-projetos-da-ufpi-captam-mais-de-2-milhoes-em-chamada-do-cnpq-projetos-em-rede-com-pesquisadores-brasileiros-no-exterior?highlight=WyJhZGVtaXliLCJhcmFcdTAwZmFqbyJd>

Os professores Ademir Sérgio Ferreira de Araújo (DEAS) e Ronny Sobreira Barbosa, ambos do Departamento de Engenharia Agrícola e Solos aprovaram projeto na chamada pública Chamada CNPq/MCTI N° 16/2024, nível pós doutorado no exterior. O projeto do docente Ademir Araújo apresenta como título “Revelando o microbioma do solo em áreas sob desertificação e restauração no bioma Caatinga no nordeste brasileiro”, a proposta tem como foco a avaliação do microbioma do solo em áreas em processo de desertificação e em restauração no semiárido do Nordeste brasileiro, particularmente nos estados do Piauí e Ceará, será executado na Holanda Já o docente Ronny Barbosa, teve como aprovado o projeto intitulado “Mapeamento digital de perfil de solo e predição dos elementos potencialmente tóxicos e elementos terras raras em solos agrícolas no cerrado piauiense, nordeste brasileiro.” cujo objetivo é utilizar o mapeamento digital de perfil de solos para identificar se o uso do solo para agricultura tem resultado na elevação gradativa dos teores de EPTs e ETRs no Cerrado Piauiense. O programa de Pós-Graduação em Agronomia na UFPI, além de fortalecer a Pesquisa, Inovação e a prestação de serviços nas regiões de Teresina e Bom Jesus aprovou recursos financeiros para o Programa integrado de desenvolvimento e expansão de infraestrutura laboratorial para fomentar a pesquisa e inovação agrônômica no Piauí. O programa contribuirá para consolidar os PPGs em Agronomia (PPGA), Ciências Agrárias (PPGCA) e Zootecnia Tropical (PPGZT), ao ampliar a geração de produtos de pesquisa e serviços oferecidos pelos laboratórios da UFPI. Os laboratórios contemplados incluem o Laboratório de Proteção de Plantas (LPP), no *Campus* Professora Cinobelina Elvas (CPCE), e os Laboratórios de Análise de Solos (LASO) e Genética Animal (LABGEN), ambos no Centro de Ciências Agrárias (CCA/UFPI). A elaboração do subprojeto contou com uma equipe de 28 membros.

O Centro de Ciências Agrárias (CCA) da Universidade Federal do Piauí (UFPI) sediou entre os dias 15 e 17 de abril de 2024 o II International Workshop on Soil Biodiversity. O workshop foi realizado pelo Grupo de Pesquisa em Ecologia Microbiana da Região Meio-Norte e pelos programas de Pós-graduação em Agronomia e Ciências Agrárias da UFPI, sob coordenação do professor Dr. Ademir Sérgio Ferreira de Araújo do Departamento de Engenharia Agrícola e Solos. O evento teve como objetivo central discutir e ampliar o entendimento sobre a biodiversidade do solo e sua relevância para a agricultura e o meio ambiente. A programação do workshop contou com conferências, palestras (nacionais e internacionais), mesas redondas, minicursos, submissão e apresentação de resumos, reunindo pesquisadores, professores, técnicos, produtores, estudantes de graduação e pós-graduação. O evento recebeu o apoio da FAPEPI, FADEX, PMGCA-UFPI-RIDESA, UFPI.
Link: <https://www.fapepi.pi.gov.br/com-apoio-da-fapepi-ufpi-promove-ii-international-workshop-on-soil-biodiversity/>

O Programa de Pós-Graduação em Agronomia (PPGA) e a Graduação em Engenharia Agrônômica do Centro de Ciências Agrárias (CCA) da UFPI, promoveram a “I Jornada Integrada entre Graduação e Pós-Graduação em Agronomia – JI AGRO”, no período de 11 a 13 de setembro de 2024. O JI Agro teve como objetivo promover o intercâmbio científico e a interação entre docentes, discentes de graduação e pós-graduação e

convidados, dentre eles, pesquisadores, agricultores, produtores rurais, órgãos e empresas relacionadas a agronomia e ao desenvolvimento rural do Piauí e região. O evento contou com palestras, minicursos e mesas redondas com diferentes temas relevantes ao desenvolvimento da Agronomia no estado do Piauí e na Região Meio-Norte, tendo como apoio financeiro a FADEX e PMGCA-UFPI-RIDESA.

Link: <https://ppga.ufpi.edu.br/eventos>

O Grupo de Estudos em Fruticultura da Universidade Federal do Piauí (Frutagro/UFPI) está em andamento um projeto de tese de doutorado em Ciências Agrárias intitulado "Uso do silício como elemento mitigador de estresses hídricos e nutricionais em frutíferas cultivadas em sistemas fertirrigados", com foco principalmente no maracujá e no limão tahiti. Com o objetivo de promover uma maior integração entre extensão e pesquisa, e atuar em iniciativas que contribuem para a conservação ambiental, o projeto tem investigado o uso eficiente de fertilizantes nitrogenados, visando reduzir os impactos ambientais. Os principais resultados dos estudos recentes em viveiro indicam que o silício favorece a mitigação da toxicidade por estresse nutricional em frutíferas. No entanto, ainda são necessários avanços nos estudos envolvendo produção, produtividade e qualidade dos frutos a nível de campo, com testes de novas fontes e doses de silício ao longo dos ciclos de cultivo de diferentes espécies.

Link: <https://www.ufpi.br/cca/noticias-cca/57161-frutagro-ufpi-realiza-pesquisa-inedita-com-o-uso-de-silicio-na-adubacao-e-nutricao-de-frutiferas-no-piaui>

O Centro de Ciências Agrárias (CCA) da Universidade Federal do Piauí (UFPI) comemorou 46 anos de sua fundação em 2024. A unidade acadêmica, localizada no Campus Ministro Petrônio Portella, em Teresina (PI), tem desempenhado um papel crucial no contexto acadêmico, científico, econômico e social do estado. Com um compromisso com a excelência acadêmica e uma busca contínua por inovação, o CCA é reconhecido como uma referência em estudos na área, impulsionando avanços significativos em pesquisa, ensino e extensão. O Centro oferta quatro cursos de graduação: Bacharelado em Engenharia Agrônoma, em Medicina Veterinária, em Zootecnia e Engenharia de Alimentos, e três Programas de Pós-Graduação. Vale mencionar ainda que o CCA foi responsável pela implantação do primeiro Doutorado Institucional do Piauí.

Link: <https://ufpi.br/cca/noticias-cca/55640-centro-de-ciencias-agrarias-cca-celebra-46-anos-de-fundacao>

Perspectivas de Resultados

Destaca-se a importância do planejamento considerando-se em nível estratégico, tático e operacional, com efeito sinérgico, em busca de resultados, o que torna o desenvolvimento do planejamento da UFPI para a instituição como um todo de grande importância.

No entanto, para a implementação do planejamento é fundamental que se tenha um orçamento compatível. Considerando-se que o orçamento da Universidade Federal do Piauí- UFPI e demais IFES está passando por uma contenção, faz-se necessário que este fato seja levado em consideração, no desenvolvimento do planejamento, pois do contrário, tem-se um descrédito da comunidade em relação ao planejamento, o que é bastante nefasto.

Verifica-se no relatório que objetivos e metas não foram alcançados em algumas áreas, o que com certeza está relacionado não apenas ao fato apontado acima, mas tem relação com ele. Em vista disso, deve-se ter uma definição de prioridades de forma rigorosa pela Instituição, que deverá ser seguida pelos diversos Centros, uma vez que estes têm uma possibilidade de definição do orçamento quase que inexistente.

Assim sendo, entende-se que o planejamento para a instituição deveria ser desenvolvido em conjunto com as unidades, para que os objetivos e as metas definidos atendam às prioridades e sejam contemplados no orçamento, e possam ser buscados e alcançados, pois do contrário não ocorrerá a consecução destes, o que gerará uma avaliação negativa, e ainda trará frustração e desânimo para a comunidade.

Observa-se que todos os temas estratégicos definidos são muito importantes na atualidade, porém alguns deles não são contemplados com recursos, o que torna essa definição ineficaz.

Em decorrência, sugere-se que o planejamento para a instituição, seja de fato desenvolvido com as diversas unidades que a compõe, contemplando o orçamento disponível, do contrário, os relatórios sempre mostrarão metas não atingidas, o que gera descrédito em relação ao planejamento, e desmotivação para a comunidade.

As observações acima vão ao encontro de que se planeja para que se possa executar e implementar com menos riscos, no entanto, quando se realiza um planejamento sem um bom diagnóstico do momento e da situação, corre-se o risco de desenvolver um planejamento que não será implementado.

Portanto, espera-se que as instâncias competentes da instituição realizem um fórum de discussão para uma avaliação, no sentido de verificar, qual o impacto, os ganhos do planejamento, e quais os objetivos e as metas que foram ou não alcançados, no sentido de verificar se os temas estratégicos foram bem definidos, e se devem ser mantidos, levando-se em consideração os recursos disponíveis, sejam humanos, financeiros e tecnológicos. Do contrário, o planejamento perde seu sentido, e passa a ser elaborado apenas para cumprir uma obrigação.

4-Governança, Estratégia e Desempenho

Governança

Modelo de Negócio:

O Centro de Ciências Agrárias – CCA/UFPI está voltado para a produção de conhecimento na área das Ciências Agrárias, com a graduação dos cursos de Agronomia, Medicina Veterinária e Zootecnia e Pós-graduação em Zootecnia; Pós-graduação em Tecnologias Aplicadas à Animais de Interesse Regional e Pós-graduação em Agronomia e contribuindo para a formação de profissionais que irão desenvolver diversas atividades, disponibilizando produtos e serviços para a sociedade em várias áreas.

Destaca-se as atribuições do engenheiro agrônomo em diversas áreas de atuação tais como: na engenharia rural (hidrologia agrícola, irrigação e drenagem); solos (microbiologia, fertilidade, uso e conservação do solo e água); fitotecnia (fisiologia vegetal, genética e melhoramento vegetal), zootecnia (melhoramento animal), tecnologia de alimentos (tecnologia de produtos de origem vegetal e animal). Dessa forma o engenheiro agrônomo, seja em empresas públicas ou privadas, ou conduzindo seu próprio negócio pode desenvolver suas atividades no agronegócio, na produção de biocombustível e energias renováveis, no planejamento e gestão de organizações, na segurança alimentar e ambiental, no ensino, assistência técnica e extensão rural, entre outras.

Quanto às áreas de atuação do médico veterinário destacam-se a clínica médica (atendimento a pequenos e/ou grandes animais); a saúde pública (garantir a prevenção e o controle de zoonoses); na indústria e na inspeção de alimentos de origem animal (responsável por acompanhar toda a cadeia produtiva, além de decidir sobre o que está em condições próprias para consumo humano); como responsável técnico (encarregado por zelar pela qualidade nas empresas, fábricas, criatórios e demais atividades que criem, manipulem, prestem serviços ou comercializem produtos de origem animal ou destinado aos animais); em laboratório de pesquisa (pode desenvolver diversos estudos que envolvam a saúde e o bem-estar animal, reprodução, clonagem, transgenia e melhoramento genético, entre outros); e na educação ambiental (no desenvolvimento de pesquisas e ações voltadas à proteção ambiental).

O profissional zootecnista atua nas mais variadas fases da produção animal, trabalhando com rebanhos e na garantia da segurança alimentar e do bem-estar animal. Ressalta-se a atuação do profissional zootecnista em áreas como melhoramento genético, agronegócio e cadeia

produtiva, conservação dos recursos animais e vegetais, comportamento e bem-estar animal, e ensino e pesquisa em produção animal.

Dessa forma o CCA/UFPI através dos profissionais formados no Centro está desenvolvendo produtos e serviços nas diversas áreas do conhecimento, tais como: a conservação do solo e da água, a produção de alimentos e a saúde única, as quais são de extrema relevância para a sociedade, sobretudo para os empreendedores rurais, sejam agricultores familiares ou produtores que desenvolvem suas atividades em grandes áreas.

Através dos livros e artigos publicados, das dissertações e teses oriundas dos programas de pós graduação, de seminários, projetos de pesquisa e extensão, dos eventos realizados e da participação de docentes e discentes em congressos científicos, e com as diversas atividades desenvolvidas nas disciplinas e pelas ligas acadêmicas ocorre não só disseminação da produção científica e técnica produzida pela comunidade do Centro de Ciências Agrárias – CCA/UFPI, mas também a percepção pelo aluno da necessidade de intervir localmente.

Destarte, as dificuldades materiais, que possam comprometer o desempenho do centro, pelas suas características, no que diz respeito à necessidade não só de estrutura física nos departamentos, laboratórios e núcleos, mas também pela demanda de insumos os mais diversos, os quais são fundamentais para um bom funcionamento destes, a diretoria do Centro e todo o corpo administrativo, bem como as coordenações dos cursos da graduação e pós graduação, os chefes de departamentos, os professores, enfim toda a comunidade do centro vem empenhando-se para que o CCA não só melhore seus indicadores referentes ao ensino, pesquisa e extensão mas torne-se um centro de convivência, que tem como objetivo a prestação de serviço de qualidade à sociedade piauiense.

Sem sombra de dúvida, a elaboração Planejamento de Desenvolvimento da Unidade – PDU, seu monitoramento e relatório tem sido um instrumento importante na construção da métrica de avaliação do desempenho do centro. Assim sendo, acredita-se que com a busca contínua do aperfeiçoamento no ensino, na pesquisa e na extensão o CCA está disponibilizando profissionais habilitados e competentes, e cidadãos comprometidos com o exercício da profissão e o desenvolvimento do estado do Piauí.

Atividade não planejadas no PDU

Entre as ações relevantes para o desenvolvimento do CCA e que não foram previstas no PDU, mas que colaboraram para minimizar as necessidades emergentes e o cumprimento da missão da unidade, podemos citar:

- Participação de docente do DFIT/CCA, representante da UFPI junto ao Centro de Apoio Operacional de Defesa do Meio Ambiente (CAOMA), nos trabalhos de criação do Fórum Estadual do Piauí para o controle do uso indiscriminado de agrotóxico, nos dias 27 e 28 de fevereiro de 2024, nas cidades de Teresina e Uruçuí-PI;
- Participação de docentes do DZOO/CCA no 57º Fórum Nacional de Entidades de Zootecistas, Fórum de Coordenadores de Cursos de Graduação em Zootecnia e Reunião Nacional de Ensino de Zootecnia durante o 33º Congresso Brasileiro de Zootecnia, no período de 13 a 16 de maio de 2024, na cidade de Chapecó-SC;
- Participação de docente do DFIT/CCA no VII Simpósio Brasileiro do Abacaxizeiro, no período de 21 a 23 de maio de 2024, na cidade de Tangará da Serra-MT;
- Participação de docente do DZOO/CCA no evento internacional “2024 ADSA Annual Meeting - 24º Edição”, no período de 16 a 19 de junho de 2024, na cidade de West Palm Beach, Estados Unidos da América;
- Participação de docente do DZOO/CCA na coordenação do XVI Seminário Piauiense de Apicultura e II Seminário Piauiense de Meliponicultura, no período de 04 a 06 de julho de 2024, na cidade de Piracuruca-PI;
- Participação de docentes do DEAS/CCA na VIII Reunião Nordestina de Ciência do Solo, no período de 16 a 20 de setembro de 2024, na cidade de Arapiraca-AL;

- Participação de docente do DMV/CCA no XXXII Encontro e no XXVI Congresso da Associação Brasileira de Veterinários de Animais Selvagens (ABRAVAS), no período de 12 a 17 de outubro de 2024, nas cidades de São Paulo-SP e São Bernardo do Campo-SP;
- Participação de docente do DCCV/CCA no V Encontro Internacional de Biotecnologia em Saúde Humana e Animal, no período de 22 a 25 de outubro de 2024, na cidade de Sobral-CE;
- Participação de docente do DZOO/CCA no III Simpósio de Genética e Melhoramento Animal e no I Workshop de Inteligência Artificial Aplicada à Pecuária Digital, no período de 12 a 15 de novembro de 2024, na cidade de Viçosa-MG;
- Participação de docente do DFIT/CCA ministrando palestra na UFS intitulada “A evolução da fruticultura piauiense com introdução de projetos de ensino, pesquisa e extensão”, no dia 17 de dezembro de 2024, na cidade de Nossa Senhora da Glória-SE.

Estratégia

Plano Tático

Quadro 3 – Planejamento tático: painel de objetivos e metas

PAINEL DE PLANO DE METAS										
UNIDADE					CCA					
1		TEMA ESTRATÉGICO			ENSINO					
OBJETIVO			1 - MELHORAR OS ÍNDICES ACADÊMICOS: ENADE E CPC							
ITEM	IdPDE ¹	META	CENÁRIO		SITUAÇÃO	RESPONSÁVEL ²	ACOMPANHAMENTO		APOIO ³	ORIGEM ⁴
			2019 (PDI)	2024	2024		CONCLUÍDA (Sim/Não/Parcial)	EVIDENCIAR (Informar links para documentos que comprovem que a meta foi alcançada)		
1	4.1.1	Manter os índices do ENADE e CPC	Agronomia - ENADE (4,0); CPC (3,0)	Manter o resultado	Sem resultado do ENADE	CCA/Coordenação do curso	Sim	Ainda não saiu o resultado do MEC	PREG	PDI UFPI (2020-2024)

2	4.1.2	Manter os índices do ENADE e CPC	Med. Veterinária ENADE (3,0); CPC (4,0)	Melhorar a nota do ENADE	Sem resultado do ENADE	CCA/Coordenação do curso	Sim	Ainda não saiu o resultado do MEC	PREG	PDI UFPI (2020-2024)
3	4.1.3	Manter os índices do ENADE e CPC	Zootecnia – não avaliado.	Zootecnia – não avaliado.	Sem resultado do ENADE	CCA/Coordenação do curso	Sim	Ainda não saiu o resultado do MEC	PREG	PDI UFPI (2020-2024)
OBJETIVO			2- MELHORAR OS INDICADORES DE DESEMPENHO DE CURSO							
4	4.2.1	Diminuir as taxas de evasão em 5%.	Agronomia – 7,9	Agronomia – 7,5	Ano letivo não encerrado	CCA/Coordenação do curso	-	Semestre não encerrado	PREG	PDI UFPI (2020-2024)
5	4.2.2	Diminuir as taxas de evasão em 5%.	Veterinária – 8,2	Veterinária – 7,8	Ano letivo não encerrado	CCA/Coordenação do curso	-	Semestre não encerrado	PREG	PDI UFPI (2020-2024)
6	4.2.3	Diminuir as taxas de evasão em 5%.	Zootecnia - Curso novo	Zootecnia - Curso novo	Ano letivo não encerrado	CCA/Coordenação do curso	-	Semestre não encerrado	PREG	PDI UFPI (2020-2024)
7	4.2.4	Diminuir as taxas de retenção em 5%.	Agronomia – 27,3	Agronomia – 26	Ano letivo não encerrado	CCA/Coordenação do curso	-	Semestre não encerrado	PREG	PDI UFPI

										(2020-2024)
8	4.2.5	Diminuir as taxas de retenção em 5%.	Veterinária – 27,6	Veterinária – 26,2	Ano letivo não encerrado	CCA/Coordenação do curso	-	Semestre não encerrado	PREG	PDI UFPI (2020-2024)
9	4.2.6	Diminuir as taxas de retenção em 5%.	Zootecnia - Curso novo	Zootecnia - Curso novo	Ano letivo não encerrado	CCA/Coordenação do curso	-	Semestre não encerrado	PREG	PDI UFPI (2020-2024)
10	4.2.7	Aumentar as taxas de sucesso em 5%.	Agronomia – 28,6	Agronomia – 30	Ano letivo não encerrado	CCA/Coordenação do curso	-	Semestre não encerrado	PREG	PDI UFPI (2020-2024)
11	4.2.8	Aumentar as taxas de sucesso em 5%.	Veterinária – 71,6	Veterinária – 75,2	Ano letivo não encerrado	CCA/Coordenação do curso	-	Semestre não encerrado	PREG	PDI UFPI (2020-2024)
12	4.2.9	Aumentar as taxas de sucesso em 5%.	Zootecnia – sem turma concluída	Zootecnia – sem turma concluída	Ano letivo não encerrado	CCA/Coordenação do curso	-	Semestre não encerrado	PREG	PDI UFPI (2020-

										2024)
OBJETIVO			3- IMPLANTAR PROGRAMA DE ACOMPANHAMENTO DE EGRESSOS							
13	4.3.1	Contactar com 40% dos egressos dos últimos 5 anos.	Agronomia – 0%	Agronomia – 20 %	Quantidade não informada	CCA/Coordenação do curso	Não	Quantidade não informada pela coordenação dos cursos	CCA	PDI UFPI (2020-2024)
14	4.3.2	Contactar com 40% dos egressos dos últimos 5 anos.	-	Veterinária – 20 %	253 egressos contactados de veterinária	CCA/Coordenação do curso	Não	Coordenação dos cursos. Em andamento	CCA	PDI UFPI (2020-2024)
15	4.3.3	Contactar com 40% dos egressos dos últimos 5 anos.	Zootecnia – sem egresso	Zootecnia – sem egresso	Sem egressos	CCA/Coordenação do curso	Sim	Sem egressos até o momento	CCA	PDI UFPI (2020-2024)
OBJETIVO			4 - AUMENTAR A OFERTA DE CURSOS DE GRADUAÇÃO COM FOCO NO ESTIMULO REGIONAL, SOCIAL E SOCIOECONÔMICO							
16	4.4.13	Criar 01 curso de graduação	Engenharia de Alimentos - Processo em andamento	Engenharia de Alimentos – Curso criado com ingresso da primeira turma	Curso Criado aguardando ingresso da primeira turma	CCA	Sim	Resolução CEPEX/UFPI N. 534, de 20 de julho de 2023 Resolução	PREG	

								CONSUN/UF PI N. 141, de 24.08.2023.		PDI CCA (2020- 2024)
OBJETIVO			5 - ELEVAR A PARTICIPAÇÃO DE DOCENTES EM PROGRAMAS DE PÓS-GRADUAÇÃO							
17	1.5.1	Elevar em 6% o número de docentes permanentes na pós-graduação.	PPGC/PPGZT/PPG TAIR - 54	PPGC/PPGZT/PPG TAIR - 58	-	SRH/PRPG/PROP ESQI	-	Sem dados	CCA	PDI CCA (2020- 2024)
OBJETIVO		6 - AUMENTAR O NÚMERO DE DISCENTES DE PÓS-GRADUAÇÃO STRICTO SENSU								
18	1.6.1	Manter o número de discentes de pós-graduação stricto sensu.	PPGC/PPGZT/PPG TAIR - 157	PPGA/PPGZT/PPG TAIR - 138	PPGA/PPGZT/PPG TAIR - 87	PRPG	Não	Questionário respondido pelos programas de pós-graduação	CCA	PDI CCA (2020- 2024)
OBJETIVO		7- MELHORAR A QUALIDADE DOS CURSOS DE PÓS-GRADUAÇÃO STRICTO SENSU CONSIDERANDO OS CRITÉRIOS DA CAPES E POLÍTICA INSTITUCIONAL								
19	1.7.1	Elevar o número de trabalhos publicados nas plataformas indicadas pela CAPES, em 12% ano em equivalente A1.	PPGC/PPGZT/PPG TAIR – equivalentes a A1 – 34	PPGC/PPGZT/PPG TAIR – Equivalentes A1 - 54	-	PRPG e PROPESQI	-	Sem dados		PDI CCA (2020- 2024)

									CCA	
20	1.8.1	Melhorar em 20% os indicadores qualitativos da ficha de avaliação utilizada pela CAPES.	PPGA – Conceito atual - 4	PPGA – Conceito 4	PPGA – Conceito 5	PRPG	Sim	Indicadores qualitativos CAPES.	CCA	PDI CCA (2020-2024)
21	1.8.2	Melhorar em 20% os indicadores qualitativos da ficha de avaliação utilizada pela CAPES.	PPGTAIR – Conceito atual - 4	PPGTAIR – Conceito 4.	PPGTAIR - Conceito – 4	PRPG	Sim	Indicadores qualitativos CAPES.	CCA	PDI CCA (2020-2024)
22	1.8.3	Melhorar em 20% os indicadores qualitativos da ficha de avaliação utilizada pela CAPES.	PPGZT – Conceito atual - 4	PPGZT – Conceito - 4	PPGZT – Conceito – 4	PRPG	Sim	Indicadores qualitativos CAPES.	CCA	PDI CCA (2020-2024)
OBJETIVO		8- INSTITUIR PRÁTICAS PEDAGÓGICAS VOLTADAS PARA A APLICAÇÃO DE METODOLOGIAS ATIVAS								
23	1.9.1	Realizar 1 curso anual sobre a prática de Metodologias Ativas.	0	1	-	PREG	Não	Cursos realizados.	CCA	PDI CCA (2020-2024)
OBJETIVO		9 -INSTITUCIONALIZAR PRÁTICA DE ATUALIZAÇÃO PERIÓDICA DAS BASES CURRICULARES								

24	1.10.1	Realizar revisão e atualização da base curricular de 3 cursos adequando-os às diretrizes do CNE.	Agronomia – Em andamento	Agronomia – Em andamento	Agronomia – fase final das adequações do PPC	PREG	Sim	Questionário respondido pela coordenação	CCA	PDI CCA (2020-2024)
25	1.10.2	Realizar revisão e atualização da base curricular de 3 cursos adequando-os às diretrizes do CNE.	Veterinária – Finalizado encaminhado à PREG	Medicina Veterinária – Concluído	Medicina Veterinária – O PPC encontra-se finalizado e sob correções da CDAC.	PREG	Parcialmente	Questionário respondido pela coordenação. O PPC já vou revisado e atualizado. Foi encaminhado para a PREG.	CCA	PDI CCA (2020-2024)
26	1.10.3	Realizar revisão e atualização da base curricular de 3 cursos adequando-os às diretrizes do CNE.	Zootecnia – Em andamento	Zootecnia – Concluído	Zootecnia – em andamento	PREG	Parcialmente	Questionário respondido pela coordenação. A revisão e atualização está sendo realizada pelo NDE da Zootecnia.	CCA	PDI CCA (2020-2024)
OBJETIVO			10 - AMPLIAR PARCERIAS COM OUTRAS INSTITUIÇÕES E ALUNOS EGRESSOS PARA PROVER AÇÕES CONJUNTAS COM O FOCO PRINCIPAL DE ATENDER AS DEMANDAS DA SOCIEDADE							
27	1.11.1	Ampliar em 15% o número de cadastro das empresas parceiras/ Selecionar por área	Cadastro atual	Cadastro atualizado	Cadastro atualizado	PREG	Sim	Cadastro de empresas	CCA/Coordenações de estágios.	PDI CCA (2020-2024)

PAINEL DE PLANO DE METAS											
UNIDADE								CCA			
2		TEMA ESTRATÉGICO						PESQUISA E INOVAÇÃO			
OBJETIVO		ESTIMULAR A CRIAÇÃO DE NOVOS GRUPOS DE PESQUISA E CONSOLIDAR OS EXISTENTES.									
ITEM	IdPDE¹	META	CENÁRIO		SITUAÇÃO		RESPONSÁVEL²	ACOMPANHAMENTO		APOIO³	ORIGEM⁴
			ATUAL	2024	2023	2024		CONCLUÍDA (Sim/Não/Parcial)	EVIDENCIAR (Métrica de Avaliação)		
1	2.1.1	Estimular, Consolidar e fortalecer os grupos de pesquisas existentes	Número de grupos Certificados – 22	Aumentar 10%	Aumentar 5% o número de grupos de pesquisa	Aumentar 5% o número de grupos de pesquisa	PROPESQI	Parcial	Número de grupos.	CCA	PDI CCA (2020-2024)
OBJETIVO		AMPLIAR O NÚMERO DE EMPRESAS INCUBADAS NA UFPI									

2	2.2.1	Incubar mais 2 empresas	Empresas incubadas na INEAGRO - 7	Incubar mais 2 empresas	Incubar mais 1 empresa	Incubar mais 1 empresa.	PREX/INEAGRO	Sim	Todas as empresas foram graduadas. Espera-se para 2024 a incubação de 15 empresas	CCA	PDI CCA (2020-2024)
OBJETIVO		ELEVAR O NÚMERO DE TRABALHOS PUBLICADOS NAS PLATAFORMAS INDICADAS PELA CAPES									
3	2.3.1	Elevar em 12% em Equivalente A1	NÚMERO DE ARTIGOS PUBLICADOS	Elevar em 12% o número de artigos publicados (A1)	Elevar em 6% o número de artigos publicados (A1)	Elevar em 6% o número de artigos publicados (A1)	CCA/DIRETORIA		43 publicações em 2023	CCA	
OBJETIVO		ASSESSORIA DE PESQUISA									

4	2.4.1	Criar assessoria de pesquisa	Criar Assessoria de pesquisa	Assessoria de pesquisa operante	Estabelecer os membros da comissão de assessoria de pesquisa	Estabelecer os membros da comissão de assessoria de pesquisa	CCA/DIRETORIA	SIM	N.o 349 – março/2023 Portaria N.o 13/2023 Membros da comissão estabelecidos: Michel Muálem de Moraes Alves; Michele de Oliveira Maia Parente Ricardo Loiola Edvan	CCA
---	-------	------------------------------	------------------------------	---------------------------------	--	--	---------------	-----	--	-----

PAINEL DE PLANO DE METAS								
UNIDADE						CCA		
3	TEMA ESTRATÉGICO					EXTENSÃO E CULTURA		
OBJETIVO		Estimular o corpo docente a desenvolver projetos com parcerias internas e/ou externas com o intuito de consolidar programas e cursos de extensão universitária, presenciais ou a distância						
ITEM	IdPDE¹	META	CENÁRIO	SITUAÇÃO	RESPONSÁVEL²	ACOMPANHAMENTO	APOIO³	ORIGEM⁴

			ATUAL	2024	2023	2024		CONCLUÍDA (Sim/Não/Parcial)	EVIDENCIAR (Métrica de Avaliação)		
1	3.1.1	Melhorar em 30% ou mais idealização e aprovação de projetos que tenham parcerias internas e externas	Foi criada a comissão de extensão para compreender ensino, pesquisa e extensão	Realização de 9 eventos de extensão cadastrados na PREXC	Realização de 9 eventos de extensão cadastrados na PREXC pesquisa e extensão	Realização de pelo menos 18 eventos de extensão cadastrados na PREXC	CCA/ Conselho Departamental/ PREXC	Sim	18 eventos de extensão cadastrados na PREXC	PREXC/CRMV/ EMBRAPA/ FMS/ CREA	PDI
OBJETIVO		Desenvolver projetos que permitam a integração das experiências internas e externas nas atividades do ensino, pesquisa e extensão									
2	3.2.1	Participar de no mínimo dois eventos que possam dar suporte para integração de atividade de ensino, pesquisa e extensão	Participação anual da EXPOAPI e Feira de Profissões	Participação anual da EXPOAPI e Feira de Profissões 2024	Participação anual da EXPOAPI e Feira de Profissões 2023	Participação anual da EXPOAPI e Feira de Profissões 2024	CCA/ Conselho Departamental/ PREXC	Sim	Participação anual da EXPOAPI e Feira de Profissões	CCA	PDI
OBJETIVO		Ampliar parcerias com outras instituições e alunos egressos para prover ações conjuntas com o foco principal de atender as demandas da sociedade									

3	3.3.1	Identificar instituições na região Meio-Norte em busca de ampliação de parcerias	Foram realizadas parcerias formalizadas entre o CCA/UFPI e instituições de pesquisa e extensão Com relação aos egressos, cada coordenação de curso fica responsável pelo contato	Estruturar um cadastro com as instituições parceiras e identificar as ações previstas Ampliar o número de instituições parceiras	Cadastrar as instituições parceiras e ações previstas Fortalecer as parcerias ampliando o número de instituições	Estruturação de cadastro com as instituições parceiras Levantamento e contato de egressos junto aos cursos de Agronomia Veterinária	CCA	Sim	8 empresas cadastradas no curso de Agronomia Contato com 253 egressos contactados no curso de Veterinária e 80 egressos contactados no curso de Agronomia	PREXC/ DAA/	PDI
OBJETIVO		Estimular a realização de eventos de extensão como simpósios, seminários, reuniões técnicas, palestras, dias de campo, exposições e feiras agropecuárias									
4	3.4.1	Participar de eventos de extensão na grande área de Ciências Agrárias que ocorrem na região Meio-Norte	Nos últimos 2 anos foram cadastrados 40 atividades de extensão	Manter a participação na EXPOAPI, ampliando as áreas de exposição no evento	Foram cadastrados 17 atividades de extensão (2 cursos, 9 eventos e 6 projetos)	Foram cadastrados 23 atividades de extensão (1 cursos, 11 eventos e 11 projetos)	CCA/ Conselho Departamental	Sim	Nos últimos 2 anos foram cadastrados 40 atividades de extensão	CCA/PREXC/ DAA/CRMV/CREA/Instituições parceiras	CCA
OBJETIVO		Promover a criação de Ligas Acadêmicas que possam estabelecer relação com a sociedade na busca de soluções para os problemas regionais e/ou nacionais									

5	3.5.1	Identificar as Ligas Acadêmicas existentes no CCA e promover a criação e integração entre elas	As Ligas Acadêmicas foram identificadas em encontram-se em atividade no ano de 2022.	Ampliar em 100% e fortalecer as atividades das ligas existentes	Ampliar em 50% e fortalecer as atividades das ligas existentes	Ampliar em 100% e fortalecer as atividades das ligas existentes	CCA	Sim	Atualmente existem 4 ligas pertencentes ao CCA	PREXC/ DAA/	PDI
6	3.5.2	Promover, anualmente, um evento de divulgação das Ligas Acadêmicas	Não foi possível organizar o evento, que prevê o intercâmbio entre os alunos e melhor aproveitamento de forma presencial, tendo em vista a pandemia do COVID-19	Organizar um evento de divulgação das ligas acadêmicas do CCA/UFPI	Elaboração de calendário e viabilização da realização de evento	Organizar um evento de divulgação das ligas acadêmicas do CCA/UFPI	Liga	Parcial	Aguardando os relatórios das ligas, após a conclusão do período 2024.2	CCA/LIGA/PREXC	PDI
7	3.5.3	Definição de espaço físico para instalação das Ligas Acadêmicas	Não foi realizada a discussão para instalação das Ligas Acadêmicas junto a direção do centro.	Idealização de espaços físicos destinados às ligas acadêmicas	Levantamento de disponibilidade do espaço físico já construído no CCA/UFPI	Planejamento para idealização de novos espaços Espaço físico definido	CCA	Parcial	Ligas estão sendo organizadas nas salas dos docentes coordenadores	CCA/LIGA	CCA
OBJETIVO		Organizar cursos sobre gestão de projetos visando aporte de receita									

8	3.6.1	Abertura de Empresas Júnior	Identificação de uma Empresa Júnior vinculada ao Curso de Engenharia Agrônômica com atividades desenvolvidas no âmbito do CCA	Empresa Júnior vinculada ao Curso de Engenharia Agrônômica em atividade, com ampliação das áreas de atuação	Fortalecimento da Empresa Júnior vinculada ao Curso de Engenharia Agrônômica com atividades desenvolvidas no âmbito do CCA	Promover a criação de novas Empresas para os cursos de Zootecnia e Medicina Veterinária	CCA/ Conselho Departamental / PREX	Parcial	Estão associadas 5 empresas ativas junto ao INEAGRO	PREX	CCA
---	-------	-----------------------------	---	---	--	---	------------------------------------	---------	---	------	-----

4		TEMA ESTRATÉGICO				GESTÃO E GOVERNANÇA - APERFEIÇOAR A GESTÃO ADMINISTRATIVA E FINANCEIRA					
OBJETIVO		PROVER UMA GESTÃO MODERNA, EFICIENTE, TRANSPARENTE E DESBUROCRATIZADA.									
ITEM	IDPDE'	META	CENÁRIO		SITUAÇÃO		RESPONSÁVEL ²	ACOMPANHAMENTO		APOIO ³	ORIGEM ⁴
			ATUAL	2024	2023	2024		CONCLUÍDA (Sim/Não/Parcial)	EVIDENCIAR (Métrica de Avaliação)		
01	4.1.1	Elaborar plano anual de aquisição e compra de bens e serviços, conforme específico no PDI / PDU	Documento elaborado e publicado	Documento elaborado e publicado	Documento elaborado e publicado	Documento elaborado e publicado	PRAD	Sim	https://proplan.ufpi.br/images/conteudo/PROPLAN/PDI/PDU/PDU_CCA_2020_2022_Aprovado.pdf	CCA	PDI
OBJETIVO		FORTALECER AS BOAS PRÁTICAS DE GOVERNANÇA, TRANSPARÊNCIA DA INFORMAÇÃO E GESTÃO ORIENTADO A RESULTADO									

01	4.2.1	Identificar e mapear em 100% das unidades administrativas no mínimo 8 macroprocessos BPMN (Business Process Model and Notation)	0	Não foi realizado	Não foi realizado	Não foi realizado	CCA/PROPLAN	Não	Macroprocessos mapeados na Unidade	PROPLAN	PDI
02	4.2.2	Elaborar e/ou atualizar 100% os Regimentos internos por Unidade Hierárquica	50%	O Regimento Interno da Unidade encontra-se em fase de revisão para submissão e aprovação dos conselhos superiores	-	O Regimento Interno da Unidade encontra-se em fase de revisão para submissão e aprovação dos conselhos superiores	CCA	Não	-	PROPLAN	PDI

03	4.2.3	Elaborar e atualizar o Plano de Desenvolvimento da Unidade (PDU) durante a vigência do PDI 2020/2024 por Unidade Hierárquica	PDU 2020-2022 publicado	PDU 2023-2024 publicado	Publicar PDU até 30/04/2023 com vigência até 31/12/2024	PDU 2023-2024 publicado	CCA	Sim	https://proplan.ufpi.br/images/conteudo/PROPLAN/PDI/PDU/CCA-ARQUIVO-FINAL-PDU-CCA-2023-2024.pdf	PROPLAN	PDI/PDI-CCA
04	4.2.4	Definir em cada Unidade Hierárquica seu Mapa Estratégico	Mapa Estratégico Publicado no PDU	Revisar Mapa Estratégico	Publicar Mapa Estratégico até 30/04/2023	Mapa Estratégico publicado	CCA	Sim	https://proplan.ufpi.br/images/conteudo/PROPLAN/PDI/PDU/CCA-ARQUIVO-FINAL-PDU-CCA-2023-2024.pdf	PROPLAN	PDI
05	4.2.5	Definir em cada Unidade Hierárquica sua Cadeia de Valor	Cadeia de Valor publicada no PDU	Revisar Cadeia de valor	Publicar Cadeia de Valor até 30/04/2023	Cadeia de Valor publicada	CCA	Sim	https://proplan.ufpi.br/images/conteudo/PROPLAN/PDI/PDU/CCA-ARQUIVO-FINAL-PDU-CCA-2023-2024.pdf	PROPLAN	PDI

					23						
07	4.2.6	Possuir página eletrônica e realizar atualizações frequentes e ter aba específica para acompanhamento do PDI e PDU	Página atualizada	Realizar atualização trimestral da página	Realizar atualização trimestral da página	Página atualizada	CCA	Sim	https://ufpi.br/pdi-e-pdu-cca	STI	PDI
11	4.2.7	Acompanhar a execução e dinamizar as ações das assessorias de comunicação, extensão, pesquisa	Ações divulgadas na página do CCA	Ações divulgadas na página do CCA	Ações divulgadas na página do CCA	Ações divulgadas na página do CCA	Direção CCA	Sim	https://ufpi.br/ultimas-noticias-cca/54776-dois-professores-do-cca-ufpi-conquistam-aprovacao-na-chamada-cnpq-n-14-2023-apoio-a-projetos-internacionais https://www.instagram.com/cca_ufpi/	CCA	Demandas da comunidade do CCA

5		TEMA ESTRATÉGICO					GESTÃO DE PESSOAS - APRIMORAR AS ESTRATÉGIAS DE GESTÃO E DESENVOLVIMENTO DE RECURSOS HUMANOS				
OBJETIVO		DESENVOLVER PROGRAMAS DE ATENÇÃO AO SERVIDOR									
ITEM	IdPDE¹	META	CENÁRIO		SITUAÇÃO		RESPONSÁVEL²	ACOMPANHAMENTO		APOIO³	ORIGEM⁴
			ATUAL	2024	2023	2024		CONCLUÍDA (Sim/Não/Parcial)	EVIDENCIAR (Métrica de Avaliação)		
01	5.1.1	Acompanhar programas de desenvolvimento de equipe, visando fortalecer as habilidades e a qualificação e crescimento profissional do servidor.	06 (4,51%) servidores informaram participação em 21 cursos	04 servidores realizaram cursos em 2024	5%	04 servidores realizaram cursos em 2024	CCA	Sim	https://forms.gle/QDdfjnJth4zi3Jv7 https://forms.gle/9aw34kQxWU5tSsfi8	STI/SRH	PDI/CCA (64)

02	5.1.2	Implementar programa de acompanhamento de metas – gestão de técnicos administrativos educacionais	Não existe	O PGD foi implantado para 15 servidores do CCA em 2024	Elaboração do programa	O PGD foi implantado para 15 servidores do CCA em 2024	Direção CCA	Sim	15 servidores aderiram ao PGD em 2024 https://pgd.ufpi.edu.br/transparencia	Departamentos CCA	Demandas da comunidade do CCA
OBJETIVO		GERENCIAR A NECESSIDADE DE REPOSIÇÃO DE PESSOAL									
03	5.2.1	Elaborar trimestralmente um painel com as demandas do centro (conferir no PDI).	Painel atualizado (100%)	Painel atualizado (100%)	Painel atualizado (100%)	Painel atualizado (100%)	CCA	Sim	https://ufpi.br/publicacoes-cca	SRH	PDI

6		TEMA ESTRATÉGICO		SUSTENTABILIDADE							
ITEM	IdPDE ¹	META	CENÁRIO		SITUAÇÃO	RESPONSÁVEL ²	ACOMPANHAMENTO		APOIO ³	ORIGEM ⁴	
			2019	2023	2024		CONCLUÍDA (Sim/Não/Parcial)	EVIDENCIAR			
OBJETIVO		MELHORAR A CONSERVAÇÃO DE RECURSOS NATURAIS NO CCA									

1	6.1.1	Reduzir em 100% a deposição de lixo no CCA 100% 100%	Reduzir em 100% a deposição de lixo no CCA 100% 100%	Reduzir em 100% a deposição de lixo no CCA 100% 100%	Nas margens do rio 100%	CCA	Sim	i) Identificação mensal dos depósitos de lixo; ii) Verificação da relação entre o ano atual e anos anteriores, mantendo o percentual estimado na meta	PREUNI	PDI PLS (5)
2	6.1.2	Recuperar em 50% a Mata Ciliar do Rio Poti em áreas do CCA	0%	Criação de comissão para definir estratégias e plano de ações para reflorestamento de Mata Ciliar na área do CCA UFPI	0%	Direção do CCA/Chefias de Departamentos/ Conselho Departamental Centros Acadêmicos	Não	Acompanhamento através de imagens aéreas Plantio de mudas nas margens do rio	PREUNI CCN SEMAR	PDI PLS (10)
3	6.1.3	Redução de incêndios em áreas de mata do CCA	Não ocorrência	Manter medidas para reduzir ou prevenir incêndios no CCA	ocorrência	Direção do CCA Conselho Departamental	Parcial	Relatório anual com o número e localização de focos de incêndio	PREUNI	PDI PLS (10)
4	6.1.4	Elaborar programa de tratamentos de resíduos de origem animal	0%	Criar Comissão para discutir proposta/projeto	0%	PREUNI CCA	Não	Proposta elaborada	DZO PRAD	PDI PLS (5)

5	5.1.5	1) Reduzir em 100% os desperdícios de água; 2) Monitorar a qualidade da água	50%	1) Monitorar os locais de vazamento 2) Definir os pontos de coleta de água para avaliação da qualidade	50%	PREUNI CCA Chefias de Departamentos	Parcial	1) Controle total de vazamentos 2) Resultados de análise da água	CCA Chefias de Departamentos	PDI PLS (3)
6	6.1.6	Desenvolver eventos relacionados à temática de sustentabilidade ambiental para os discentes	1 evento	Planejar e realizar eventos inerentes a temática de sustentabilidade ambiental para os discentes	0%	CCA/PREXC	Não	Registro dos eventos produzidos e divulgados	SCS	PDI
7	7.1.7	Realizar levantamento da fauna e flora da mata da área pertencente ao CCA	0%	Criação de comissão para definir estratégias e plano de ações para o levantamento da fauna e flora na área do CCA/UFPI	0%	CCA/ NEPPAS/PREUN I	Não	Acompanhar através de avaliação aérea/local as áreas recuperadas	CCN	PDI PLS (10)

8	8.1.8	Identificar áreas degradadas do CCA	0%	Identificar áreas degradadas do CCA UFPI	0%	CCA/DEAS DZO/PREUNI	Não	Acompanhar através de avaliação aérea/local as áreas recuperadas	PMT CTT	PDI PLS (10)
9	9.1.9	Planejar a descentralização do acompanhamento das empresas contratadas pela UFPI para o recolhimento de carcaças de animais e resíduos líquidos (químicos e biológicos)	100%	Verificar o atendimento das demandas, a regularidade das coletas e garantir a descentralização do acompanhamento em 100%	100%	Direção do CCA Chefias de Departamentos	Sim	Elaboração de um relatório contendo o registro de atendimento e a regularidade das coletas no CCA	PREUNI	PDI PLS (5)
OBJETIVO		ATENDER AS METAS DEFINIDAS NO PLANO DE SUSTENTABILIDADE DA UFPI								
10	6.2.1	Reduzir no mínimo em 50% o consumo com material de expediente: Folha A4. Referência ano 2019	0%	Levantar a quantidade de folhas A4 utilizadas no CCA	50%	Direção do CCA Chefias de Departamentos	Sim	Relação entre Ano Atual e o Ano 2019 menor ou igual ao percentual estimado na meta	PRAD	PDI
11	6.2.2	Reduzir no mínimo em 50% o consumo com material de cozinha: Copos plásticos	0%	Levantar a quantidade de material de cozinha utilizado no CCA	50%	Direção do CCA Chefias de Departamentos	Sim	Relação entre Ano Atual e o Ano 2019 menor ou igual ao percentual estimado na meta	PRAD	PDI

		(Água e Café) 2019								
12	6.2.3	Reduzir no mínimo em 30% o consumo com telefonia fixa; Referência Média (2018 e 2019)	0%	Levantar o consumo com telefonia fixa no CCA	100%	Direção do CCA Chefias de Departamentos	Sim	Relação entre Ano Atual e o Ano 2019 menor ou igual ao percentual estimado na meta	PRAD	PDI
13	6.2.4	Reduzir em 30% o custo com serviço outsourcing de impressão. Referência ano média 2019 (média 2018 e 2019)	0%	Levantar o número de impressões realizadas no CCA	100%	Direção do CCA Chefias de Departamentos	Sim	Relação entre Ano Atual e o Ano 2019 menor ou igual ao percentual estimado na meta	PRAD/ NTI	PDI
14	6.2.5	Reduzir no mínimo em 30% o gasto com energia elétrica. Referência ano média 2019 (média 2018 e 2019)	0%	Fazer levantamento da quantidade de Kw gastos no CCA	—	Direção do CCA Chefias de Departamentos	—	Relação entre Ano Atual e o Ano 2019 menor ou igual ao percentual estimado na meta	PRAD PROPLAN	PDI

PAINEL DE PLANO DE METAS											
UNIDADE								CCA			
7		TEMA ESTRATÉGICO						TECNOLOGIA E COMUNICAÇÃO			
OBJETIVO		FORTALECER A COMUNICAÇÃO INTERNA COM USO DE FERRAMENTAS COM FOCO A INSTITUCIONALIZAR O TRABALHO EM EQUIPE.									
ITEM	IdPDE ¹	META	CENÁRIO		SITUAÇÃO		RESPONSÁVEL ²	ACOMPANHAMENTO		APOIO ³	ORIGEM ⁴
			ATUAL	2024	2023	2024		CONCLUÍDA (Sim/Não/Parcial)	EVIDENCIAR (Métrica de Avaliação)		
1	7.1.1	Fortalecer a comunicação interna com uso de ferramentas com foco a institucionalizar o trabalho em equipe.	Docentes e servidores capacitados – 55% (TDICs)	Docentes e servidores capacitados – 70% (TDICs)	Docentes e servidores capacitados – 65% (TDICs)	Docentes e servidores capacitados – 70% (TDICs)	CEAD-UFPI/PRPG/STI/PREG	Parcial	Número de docentes e servidores capacitados Adesão de 7 técnicos ao PGD	CCA	PDI CCA (2020-2024)

PAINEL DE PLANO DE METAS											
UNIDADE								CCA			
8		TEMA ESTRATÉGICO						INTERNACIONALIZAÇÃO			
OBJETIVO		1 - MELHORAR OS ÍNDICES ACADÊMICOS: ENADE E CPC									
I T	IdPDE ¹	META	CENÁRIO		SITUAÇÃO		RESPONSÁVEL ²	ACOMPANHAMENTO	APOIO ³	ORIGE	

E	M		2019 (PDI)	2024	2024		CONCLUÍDA (Sim/Não/Parcial)	EVIDENCIAR (Informar links para documentos que comprovem que a meta foi alcançada)		M ⁴
1	8.1.1	Monitorar as instituições internacionais atualmente parceiras e vigentes	Não possui registro	Identificação das instituições	16 instituições parceiras	CCA/Programas de pós-graduação CCA	Sim	Drive comissão de governança	ASSINGTER/P ROPESQ	PDI UFPI
2	8.1.2	Melhorar a participação dos servidores e discentes em eventos internacionais	Não possui registro)	Identificação das participações em eventos internacionais E	Sem resultado do ENADE	CCA/Programas de pós-graduação CCA	Sim	Drive comissão de governança	ASSINGTER/P ROPESQ	PDI UFPI (2020-2024)
OBJETIVO		2- Melhorar a participação dos servidores e discentes em eventos internacionais								
3	8.2.1	Solicitações acerca de levantamento de auxílio financeiros para participação de eventos internacionais	Não possui registro	Identificação de solicitação de auxílio financeiro para participação em eventos internacionais E	Não houve solicitação	CCA/Programas de pós-graduação CCA	-	Drive comissão de governança	ASSINGTER/P ROPESQ	PDI UFPI (2020-2024)

9		TEMA ESTRATÉGICO					INFRAESTRUTURA - PROMOVER MELHORIAS NA INFRAESTRUTURA FÍSICA				
OBJETIVO		GERENCIAR INFRAESTRUTURA ADEQUADA ÀS NECESSIDADES DO CCA									
ITEM	IdPDE ¹	META	CENÁRIO		SITUAÇÃO		RESPONSÁVEL ²	ACOMPANHAMENTO		APOIO ³	ORIGEM ⁴
			ATUAL	2024	2023	2024		CONCLUÍDA (Sim/Não/Parcial)	EVIDENCIAR (Métrica de Avaliação)		
01	9.1.1	Prover a aquisição de bens, serviços e material de consumo	Demandas inseridas no PAC	Demandas inseridas no PAC	Demandas inseridas no PAC	Demandas inseridas no PAC	PREUNI	Parcial	-	CCA	PDI
02	9.1.2	Prover a reforma dos setores do CCA via demanda	4 setores atendidos	Atendar (via demanda) os demais setores	Atendar (via demanda) os demais setores	Atendar (via demanda) os demais setores	PREUNI		Total de demandas atendidas/ total de demandas registradas	CCA	Demandas do CCA

03	9.1.3	Ampliar a estrutura física do Espaço Integrado	0%	Não houve ampliação	0%	Não houve ampliação	PREUNI	Não	-	CCA	Demandas do CCA
04	9.1.4	Ampliar a estrutura de laboratórios do CCA	0%	Não houve ampliação	0%	Não houve ampliação	PREUNI	Não	-	CCA	Demandas do CCA
05	9.1.5	Destinar uma área de campo do CCA para utilização de tratores e experimentação de campo	0%	A área foi implementada no DEAS 100%	50%	A área foi implementada no DEAS 100%	Direção CCA/PREUNI	Sim	A área foi implementada no DEAS 100%	PREUNI	Demandas do CCA

06	9.1.6	Reestruturação dos biotérios de bovinos, caprinos, aves, peixes e suínos	0%	O projeto não foi elaborado	25%	O projeto não foi elaborado	Direção CCA/PREUNI	Não	-	PREUNI	Demandas do CCA
07	9.1.7	Reestruturação do espaço destinado ao abate de animais de pequeno e médio porte	0%	O projeto não foi elaborado	25%	O projeto não foi elaborado	Direção CCA/PREUNI	Não	-	PREUNI	Demandas do CCA
08	9.1.8	Viabilizar a construção de uma fábrica de ração	0%	O projeto não foi elaborado	25%	O projeto não foi elaborado	Direção CCA/PREUNI	Não	-	PREUNI	Demandas do CCA

09	9.1.9	Implantação de estrutura para tratamentos de resíduos animais	0%	O projeto não foi elaborado	25%	O projeto não foi elaborado	Direção CCA/PREUNI	Não	-	PREUNI	Demandas do CCA
OBJETIVO		PROJETAR INFRAESTRUTURA PREDIAL E VIÁRIA VOLTADA À ACESSIBILIDADE									
01	9.4.1	Projetar infraestrutura predial e viária voltada à acessibilidade	0%	A Direção ainda não elaborou o projeto	0%	A Direção ainda não elaborou o projeto	PREUNI	Não	-	CCA	PDI

10	TEMA ESTRATÉGICO	ASSISTÊNCIA ESTUDANTIL - FORTALECER OS PROGRAMAS DE ASSISTÊNCIA ESTUDANTIL
OBJETIVO	AMPLIAR AS AÇÕES DE ASSISTÊNCIA ESTUDANTIL E DOS SERVIÇOS PRESTADOS AOS DISCENTES	

ITEM	IdPDE ¹	META	CENÁRIO		SITUAÇÃO		RESPONSÁVEL ²	ACOMPANHAMENTO		APOIO ³	ORIGEM ⁴
			ATUAL	2024	2023	2024		CONCLUÍDA (Sim/Não/Parcial)	EVIDENCIAR (Métrica de Avaliação)		
01	10.1.1	Manter o número de bolsas para alunos de baixa renda	117 bolsas	125 alunos contemplados	117 bolsas	125 alunos contemplados	PRAEC	Sim	Total de Bolsas/ Dados fornecidos pela PRAEC	CCA	Demandas da comunidade do CCA
OBJETIVO		ESTIMULAR AÇÕES DE APOIO A PERMANÊNCIA DE ALUNOS DE BAIXA RENDA									
04	10.1.2	Fomentar a participação da comunidade do CCA nos eventos de Assistência Estudantil do Campus	Eventos realizados	Eventos promovidos	Eventos promovidos	Eventos promovidos	PRAEC	Sim	https://www.ufpi.br/ultimas-noticias-praec/59258-praec-promove-confraternizacao-natalina-nas-residencias-universitarias-do-campus-de-teresina https://www.instagram.com/p/DARZbeLPA-m/?utm_source=ig_web_copy_link	CCA	PDI

Fonte: Comissão de Elaboração do PDU-CCA 2023-2024

Plano Operacional

Quadro 4 – Planejamento operacional: painel de estratégias e tarefas

PAINEL DE ESTRATÉGIAS E PLANO DE AÇÕES – ENSINO									
UNIDADE		CCA				ANO		2024	
IdPDT ¹	META	MANTER OS ÍNDICES DO ENADE E CPC.							
1.1									
ITEM	ESTRATÉGIA	PLANO DE AÇÕES 2024				ATRIBUÍDO ²	ORIGEM ³	ACOMPANHAMENTO	
		1º Trimestre	2º Trimestre	3º Trimestre	4º Trimestre			FINALIZADA (Sim/Não)	EVIDENCIAR/JUSTIFICAR
1	Realizar palestra para conscientizar os estudantes sobre a importância do ENADE.	Ação não realizada	Ação não realizada	Ação não realizada	Ação não realizada	PREG/CCA	PDI CCA	Não	Os cursos não relataram participação, pois os discentes do curso não participarão da próxima edição do exame.

2	Participação na feira de Profissões da UFPI.	Ação não prevista	Ação não realizada	Ação não prevista	Ação não prevista	PREG/PREXC	PDI CCA	Não	Os cursos relataram que não participaram da feira de profissões em 2024
3	Estimular a palestras em colégios do ensino médio, para divulgação dos cursos.	Ação não realizada	Ação não realizada	Ação não realizada	Ação não realizada	CCA	PDI CCA	Não	Os cursos relataram que não tiveram palestras em colégios do ensino médio realizadas
IdPDT	META	DIMINUIR AS TAXAS DE EVASÃO E RETENÇÃO EM 5%.							
1.2									
ITEM	ESTRATÉGIA	PLANO DE AÇÕES 2024				ATRIBUÍDO ²	ORIGEM ³	ACOMPANHAMENTO	
		1º Trimestre	2º Trimestre	3º Trimestre	4º Trimestre			FINALIZADA (Sim/Não)	EVIDENCIAR
4	Adaptar os currículos às novas diretrizes de modo a tornar o curso mais atrativo e dinâmico. – Veterinária	Em tramite	Em tramite	Em tramite	O PPC encontra-se finalizado e sob correções da CDAC.	CCA/PREG	PDI CCA	Sim	DESPACHO N° 162/2023 - CDAC/PREG. 19/05/2023

	Adaptar os currículos às novas diretrizes de modo a tornar o curso mais atrativo e dinâmico. – Agronomia	Em tramite	Em tramite	Em tramite	Em tramite	CCA/PREG	PDI CCA	Sim parcial	Coordenações dos cursos de graduação
5	Adaptar os currículos às novas diretrizes de modo a tornar o curso mais atrativo e dinâmico. –Zootecnia	Em tramite	Em tramite	Em tramite	Em tramite	CCA/PREG	PDI CCA	Sim parcial	Coordenação dos departamentos
6	Otimizar a oferta de disciplinas e turmas para ampliação de vagas	Veterinária ampliou número de disciplinas em 7,4%	Zootecnia ampliou número de disciplinas em 20,4%. Agronomia sem informações	Não houve oferta no trimestre	Sim. Houve ampliação de turmas para os cursos de Zootecnia	CCA	CCA	Sim	Coordenação dos departamentos
7	Estimular a docentes/discentes dos cursos a participarem dos programas PIBIC, PIBICT e PIBEX e monitoria.	Monitorias ampliadas: Agro: 10% Vet: 4,2% Zoot: 7,7%	Ainda não se tem resultados do processo seletivo.	Não houve oferta no trimestre	No CCA foram ofertadas 135 monitorias	CCA	CCA	sim	Coordenação dos departamentos

IdPDT	META	CONTACTAR COM 40% DOS EGRESSOS DOS ÚLTIMOS 5 ANOS.							
1.3									
ITEM	ESTRATÉGIA	PLANO DE AÇÕES 2024				ATRIBUÍDO ²	ORIGEM ³	ACOMPANHAMENTO	
		1º Trimestre	2º Trimestre	3º Trimestre	4º Trimestre			FINALIZADA (Sim/Não)	EVIDENCIAR
12	Fazer levantamento dos egressos, elaborar e aplicar questionário sobre o sucesso na área de atuação, realizar eventos com a participação dos egressos.	-	-	-	253 egressos contactados de veterinária	STI	PDI CCA	Não	Questionário respondido pela coordenação
IdPDT	META	CRIAR 01 CURSO DE GRADUAÇÃO							
1.4									
ITEM	ESTRATÉGIA	PLANO DE AÇÕES 2023				ATRIBUÍDO ²	ORIGEM ³	ACOMPANHAMENTO	

		1º Trimestre	2º Trimestre	3º Trimestre	4º Trimestre			FINALIZADA (Sim/Não)	EVIDENCIAR
14	Elaborar e implantar projeto para um curso de graduação.	Criado	Criado	Criado	Criado	CCA/PREG	PDI CCA	Sim	Resolução CEPEX/UFPI N. 534, de 20 de julho de 2023 Resolução CONSUN/UFPI N. 141, de 24.08.2023.
IdPDT	META	ELEVAR EM 20% O NÚMERO DE DOCENTES PERMANENTES NA PÓS-GRADUAÇÃO.							
1.5									
ITEM	ESTRATÉGIA	PLANO DE AÇÕES 2024				ATRIBUÍDO ²	ORIGEM ³	ACOMPANHAMENTO	
		1º Trimestre	2º Trimestre	3º Trimestre	4º Trimestre			FINALIZADA (Sim/Não)	EVIDENCIAR

15	Garantir a reposição das vagas criadas por aposentadoria de professores, priorizando que os ingressantes tenham perfil para pós-graduação.	-	-	-	4 docentes entraram no CCA	SRH	PDI CCA	Sim	Direção	
16	Incentivar a publicação de trabalhos em periódicos em plataformas de impacto.	-	-	-	Realizações de eventos como jornadas científicas	PRPG e PROPESQI	PDI CCA	Sim	Questionário respondido pela coordenação	
17	Estimular o acesso ao edital de produtividade da UFPI e utilizar recursos PROAP/CAPES	-	-	-	Editais publicados pela UFPI	PRPG e PROPESQI	CCA	Sim	Questionário respondido pela coordenação	
IdPDT	META	ELEVAR EM 14% O NÚMERO DE DISCENTES DE PÓS-GRADUAÇÃO STRICTO SENSU.								
1.6										
ITEM	ESTRATÉGIA	PLANO DE AÇÕES 2024				ATRIBUÍDO ²	ORIGEM ³	ACOMPANHAMENTO		

		1º Trimestre	2º Trimestre	3º Trimestre	4º Trimestre			FINALIZADA (Sim/Não)	EVIDENCIAR
18	Incentivar a permanência dos discentes pela ampliação do número de bolsas	-	-	-	Houve aumento no número de bolsas.	PRPG	PDI CCA	Sim	Número de bolsas atualizadas pelos programas de pós-graduação.
19	Com a elevação do número de docentes na pós graduação stricto sensu, haverá aumento do número de discentes	-	-	-	Houve uma redução no número de discentes	SRH/CCA/PRPG	PDI CCA	Não	Número de discentes na pós-graduação. Questionário respondido pelos programas de pós-graduação
IdPDT	META	MELHORAR EM 20% OS INDICADORES QUALIQUANTITATIVOS DA FICHA DE AVALIAÇÃO UTILIZADA PELA CAPES.							
1.7									
ITEM	ESTRATÉGIA	PLANO DE AÇÕES 2024				ATRIBUÍDO ²	ORIGEM ³	ACOMPANHAMENTO	
		1º Trimestre	2º Trimestre	3º Trimestre	4º Trimestre			FINALIZADA (Sim/Não)	EVIDENCIAR

24	Incentivar a defesa de dissertações e teses focando a inovação e as necessidades de desenvolvimento tecnológico	-	-	-	05 teses e 5 dissertações foram defendidas	PRPG	PDI CCA	Sim	Questionário respondido pelos programas de pós-graduação
25	Ofertar cursos de extensão na operação de pacotes estatísticos	Não realizado	Não realizado	Não realizado	Não realizado	PRPG	PDI CCA	Não	Questionário respondido pelos programas de pós-graduação
26	Viabilizar a oferta do ensino de inglês Instrumental como atividade obrigatória na pós-graduação stricto sensu	PPGZT tem essa disciplina	PPGZT tem essa disciplina	PPGZT tem essa disciplina	PPGZT tem essa disciplina	PRPG	PDI CCA	Parcial	Questionário respondido pelos programas de pós-graduação
27	Incentivar a publicação de trabalhos em periódicos bem qualificados pela CAPES	-	-	-	Realizações de eventos como jornadas científicas	PRPG	PDI CCA	Sim	Questionário respondido pelos programas de pós-graduação
IdPDT	META	REALIZAR 1 CURSO ANUAL SOBRE A PRÁTICA DE METODOLOGIAS ATIVAS.							
1.9									

ITEM	ESTRATÉGIA	PLANO DE AÇÕES 2024				ATRIBUÍDO ²	ORIGEM ³	ACOMPANHAMENTO	
		1º Trimestre	2º Trimestre	3º Trimestre	4º Trimestre			FINALIZADA (Sim/Não)	EVIDENCIAR
28	Estimular os docentes a participarem e conhecerem as metodologias ativas de ensino.	Ação não realizada	Ação não realizada	Ação não realizada	Ação não realizada	PREG	PDI CCA	Não	Não foi reportado curso realizado
IdPDT	META	REALIZAR REVISÃO E ATUALIZAÇÃO DA BASE CURRICULAR DE 2 CURSOS ADEQUANDO-OS AS NOVAS DIRETRIZES							
1.10									
ITEM	ESTRATÉGIA	PLANO DE AÇÕES 2024				ATRIBUÍDO ²	ORIGEM ³	ACOMPANHAMENTO	
		1º Trimestre	2º Trimestre	3º Trimestre	4º Trimestre			FINALIZADA (Sim/Não)	EVIDENCIAR
29	Incluir nas atividades do NDE a prática de reestruturação dos	-	-	-	Projetos sob revisão e atualização	CCA/PREG	PDI CCA	Parcial	Coordenações dos cursos

	curriculos.									
30	Incluir nas atividades do NDE a prática de reestruturação dos curriculos.	-	-	-	Agronomia - fase final das adequações do PPC	CCA/PREG	PDI CCA	Parcial	Coordenações dos cursos	
31	Participação do NDE do colegiado de curso nas discussões nacionais das diretrizes.	-	-	-	Veterinária – O PPC encontra-se finalizado e sob correções da CDAC.	CCA/PREG	CCA	Parcialmente	Coordenações dos cursos	
32	Participação do NDE do colegiado de curso nas discussões nacionais das diretrizes.	-	-	-	Em tramite	CCA/PREG	CCA	Parcialmente	Coordenações dos cursos	
IdPDT	META	ATUALIZAR O CADASTRO DAS EMPRESAS PARCEIRAS/ SELECIONAR POR ÁREA								
1.11										
ITEM	ESTRATÉGIA	PLANO DE AÇÕES 2024				ATRIBUÍDO ²	ORIGEM ³	ACOMPANHAMENTO		

		1º Trimestre	2º Trimestre	3º Trimestre	4º Trimestre			FINALIZADA (Sim/Não)	EVIDENCIAR
33	Ampliar parcerias com outras instituições e estabelecer parceria com alunos egressos para prover ações conjuntas com o foco principal de atender as demandas da sociedade	Sem informações	Sem informações	Sem informações	Sem informações	PREG/CGE/CCA	PDI CCA	Não	Cadastro de empresas
34	Contactar instituições que atuem na área de ciências agrárias, incentivando-as a ofertar estágios.	Sem informação	Sem informação	-	1 nova parceria do curso de Engenharia Agrônômica	PREG/CGE/CCA	PDI CCA	Sim	Cadastro de empresas

PAINEL DE ESTRATÉGIAS E PLANO DE AÇÕES - PESQUISA E INOVAÇÃO

UNIDADE

CCA

ANO

2024

IdPDT¹	META	ESTIMULAR, CONSOLIDAR E FORTALECER OS GRUPOS DE PESQUISAS EXISTENTES							
2.1									
ITEM	ESTRATÉGIA	PLANO DE AÇÕES 2024				ATRIBUÍDO²		ORIGEM³	ACOMPANHAMENTO
		1º Trimestre	2º Trimestre	3º Trimestre	4º Trimestre			FINALIZADA (Sim/Não)	EVIDENCIAR
1	Indetificar e divulgar os grupos de pesquisa existentes e emergentes no CCA.	Número de grupos certificados: 22	*	*	*	CCA/PROPESQI	CCA	SIM	Quantitativo e características dos grupos.
2	Fortalecer os grupos de Pesquisa existentes.	Concluído	*	*	*	CCA/PROPESQI	CCA	SIM	Condições para existência do grupo.
3	Potencializar as ações dos grupos junto aos programas de pós-graduações, graduação, inovação e extensão	Concluído	*	*	*	CCA/PROPESQI	CCA	SIM	Difundir as ações dos grupos.

IdPDT	META	INCUBAR MAIS 2 EMPRESAS							
2.2									
ITEM	ESTRATÉGIA	PLANO DE AÇÕES 2024				ATRIBUÍDO²		ORIGEM³	ACOMPANHAMENTO
		1° Trimestre	2° Trimestre	3° Trimestre	4° Trimestre			FINALIZADA (Sim/Não)	EVIDENCIAR
4	Divulgar as vantagens da incubação de empresas	Não há respostas	Não há respostas	Divulgação na mídia.	Divulgação na mídia.	PREX/INEAGRO	PDI CCA	NÃO	Número de empresas incubadas
5	Estimular empreendedores a incubarem suas empresas	Não há respostas	Não há respostas	Divulgação na mídia.	Divulgação na mídia.	PREX/INEAGRO	PDI CCA	NÃO	Número de empresas incubadas
IdPDT	META	ELEVAR O NÚMERO DE TRABALHOS PUBLICADOS NAS PLATAFORMAS INDICADAS PELA CAPES							
2.3									

ITEM	ESTRATÉGIA	PLANO DE AÇÕES 2024				ATRIBUÍDO ²		ORIGEM ³	ACOMPANHAMENTO
		1° Trimestre	2° Trimestre	3° Trimestre	4° Trimestre			FINALIZADA (Sim/Não)	EVIDENCIAR
6	ELEVAR EM 12% EM EQUIVALENTE A1	Ainda não há respostas	Ainda não há respostas	*	*	PRPG-PPG-CCA	PDI CCA	NÃO	
IdPDT	META	CRIAR ASSESSORIA DE PESQUISA							
2.4									
ITEM	ESTRATÉGIA	PLANO DE AÇÕES 2024				ATRIBUÍDO ²		ORIGEM ³	ACOMPANHAMENTO
		1° Trimestre	2° Trimestre	3° Trimestre	4° Trimestre			FINALIZADA (Sim/Não)	EVIDENCIAR

7	ASSESSORIA DE PESQUISA OPERANTE	Publicação do livro “Atualizações científicas do Centro de Ciências Agrárias-UFPI” DOI:10.47242/978-65-87959-42-9 ISBN: 978-65-87959-42-9	Reunião com o CAMEV para elaboração de normas científicas do evento da Medicina Veterin[ar]oa	*	*	DIRETORIA/CCA	PDI CCA	SIM	
---	---------------------------------	--	---	---	---	---------------	---------	-----	--

PAINEL DE ESTRATÉGIAS E PLANO DE AÇÕES - EXTENSÃO E CULTURA									
UNIDADE	CCA				ANO	2024			
IdPD T¹	META								
3.1	Melhorar em 30% a mais de projetos que tenham parceria interna e externa								
ITEM	ESTRATÉGI A	PLANO DE AÇÕES 2024				ATRIBUÍ DO²	ORIGEM ³	ACOMPANHAMENTO	
		1º Trimestre	2º Trimestre	3º Trimestre	4º Trimestre			FINALIZ ADA (Sim/Não)	EVIDENCIAR
1	Criação de comissão de extensão para desenvolver as ações de ensino, pesquisa e extensão	Finalizado	Finalizado	Finalizado	Finalizado	Direção CCA	PDI	Sim	Comissão criada, portaria CCA/UFPI, N° 029/2021
IdPD	META	Promover, anualmente, pelo menos um evento fixo para apresentação de projetos de Extensão do CCA							

T									
3.2									
ITEM	ESTRATÉGI A	PLANO DE AÇÕES 2024				ATRIBUÍ DO ²	ORIGEM ³	ACOMPANHAMENTO	
		1º Trimestre	2º Trimestre	3º Trimestre	4º Trimestre			FINALIZ ADA (Sim/Não)	EVIDENCIAR
2	Criação de comissão de extensão para desenvolver as ações de ensino, pesquisa e extensão	Planejamento do Ruraltec	Não executado	Não executado	Não executado	Direção CCA	PDI	Não	O evento Ruraltec foi planejado, porém não executado por falta de recursos
IdPD T	META	Participar de no mínimo dois eventos que possam dar suporte para integração de atividade de ensino, pesquisa e extensão							
3.3									
ITEM	ESTRATÉGI	PLANO DE AÇÕES 2024				ATRIBUÍ	ORIGEM	ACOMPANHAMENTO	

	A				DO ²	³	FINALIZADA (Sim/Não)	EVIDENCIAR	
	1º Trimestre	2º Trimestre	3º Trimestre	4º Trimestre					
3	Dar continuidade na participação em eventos de ensino, pesquisa e extensão	Não previsto	Não previsto	Não previsto	Executado	PREXC	PDI	Sim	Expoapi 2024 (https://www.sigaa.ufpi.br/sigaa/public/departamento/extensao.jsf;jsessionid=4C399D4C391E6B0BD11E9C02F6F884B5.jb05) VI Feira de Engenharia e Tecnologia (https://www.al.pi.leg.br/radio/noticias-radio/ufpi-anuncia-vi-feira-de-engenharia-e-tecnologia-nos-dias-29-e-30-de-novembro)
IdPD T	META	Promover no mínimo 2 capacitações em ferramentas digitais e métodos participativos a distância em atividades de extensão							
3.4									
ITEM	ESTRATÉGIA	PLANO DE AÇÕES 2024				ATRIBUÍDO ²	ORIGEM ³	ACOMPANHAMENTO	
		1º Trimestre	2º Trimestre	3º Trimestre	4º Trimestre			FINALIZADA (Sim/Não)	EVIDENCIAR

4	Dar continuidade a implementação dessas ações	Executado	Executado	Não previsto	Não previsto	PREXC	PDI	Sim	Capacitações (PGD e Gestão e Fiscalização de Contratos)
IdPD T	META	Identificar instituições na região Meio-Norte em busca de ampliação de parcerias							
3.5									
ITEM	ESTRATÉGIA	PLANO DE AÇÕES 2024				ATRIBUÍDO ²	ORIGEM ³	ACOMPANHAMENTO	
		1º Trimestre	2º Trimestre	3º Trimestre	4º Trimestre			FINALIZADA (Sim/Não)	EVIDENCIAR
5	Estruturar um cadastro com as instituições parceiras e identificar as ações previstas Ampliar o número de	Não previsto	Não previsto	Não previsto	Não previsto	CCA	PDI CCA	Não	-

	instituições parceiras								
IdPD T	META	Participar de eventos de extensão na grande área de Ciências Agrárias que ocorrem na região Meio-Norte							
3.6									
ITEM	ESTRATÉGIA	PLANO DE AÇÕES 2024				ATRIBUÍDO ²	ORIGEM ³	ACOMPANHAMENTO	
		1º Trimestre	2º Trimestre	3º Trimestre	4º Trimestre			FINALIZADA (Sim/Não)	EVIDENCIAR
6	Manter a participação na EXPOAPI em 2024, ampliando as áreas de exposição no evento	Não previsto	Não previsto	Não previsto	Executado	CCA	PDI CCA	Sim	https://www.sigaa.ufpi.br/sigaa/public/departamento/extensao.jsf;jsessionid=4C399D4C391E6B0BD11E9C02F6F884B5.jb05

IdPD T	META	Identificar as Ligas Acadêmicas existentes no CCA e promover a criação e integração entre elas							
3.7									
ITEM	ESTRATÉGI A	PLANO DE AÇÕES 2024				ATRIBUÍ DO ²	ORIGEM ³	FINALIZ ADA (Sim/Não)	EVIDENCIAR
		1º Trimestre	2º Trimest re	3º Trimestr e	4º Trimestre				
7	As Ligas Acadêmicas foram identificadas em encontram-se em atividade no ano de 2024.	Em andament o	Em andame nto	Em andamen to	Em andamento	CCA	PDI CCA	Sim	04 ligas (@lacombio, @lanutri_pet, @lacmiso, @laavetufpi)
IdPD T	META	Promover, anualmente, um evento de divulgação das Ligas Acadêmicas							
3.8									

ITEM	ESTRATÉGI A	PLANO DE AÇÕES 2024				ATRIBUÍ DO ²	ORIGEM ³	ACOMPANHAMENTO	
		1º Trimestre	2º Trimestre	3º Trimestre	4º Trimestre			FINALIZ ADA (Sim/Não)	EVIDENCIAR
8	Elaboração de calendário e viabilização da realização de evento	Não previsto	Não previsto	Aguardando relatório	Aguardando relatório	CCA	PDI CCA	Não	CCA informa que está guardando os relatórios das ligas, após a conclusão do período 2024.2
IdPD T	META	Definição de espaço físico para instalação das Ligas Acadêmicas							
3.9									
ITEM	ESTRATÉGI A	PLANO DE AÇÕES 2024				ATRIBUÍ DO ²	ORIGEM ³	ACOMPANHAMENTO	
		1º Trimestre	2º Trimestre	3º Trimestre	4º Trimestre			FINALIZ ADA (Sim/Não)	EVIDENCIAR

9	Levantamento de disponibilidade do espaço já construído	Não previsto	Não previsto	Não previsto	Não previsto	Não previsto	PDI CCA	Sim	As ligas acadêmicas são executadas nas salas determinadas pelos respectivos coordenadores
---	---	--------------	--------------	--------------	--------------	--------------	---------	-----	---

PAINEL DO PLANO OPERACIONAL – GESTÃO E GOVERNANÇA										
UNIDADE		CENTRO DE CIÊNCIAS AGRÁRIAS					ANO	2024		
IdPDT ¹	META	Elaborar plano anual de aquisição e compra de bens e serviços, conforme específico no PDI / PDU								
4.1										
ITEM	ESTRATÉGIA	PLANO DE AÇÕES 2024				ATRIBUÍDO ²	ORIGEM ³	ACOMPANHAMENTO		
		1º Trimestre	2º Trimestre	3º Trimestre	4º Trimestre			FINALIZADA (Sim/Não)	EVIDENCIAR	

1	Elaborar o Plano anual de aquisição e compra de bens e serviços.	Ação não prevista para o 1º trimestre	Ação não prevista para o 1º trimestre	Ação não prevista	Demandas incluídas no PAC	CCA	PDI	Sim	https://proplan.ufpi.br/images/conteudo/PROPLAN/PDI/PDU/PDU_CCA_2020_2022_Aprovado.pdf
IdPDT	META	Identificar e mapear em 100% das unidades administrativas no mínimo 8 (oito) macroprocessos BPMN (Business Process Model and Notation)							
4.2									
ITEM	ESTRATÉGIA	PLANO DE AÇÕES 2024				ATRIBUÍD O ²	ORIGEM ³	ACOMPANHAMENTO	
		1º Trimestre	2º Trimestre	3º Trimestre	4º Trimestre			FINALIZADA (Sim/Não)	EVIDENCIAR

2	Capacitar servidores do CCA nas metodologias sobre macroprocessos BPMN	Ação não prevista para o 1º trimestre	Ação não prevista para o 2º trimestre	Ação não prevista para o 3º trimestre	Não foi possível capacitar servidores do CCA nas metodologias sobre macroprocessos BPMN. Esta meta será trabalhada pelo CCA juntamente com a PROPLAN no ano de 2024.	PROPLAN	PDI	Não	-
3	Mapear 2 macroprocessos BPMN	Ação não prevista para o 1º trimestre	Ação não prevista para o 2º trimestre	-	Não foi possível mapear os macroprocessos BPMN. Esta meta será trabalhada pelo CCA juntamente com a PROPLAN no ano de 2024.	CCA	PDI	Não	-
IdPDT	META	Elaborar e/ou Atualizar os Regimentos internos por Unidade Hierárquica							

4.3									
ITEM	ESTRATÉGIA	PLANO DE AÇÕES 2024				ATRIBUÍD O²	ORIGEM³	ACOMPANHAMENTO	
		1º Trimestre	2º Trimestr e	3º Trimestr e	4º Trimestre			FINALIZA DA (Sim/Não)	EVIDENCIAR
4	Aprovar e publicar o regimento interno do centro	Ação não prevista para o 1º trimestre	Ação não prevista para o 2º trimestre	-	O Regimento Interno da Unidade encontra-se em fase de revisão para submissão e aprovação dos conselhos superiores	CCA	PDI	Não	--
IdPDT	META	Elaborar e atualizar o Plano de Desenvolvimento da Unidade (PDU) durante a vigência do PDI 2020/2024 por Unidade Hierárquica							
4.4									
ITEM	ESTRATÉGIA	PLANO DE AÇÕES 2024				ATRIBUÍD	ORIGEM³	ACOMPANHAMENTO	

		1º Trimestre	2º Trimestre	3º Trimestre	4º Trimestre	O²		FINALIZADA (Sim/Não)	EVIDENCIAR
5	Elaborar o Plano de Desenvolvimento da Unidade (PDU 2023-2024).	PDU publicado	PDU publicado	-	-	CCA	PDI	Sim	https://proplan.ufpi.br/images/conteudo/PROPLAN/PDI/PDU/CCA-ARQUIVO-FINAL-PDU-CCA-2023-2024.pdf
IdPDT	META	Definir em cada Unidade Hierárquica seu Mapa Estratégico							
4.5									
ITEM	ESTRATÉGIA	PLANO DE AÇÕES 2024				ATRIBUÍDO²	ORIGEM³	ACOMPANHAMENTO	
		1º Trimestre	2º Trimestre	3º Trimestre	4º Trimestre			FINALIZADA (Sim/Não)	EVIDENCIAR

6	Revisar o Mapa Estratégico do PDU 2020-2022	Mapa Estratégico revisado e publicado no PDU	-	-	-	CCA	PDI	Sim	https://proplan.ufpi.br/images/conteudo/PROPLAN/PDI/PDU/CCA-ARQUIVO-FINAL-PDU-CCA-2023-2024.pdf	
IdPDT	META	Definir em cada Unidade Hierárquica sua Cadeia de Valor								
4.6										
ITEM	ESTRATÉGIA	PLANO DE AÇÕES 2024				ATRIBUÍDO ²	ORIGEM ³	ACOMPANHAMENTO		
		1º Trimestre	2º Trimestre	3º Trimestre	4º Trimestre			FINALIZADA (Sim/Não)	EVIDENCIAR	

7	Revisar a Cadeia de Valor do PDU 2020-2022	Cadeia de valor revisada e publicada no PDU	-	-	-	CCA	PDI	Sim	https://proplan.ufpi.br/images/conteudo/PROPLAN/PDI/PDU/CCA-ARQUIVO-FINAL-PDU-CCA-2023-2024.pdf
IdPDT¹	META	Possuir página eletrônica e realizar atualizações frequentes e ter aba específica para acompanhamento do PDI e PDU							
4.7									
ITEM	ESTRATÉGIA	PLANO DE AÇÕES 2024				ATRIBUÍDO²	ORIGEM³	ACOMPANHAMENTO	
		1º Trimestre	2º Trimestre	3º Trimestre	4º Trimestre			FINALIZADA (Sim/Não)	EVIDENCIAR

8	Atualizar a página eletrônica do CCA	Página eletrônica atualizada	Página eletrônica atualizada	Página eletrônica atualizada	Página eletrônica atualizada	Direção CCA	Demandas da comunidade do CCA	Sim	https://ufpi.br/pdi-e-pdu-cca
IdPDT	META	Acompanhar a execução e dinamizar as ações das assessorias de comunicação, extensão e pesquisa							
4.8									
9	Criar a assessoria de pesquisa					Direção CCA	Demandas da comunidade do CCA	-	
		Assessoria de pesquisa foi criada	Assessoria de pesquisa foi criada	-	-			Sim	Portaria CCA/UFPI nº 13, de 27 de março de 2023
10	Divulgar as ações das assessorias de comunicação, extensão e pesquisa na página do CCA e/ou outras mídias eletrônicas	Ações	-	-	Ações das assessorias de comunicação, extensão e pesquisa na página do CCA e/ou outras mídias eletrônicas	Direção CCA	Demandas da comunidade do CCA	Sim	https://ufpi.br/ultimas-noticias-cca/54776-dois-professores-do-cca-ufpi-conquistam-aprovacao-na-chamada-cnpq-n-14-2023-apoio-a-projetos-internacionais https://www.instagram.com/cca_ufpi/

PAINEL DO PLANO OPERACIONAL – GESTÃO DE PESSOAS									
UNIDADE		CENTRO DE CIÊNCIAS AGRÁRIAS				ANO		2024	
IdPDT ¹	META	Acompanhar programas de desenvolvimento de equipe, visando fortalecer as habilidades e a qualificação e crescimento							
5.1									
ITEM	ESTRATÉGIA	PLANO DE AÇÕES 2024				ATRIBUÍDO ²	ORIGEM ³	ACOMPANHAMENTO	
		1º Trimestre	2º Trimestre	3º Trimestre	4º Trimestre			FINALIZADA (Sim/Não)	EVIDENCIAR
1	Sensibilizar os servidores para participar dos cursos e treinamentos	A SRH abriu as inscrições para o Programa de Desenvolvimento Profissional da UFPI	-	-	A SRH ofereceu cursos de capacitação aos servidores da UFPI	SRH	PDI	Sim	https://ufpi.br/ultimas-noticias-cca/55378-abertas-as-inscricoes-para-o-programa-de-desenvolvimento-profissional-da-ufpi
2	Realizar levantamento dos servidores que fizeram algum curso de aperfeiçoamento	03 servidores	15 servidores	04 servidores	-	CCA	PDI	Sim	https://forms.gle/QDdfjnJth4zi3Jv7 https://forms.gle/9aw34kQxWU5tSsfi8

3	Implementar programa de acompanhamento de metas – gestão de técnicos administrativos educacionais	-	O Programa de Gestão de Desempenho (PGD) foi implementado para 7 servidores do CCA	O Programa de Gestão de Desempenho (PGD) foi implementado para mais 6 servidores do CCA	O Programa de Gestão de Desempenho (PGD) foi implementado para mais 2 servidores do CCA	CCA	Demandas da comunidade do CCA	Sim	15 servidores aderiram ao PGD em 2024 https://pgd.ufpi.edu.br/transparencia
IdPDT ¹	META	Elaborar trimestralmente um painel com as demandas de reposição de pessoal do centro							
5.3									
ITEM	ESTRATÉGIA	PLANO DE AÇÕES 2024				ATRIBUÍDO ²	ORIGEM ³	ACOMPANHAMENTO	
		1º Trimestre	2º Trimestre	3º Trimestre	4º Trimestre			FINALIZADA (Sim/Não)	EVIDENCIAR
7	Realizar levantamento das demandas de pessoal	-	Levantamento realizado	Levantamento realizado	Levantamento realizado	CCA	PDI/ Demandas da comunidade do CCA	Sim	https://ufpi.br/publicacoes-cca
8	Solicitar ao SRH a reposição de servidores	As solicitações são feitas imediatamente	As solicitações são feitas imediatamente	As solicitações são feitas imediatamente	As solicitações são feitas imediatamente	CCA	PDI/ Demandas da comunidade	Sim	Processo eletrônico

	aposentados						do CCA		
9	Solicitar ao SRH a contratação de servidor de acordo com as novas demandas do CCA	Solicitações feitas através de processo	Solicitações feitas através de processo	Solicitações feitas através de processo	Solicitações feitas através de processo	CCA	PDI/ Demandas da comunidade do CCA	Sim	Processo eletrônico

PAINEL DE ESTRATÉGIAS E PLANO DE AÇÕES - SUSTENTABILIDADE								
UNIDADE		CCA		ANO		2024		
IdPDT	META	MELHORAR A CONSERVAÇÃO DE RECURSOS NATURAIS NO CCA						
6.1								
ITEM	ESTRATÉGIA	PLANO DE AÇÕES 2023				ATRIBUÍDO ²	ORIGEM ³	ACOMPANHAMENTO
		1º Trimestre	2º Trimestre	3º Trimestre	4º Trimestre			FINALIZADA (Sim/Não)

1	Reduzir em 100% a deposição de lixo no CCA	100%	100%	100%	100%	Direção do CCA Conselho Departamental	PDI PLS (5)	Sim	i) Identificação mensal dos depósitos de lixo; ii) Verificação da relação entre o ano atual e anos anteriores, mantendo o percentual estimado na meta
2	Recuperar em 50% a Mata Ciliar do Rio Poti em áreas do CCA	0%	0%	0%	0%	Direção do CCA/Chefias de Departamentos/ Conselho Departamental Centros Acadêmicos	PDI PLS (10)	Não	Não foi criada comissão
3	Redução de incêndios em áreas de mata do CCA	Não ocorrência	Não ocorrência	1 ocorrência	Não ocorrência	Direção do CCA Conselho Departamental	PDI PLS (10)	Sim	Relatório anual com o número e localização de focos de incêndio

4	Elaborar programa de tratamentos de resíduos de origem animal	0%	0%	0%	0%	PREUNI CCA	PDI PLS (5)	Não	Não foi criada comissão
5	1) Reduzir em 100% os desperdícios de água; 2) Monitorar a qualidade da água	50%	50%	50%	50%	PREUNI CCA Chefias de Departamentos	PDI PLS (3)	Parcial	1) Controle total de vazamentos 2) Resultados de análise da água (não realizada)
6	Desenvolver eventos relacionados à temática de sustentabilidade ambiental para os discentes	1 evento	100%	0%	0%	CCA/PREXC	PDI	Parcial	Registro dos eventos produzidos e divulgados
7	Realizar levantamento da fauna e flora da mata da área pertencente ao CCA	0%	0%	0%	0%	CCA/ NEPPAS/PREUNI	PDI PLS (10)	Não	Catlogação da fauna e flora do CCA

8	Identificar áreas degradadas do CCA	0%	0%	0%	0%	CCA/DEAS DZO/PREUNI	PDI PLS (10)	Não	Acompanhar através de avaliação aérea/local as áreas recuperadas	
9	Planejar a descentralização do acompanhamento das empresas contratadas pela UFPI para o recolhimento de carcaças de animais e resíduos líquidos (químicos e biológicos)	100%	100%	100%	100%	Direção do CCA Chefias de Departamentos	PDI PLS (5)	Sim	Elaboração de um relatório contendo o registro de atendimento e a regularidade das coletas no CCA	
IdPDT	META	ATENDER AS METAS DEFINIDAS NO PLANO DE SUSTENTABILIDADE DA UFPI								
6.2										
ITEM	ESTRATÉGIA	PLANO DE AÇÕES 2023				ATRIBUÍDO ²	ORIGEM ³	ACOMPANHAMENTO		

		1º Trimestre	2º Trimestre	3º Trimestre	4º Trimestre			FINALIZADA (Sim/Não)	EVIDENCIAR
10	Reduzir no mínimo em 50% o consumo com material de expediente: Folha A4. Referência ano 2019	50%	50%	100%	100%	Direção do CCA Chefias de Departamentos	PRAD	Sim	Relação entre Ano Atual e o Ano 2019 menor ou igual ao percentual estimado na meta
11	Reduzir no mínimo em 50% o consumo com material de cozinha: Copos plásticos (Água e Café) 2019	50%	50%	100%	100%	Direção do CCA Chefias de Departamentos	PRAD	Sim	Ano 2019 menor ou igual ao percentual estimado na meta
12	Reduzir no mínimo em 30% o consumo com telefonia fixa; Referência Média (2018 e 2019)	50%	50%	100%	100%	Direção do CCA Chefias de Departamentos	PRAD	Sim	Ano 2019 menor ou igual ao percentual estimado na meta

13	<p>Reduzir em 30% o CUSTO com serviço outsourcing de impressão.</p> <p>Referência ano média 2019 (média 2018 e 2019)</p>	30%	30%	100%	100%	<p>Direção do CCA</p> <p>Chefias de Departamentos</p>	<p>PRAD</p> <p>NTI</p>	Sim	Ano 2019 menor ou igual ao percentual estimado na meta
14	<p>Reduzir no mínimo em 30% o gasto com energia elétrica.</p> <p>Referência ano média 2019 (média 2018 e 2019)</p>	---	---	---	---	<p>Direção do CCA</p> <p>Chefias de Departamentos</p>	<p>PRAD</p> <p>PROPLAN</p>	---	Não existe medidor exclusivo do CCA

PAINEL DE ESTRATÉGIAS E PLANO DE AÇÕES - TECNOLOGIA E COMUNICAÇÃO									
UNIDADE		CCA				ANO		2024	
IdPDT ¹	META	FORTALECER A COMUNICAÇÃO INTERNA COM USO DE FERRAMENTAS COM FOCO A INSTITUCIONALIZAR O TRABALHO EM EQUIPE.							
7.1									
ITEM	ESTRATÉGIA	PLANO DE AÇÕES 2024				ATRIBUÍDO ²	ORIGEM ³	ACOMPANHAMENTO	
		1º Trimestre	2º Trimestre	3º Trimestre	4º Trimestre			FINALIZADA (Sim/Não)	EVIDENCIAR
1	Capacitação de pessoal para utilização de ferramentas de comunicação	Executado	Executado	Não previsto	Não previsto	PREG/STI/CEAD	CCA	Não	Adesão ao Programa de Gestão e Desempenho (PGD 2.0) - UFPI

PAINEL DO PLANO OPERACIONAL - INFRAESTRUTURA

UNIDADE		CCA	ANO				2024				
IdPDT	META	Ampliar a área construída do CCA									
9.1											
ITEM	ESTRATÉGIA	PLANO DE AÇÕES 2024				ATRIBUÍDO ²	ORIGEM ³	ACOMPANHAMENTO			
		1º Trimestre	2º Trimestre	3º Trimestre	4º Trimestre			FINALIZADA (Sim/Não)	EVIDENCIAR		
1	Realizar um estudo para ampliação da área construída do CCA	-	As demandas dos setores são encaminhadas diretamente para a direção	-	Não houve elaboração de estudos para ampliação da área	CCA	PDI CCA/ Demandas da comunidade do CCA	Sim	Registros da direção		
IdPDT	META	Prover a aquisição de bens, serviços e material de consumo									

9.2									
ITEM	ESTRATÉGIA	PLANO DE AÇÕES 2024				ATRIBUÍDO ²	ORIGEM ³	ACOMPANHAMENTO	
		1º Trimestre	2º Trimestre	3º Trimestre	4º Trimestre			FINALIZADA (Sim/Não)	EVIDENCIAR
2	Realizar um levantamento das demandas de bens, serviços e material de consumo dos setores	Ação não prevista para o 1º trimestre	Ação não prevista para o 1º trimestre	-	As demandas foram inseridas no PAC	CCA	PDI CCA/ Demandas da comunidade do CCA	Sim	-
IdPDT	META	Prover a reforma dos setores do CCA via demanda							
9.3									
ITEM	ESTRATÉGIA	PLANO DE AÇÕES 2024				ATRIBUÍDO ²	ORIGEM ³	ACOMPANHAMENTO	
		1º Trimestre	2º Trimestre	3º Trimestre	4º Trimestre			FINALIZADA (Sim/Não)	EVIDENCIAR

3	Promover a reforma dos setores via demanda	02 setores atendidos	03 setores atendidos	01 setor atendido	01 setor atendido	CCA/PREUNI	Demandas da comunidade do CCA	Sim	As demandas foram atendidas conforme necessidade dos setores (DMV; DZOO; LASO/DEAS; DPPA; NEPPAS; Auditório e Sala de Reuniões/CCA)
IdPDT	META	Ampliar a estrutura física do Espaço Integrado							
9.4									
ITEM	ESTRATÉGIA	PLANO DE AÇÕES 2024				ATRIBUÍDO ²	ORIGEM ³	ACOMPANHAMENTO	
		1º Trimestre	2º Trimestre	3º Trimestre	4º Trimestre			FINALIZADA (Sim/Não)	EVIDENCIAR
4	Elaborar projetos para ampliação de salas de aula do Espaço Integrado para atender demandas dos cursos do CCA	-	-	-	O projeto não foi elaborado, entretanto foi informada à administração superior esta necessidade	CCA/PREUNI	Demandas da comunidade do CCA	Não	-
IdPDT	META	Ampliar a estrutura de laboratórios do CCA							

9.5									
ITEM	ESTRATÉGIA	PLANO DE AÇÕES 2024				ATRIBUÍDO ²	ORIGEM ³	ACOMPANHAMENTO	
		1º Trimestre	2º Trimestre	3º Trimestre	4º Trimestre			FINALIZADA (Sim/Não)	EVIDENCIAR
5	Elaborar projetos para ampliação da estrutura de laboratórios do CCA	-	-	-	Esta meta será reprogramada para 2025	CCA/PREUNI	Demandas da comunidade do CCA	Não	-
IdPDT	META	Destinar uma área de campo do CCA para utilização de tratores e experimentação de campo							
9.9									
ITEM	ESTRATÉGIA	PLANO DE AÇÕES 2024				ATRIBUÍDO ²	ORIGEM ³	ACOMPANHAMENTO	
		1º Trimestre	2º Trimestre	3º Trimestre	4º Trimestre			FINALIZADA (Sim/Não)	EVIDENCIAR

9	Elaborar projetos para definir a área de campo	-	O setor demandante elaborou o projeto	-	-	CCA/PREUNI	Demandas da comunidade do CCA	Sim	https://forms.gle/v9GA9vLPNpgB88JY 2
10	Implementação da área	-	Foi disponibilizada uma área de campo	-	A área foi implementada no DEAS	CCA/PREUNI	Demandas da comunidade do CCA	Sim	https://forms.gle/v9GA9vLPNpgB88JY 2
IdPDT	META	Reestruturação dos biotérios de bovinos, caprinos, aves, peixes e suínos							
9.10									
ITEM	ESTRATÉGIA	PLANO DE AÇÕES 2024				ATRIBUÍDO ²	ORIGEM ³	ACOMPANHAMENTO	
		1º Trimestre	2º Trimestre	3º Trimestre	4º Trimestre			FINALIZADA (Sim/Não)	EVIDENCIAR
11	Elaboração de um projeto para reestruturação dos biotérios de bovinos e caprinos	-	O setor demandante não informou	-	O setor demandante não informou	CCA/PREUNI	Demandas da comunidade do CCA	Não	-

12	Elaboração de um projeto para reestruturação dos biotérios de aves, peixes e suínos	-	O setor demandante não informou	-	O setor demandante não informou	CCA/PREUNI	Demandas da comunidade do CCA	Não	-
IdPDT	META	Reestruturação do espaço destinado ao abate de animais de pequeno e médio porte							
9.11									
ITEM	ESTRATÉGIA	PLANO DE AÇÕES 2024				ATRIBUÍDO ²	ORIGEM ³	ACOMPANHAMENTO	
		1º Trimestre	2º Trimestre	3º Trimestre	4º Trimestre			FINALIZADA (Sim/Não)	EVIDENCIAR
13	Elaboração de um projeto para reestruturação dos espaços destinados ao abate de animais de pequeno e médio porte	-	O setor demandante não informou	-	O setor demandante não informou	CCA/PREUNI	Demandas da comunidade do CCA	Não	-
IdPDT	META	Viabilizar a construção de uma fábrica de ração							

9.12									
ITEM	ESTRATÉGIA	PLANO DE AÇÕES 2024				ATRIBUÍDO ²	ORIGEM ³	ACOMPANHAMENTO	
		1º Trimestre	2º Trimestre	3º Trimestre	4º Trimestre			FINALIZADA (Sim/Não)	EVIDENCIAR
14	Elaboração de um projeto para construção de uma fábrica de ração	-	O setor demandante não informou	-	O setor demandante não informou	CCA/PREUNI	Demandas da comunidade do CCA	Não	-
IdPDT	META	Implantação de estrutura para tratamentos de resíduos animais							
9.13									
ITEM	ESTRATÉGIA	PLANO DE AÇÕES 2024				ATRIBUÍDO ²	ORIGEM ³	ACOMPANHAMENTO	
		1º Trimestre	2º Trimestre	3º Trimestre	4º Trimestre			FINALIZADA (Sim/Não)	EVIDENCIAR

15	Elaboração de um projeto para construção de uma área destinada ao tratamento de resíduos animais	-	O setor demandante ainda não elaborou o projeto.	-	O setor demandante ainda não elaborou o projeto.	CCA/PREUNI	Demandas da comunidade do CCA	Não	-
IdPDT	META	Projetar infraestrutura predial e viária voltada à acessibilidade							
9.14									
ITEM	ESTRATÉGIA	PLANO DE AÇÕES 2024				ATRIBUÍDO ²	ORIGEM ³	ACOMPANHAMENTO	
		1º Trimestre	2º Trimestre	3º Trimestre	4º Trimestre			FINALIZADA (Sim/Não)	EVIDENCIAR
16	Realizar um levantamento das demandas de itens de acessibilidades dos setores	Ação não prevista para o 1º trimestre	Ação não prevista para o 2º trimestre	-	A Direção ainda não elaborou o projeto.	CCA	PDI CCA/ Demandas da comunidade do CCA	Não	-

PAINEL DE ESTRATÉGIAS E PLANO DE AÇÕES - INTERNACIONALIZAÇÃO

UNIDADE		CCA				ANO		2024	
IdPDT 8.1	META	Monitorar as instituições internacionais atualmente parceiras e vigentes							
ITEM	ESTRATÉGIA	PLANO DE AÇÕES 2024				ATRIBUÍDO ²	ORIGEM ³	ACOMPANHAMENTO	
		1º Trimestre	2º Trimestre	3º Trimestre	4º Trimestre			FINALIZ ADA (Sim/Não)	EVIDENCIAR
1	Solicitações acerca de identificação de convênios e parcerias.	Ação não prevista para o primeiro trimestre	Foram identificadas 4 parcerias (total 16)	-	Foram identificadas 2 parcerias (total 18)	Direção CCA Programas de pós-graduação	DEMANDAS CCA	Sim	DRIVE COMISSÃO do PDU-CCA 2024
2	Acompanhar os resultados obtidos das parcerias vigentes e realizar a publicidade das parcerias	Ação não prevista	Solicitação de informações através preenchimento de formulários (foram evidenciados 18 publicações internacionais)	-	Solicitação de informações através preenchimento de formulários (foram evidenciados 15 publicações internacionais) -	Direção CCA Programas de pós-graduação	DEMANDAS CCA	Não	DRIVE COMISSÃO do PDU-CCA 2024
IdPDT 8.2	META	Melhorar a participação dos servidores e discentes em eventos internacionais							
ITEM	ESTRATÉGIA	PLANO DE AÇÕES 2024				ATRIBUÍDO ²	ORIGEM ³	ACOMPANHAMENTO	
		1º Trimestre	2º Trimestre	3º Trimestre	4º Trimestre			FINALIZ ADA (Sim/Não)	EVIDENCIAR
1	Solicitações acerca de levantamento de auxílio financeiros para participação de eventos internacionais.	Ação não prevista para o primeiro trimestre	Solicitação de informações através preenchimento de formulários (foram evidenciados 4 participações em eventos internacionais nenhum solicitou recurso financeiro)	-	Não foram realizadas solicitações	Direção do CCA	DEMANDAS CCA	Sim	DRIVE COMISSÃO do PDU-CCA 2024

PAINEL DO PLANO OPERACIONAL - ASSISTÊNCIA ESTUDANTIL									
UNIDADE		CCA				ANO		2024	
IdPD	META	AMPLIAR AS AÇÕES DE ASSISTÊNCIA ESTUDANTIL E DOS SERVIÇOS PRESTADOS AOS DISCENTES							
T									
10.1									
ITEM	ESTRATÉGIA	PLANO DE AÇÕES 2024				ATRIBUÍDO ²	ORIGEM ³	ACOMPANHAMENTO	
		1º Trimestre	2º Trimestre	3º Trimestre	4º Trimestre			FINALIZADA (Sim/Não)	EVIDENCIAR
1	Manter o número de bolsas para alunos de baixa renda	Ação não prevista para o 1º trimestre	Ação não prevista para o 2º trimestre	-	125 alunos do CCA foram contemplados com bolsas PRAEC	PRAEC	PDI	Sim	Dados fornecidos pela PRAEC
IdPD	META	ESTIMULAR AÇÕES DE APOIO A PERMANÊNCIA DE ALUNOS DE BAIXA RENDA							

T									
10.2									
ITEM	ESTRATÉGIA	PLANO DE AÇÕES 2024				ATRIBUÍDO ²	ORIGEM ³	ACOMPANHAMENTO	
		1º Trimestre	2º Trimestre	3º Trimestre	4º Trimestre			FINALIZADA (Sim/Não)	EVIDENCIAR
2	Sensibilizar a comunidade do CCA a participar dos eventos estudantis	Houve ampla participação da comunidade do CCA nos eventos	Houve ampla participação da comunidade do CCA nos eventos	-	Eventos foram promovidos pela PRAEC	CCA/PRAEC	PDI/ Demandas da comunidade do CCA	Sim	Link: https://www.ufpi.br/ultimas-noticias-praec/59258-praec-promove-confraternizacao-natalina-nas-residencias-universitarias-do-campus-de-teresina
3	Promover ampla divulgação das atividades sócio-culturais e esportivas	Ação não prevista para o 1º trimestre	Ação não prevista para o 2º trimestre	-	Implantação do redário no bosque do CCA	CCA	PDI/ Demandas da comunidade do CCA	Sim	www.ufpi.br/praec

Desempenho

Quadro 5 - Plano de Dados da Graduação

PLANO DE DADOS					ANO			
					2024	CONJUNTO DE DADOS		
						CURSOS DE GRADUAÇÃO		
CODIGO E-MEC	NOME DO CURSO	GRAU	MODALIDADE	IMPLEMENTAÇÃO DA EXTENSÃO COMO COMPONENTE CURRICULAR OBRIGATÓRIO	VAGAS OFERTADAS	TOTAL DE INGRESSOS	TOTAL DE MATRICULADOS	TOTAL DE EGRESSOS
504	Medicina Veterinária	Bacharelado	Presencial	Ainda não realizado, previsão 2025.1	84	84	341	9(*)
1189700	Zootecnia	Bacharelado	Presencial	Em curso	80	61	167	01
508	Engenharia Agrônômica	Bacharelado	Presencial	Em andamento	80	75	69	39

(*) Dados do 2º semestre ainda não disponíveis.

PLANO DE DADOS					ANO			
					2024	CONJUNTO DE DADOS		
						INDICADORES DE DESEMPENHO		
IT EM	CODIGO E-MEC	NOME DO CURSO	GRAU	MODALIDADE	TAXA DE OCUPAÇÃO	TOTAL DE SUCESSO	TOTAL DE RETENÇÃO	TOTAL DE EVASÃO
1	504	Medicina Veterinária	Bacharelado	Presencial	(*)	(*)	14,81%	6,07%
2	1189700	Zootecnia	Bacharelado	Presencial	-	-	20,65%	4,3%
3	508	Engenharia	Bacharelado	Presencial	93,75%	0,57%	23,19%	8,69%

		Agronômica						
--	--	------------	--	--	--	--	--	--

(*) Dados de 2024 ainda não disponíveis.

PLANO DE DADOS					ANO	
					2024	CONJUNTO DE DADOS
						INDICADORES DE QUALIDADE
ITEM	CODIGO E-MEC	NOME DO CURSO	GRAU	MODALIDADE	Conceito ENADE (Exames Nacional de Desempenho do Estudante)	Conceito CPC (Conceito Preliminar de Curso)
1	504	Medicina Veterinária	Bacharelado	Presencial	3 (2019)*	3 (2019)*
2	1189700	Zootecnia	Bacharelado	Presencial	SEM REGISTRO	SEM REGISTRO
3	508	Engenharia Agrônômica (**)	Bacharelado	Presencial	4	4

(*) ENADE 2023 ainda sem resultado (estava previsto para agosto de 2024).

(**) Os indicadores indicam tanto avanços quanto desafios no desempenho do curso de Engenharia Agrônômica. Verifica-se um aumento na taxa de ocupação e no total de sucesso em relação a 2023, evidenciando maior eficiência na formação de profissionais. Esses avanços reforçam o impacto positivo do curso no cumprimento da missão institucional, promovendo o acesso à educação superior e atendendo à demanda social por Engenheiros Agrônomos qualificados. Por outro lado, a taxa de evasão subiu em relação a 2023, representando um ponto de atenção, enquanto o total de retenção reduziu de 24,35% para 23,19%, o que é positivo, mas ainda sugere a necessidade de fortalecer a progressão acadêmica. Esses dados indicam a importância de adotar políticas efetivas para mitigar a evasão, como suporte pedagógico, financeiro e psicológico, especialmente nos períodos iniciais do curso. Além disso, o crescimento no número de ingressantes e matriculados em relação a 2023 demonstra o fortalecimento da atratividade do curso. Contudo, os egressos ainda podem ser otimizados, reforçando a necessidade de melhorias no acompanhamento acadêmico. Esses indicadores reafirmam o compromisso da UFPI em garantir a qualidade do ensino e a formação de profissionais alinhados às demandas regionais e nacionais, mas apontam para a necessidade de ações estratégicas para ampliar a eficiência acadêmica e reduzir as taxas de abandono. As informações foram obtidas a partir do SIGAA e de informações da PREG através do link: <https://www.ufpi.br/graduacao-em-numeros-preg>.

Os indicadores indicam tanto avanços quanto desafios no desempenho do curso de Bacharelado em Zootecnia. Verifica-se um aumento na taxa de ocupação e no total de sucesso em relação a 2023, evidenciando maior eficiência na formação de profissionais. Esses avanços reforçam o impacto positivo do curso no cumprimento da missão institucional, promovendo o acesso à educação superior e atendendo à demanda social por Zootecnia. A taxa de evasão diminuiu em relação a 2023, representando um ponto positivo pois teve uma queda de evasão de 95,7 % de 2023 para 2024, ou seja, em 2023 apresentou 19,59% de evasão, já em 2024 apenas 4,3%. Por outro lado, apresentou

uma diminuição de ingressantes no curso, embora o número não seja grande precisamos ficar atentos a esse ponto , em 2023 houveram 67 ingressantes enquanto em 2024 foram 61, apresentando a diferença de 6 alunos. Contudo, os egressos ainda podem ser otimizados, reforçando a necessidade de melhorias no acompanhamento acadêmico. Esses indicadores reafirmam o compromisso da UFPI em garantir a qualidade do ensino e a formação de profissionais alinhados às demandas regionais e nacionais, mas apontam para a necessidade de ações estratégicas para ampliar a eficiência acadêmica e reduzir as taxas de abandono.

OBS: As informações foram obtidas a partir do SIGAA e de informações da PREG através do link: <https://www.ufpi.br/graduacao-em-numeros-preg>

Quadro 6 - Plano de Dados da Pós-Graduação

PLANO DE DADOS				CONJUNTO DE DADOS				
				ANO	CURSOS DE PÓS-GRADUAÇÃO			
				2024				
ITEM	CODIGO E-MEC	PROGRAMA	NOME DO CURSO	NÍVEL	VAGAS OFERTADA	TOTAL DE INGRESSOS	TOTAL DE MATRICULADOS	TOTAL DE EGRESSOS
1	21001014007M4	Programa de Pós-graduação em Agronomia	PPGA	Mestrado	9	7	7	12
2	21001014007D5	Programa de Pós-graduação em Agronomia	PPGA	Doutorado	7	5	5	8
3	21001014080P3	Programa de Pós-Graduação em Tecnologias Aplicadas a Animais de Interesse Regional	PPGTAIR	Mestrado/Doutorado	25	14	18	16
	21001014002P2	Programa de Pós-Graduação em Zootecnia Tropical	PPGZT	Mestrado	25	10	26	7

	21001014002P2	Programa de Pós-Graduação em Zootecnia Tropical	PPGZT	Doutorado	14	7	31	11
--	---------------	---	-------	-----------	----	---	----	----

PPGZT: Em 2023 houve uma diminuição no número de candidatos que ingressaram no Programa devido à falta de bolsas para novos alunos. No entanto, essa situação não atrapalhou o desenvolvimento contínuo do Programa. O número de matrículas também foi menor, o que pode ser justificado pela conclusão dos cursos por muitos alunos. Foram 12 defesas de doutorado e 6 de mestrado.

5- Informações Orçamentária, Financeira e Contábeis

Desempenho

Quadro 10 - Informações Orçamentárias, Financeiras e Contábeis

Unidade Orçamentária	UG Responsável	Ação Governamental	Natureza Despesa	PTRES	Natureza Despesa	DOTACAO ATUALIZADA	DESPESAS EMPENHADAS	DESPESAS LIQUIDADAS	DESPESAS PAGAS	
26279	154098	20RK	FUNCIONAMENTO DE INSTITUICOES FEDERAIS DE ENSINO SUPERIOR	170305	339014	DIARIAS - PESSOAL CIVIL	42.470,29	42.470,29	42.470,29	42.470,29
26279	154098	20RK	FUNCIONAMENTO DE INSTITUICOES FEDERAIS DE ENSINO SUPERIOR	170305	339030	MATERIAL DE CONSUMO	126.926,17	126.926,17	123.786,17	123.786,17
26279	154098	20RK	FUNCIONAMENTO DE INSTITUICOES FEDERAIS DE ENSINO SUPERIOR	170305	339033	PASSAGENS E DESPESAS COM LOCOMOCAO	8.588,09	8.588,09	8.588,09	8.588,09
26279	154098	20RK	FUNCIONAMENTO DE INSTITUICOES FEDERAIS DE ENSINO SUPERIOR	170305	339036	OUTROS SERVICOS DE TERCEIROS - PESSOA FISICA	1.045,00	1.045,00	1.045,00	1.045,00
26279	154098	20RK	FUNCIONAMENTO DE INSTITUICOES FEDERAIS DE ENSINO SUPERIOR	170305	339039	OUTROS SERVICOS DE TERCEIROS - PESSOA JURIDICA	168.730,84	168.730,84	120.450,98	120.450,98
26279	154098	20RK	FUNCIONAMENTO DE INSTITUICOES FEDERAIS DE ENSINO SUPERIOR	170305	449052	EQUIPAMENTOS E MATERIAL PERMANENTE	100.000,00	100.000,00	100.000,00	100.000,00
TOTAL							447.760,39	447.760,39	396.340,53	396.340,53

Fonte: Pró-Reitoria de Planejamento e Orçamento - PROPLAN/UFPI (2024)