

MINISTÉRIO DA EDUCAÇÃO

UNIVERSIDADE FEDERAL DO PIAUÍ

CENTRO DE CIÊNCIAS AGRÁRIAS



**RELATÓRIO ANUAL DE  
ATIVIDADES**

**2023**

# CADEIA DE VALOR



## LEVANTAMENTO DO PLANO DE DADOS

## Monitoramento do Plano de Desenvolvimento da Unidade

■ Indicadores de Gestão

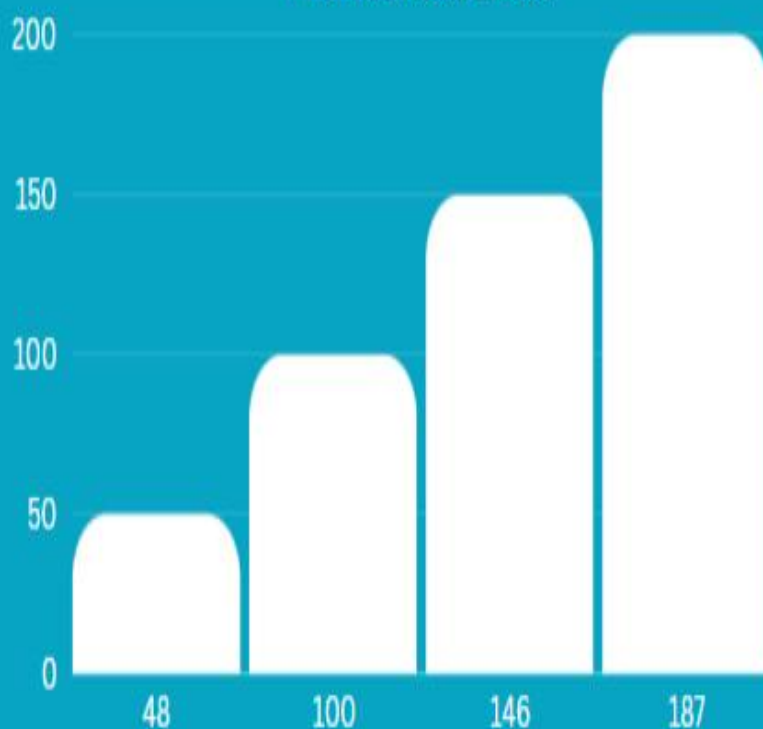

## GESTÃO DE RISCOS

# Quadros

## LISTA DE FIGURAS E QUADROS

### Figuras

<b>Figura 1</b> - Estrutura hierárquica do Centro de Ciências Agrárias .....	10
<b>Figura 2</b> - Mapa Estratégico do Centro de Ciências Agrárias .....	23
<b>Figura 3</b> - Cadeia de Valor do Centro de Ciências Agrárias .....	24

### Quadros

Quadro 1 - Rol de Responsáveis .....	11
Quadro 2 - Pessoal Permanente .....	19
Quadro 3 - Riscos .....	34
Quadro 4 - Planejamento tático: painel de objetivos e metas .....	51
Quadro 5 - Planejamento operacional: painel de estratégias e tarefas .....	83
Quadro 6 - Plano de Dados da Graduação .....	117
Quadro 7 - Plano de Dados da Pós-Graduação .....	119
Quadro 8 - Plano de Dados da Extensão .....	120
Quadro 9 - Plano de Dados da Pesquisa .....	123
Quadro 10 - Informações Orçamentárias, Financeiras e Contábeis .....	134

## **Equipe de Organização do Documento**

**COMISSÃO DE GOVERNANÇA SETORIAL (CGS) DO CENTRO DE  
CIÊNCIAS AGRÁRIAS (CCA) DA UNIVERSIDADE FEDERAL DO PIAUÍ (UFPI)**

**RAIZZA EVELINE ESCÓRCIO PINHEIRO**

(Presidente);

**MICHEL MUÁLEM DE MORAES ALVES**

(Vice-Presidente);

**DARCET COSTA SOUZA**

(Membro Titular);

**JOSÉ EVANDO AGUIAR BESERRA JÚNIOR**

(Membro Titular);

**JANAÍNA DE FÁTIMA SARAIVA CARDOSO**

(Membro Titular);

**KARLA BRITO DOS SANTOS**

(Membro Titular);

**RICARDO SILVA DE SOUSA**

(Membro Titular);

**LOUISE MELO DE SOUZA OLIVEIRA**

(Membro Titular);

**FELIPE ARAÚJO DE ALCANTARA OLIVEIRA**

(Membro Titular);

**ALBERTO LUIS DA SILVA PINTO**

(Membro Titular).

# Dirigentes

## CENTRO DE CIÊNCIAS AGRÁRIAS - CCA/UFPI

**Willams Costa Neves**

Diretor

**Artenisa Cerqueira Rodrigues**

Vice-Diretora

**Alberto Luis da Silva Pinto**

Assistente do Diretor

**Alexandre Fernandes Perazzo**

Coordenador do Curso de Graduação em Engenharia Agrônômica

**Lauro César Soares Feitosa**

Coordenador do Curso de Graduação em Medicina Veterinária

**Luiz Augusto de Oliveira**

Coordenador do Curso de Graduação em Zootecnia

**Antônio Augusto Nascimento Machado Júnior**

Coordenador do Curso de Graduação em Engenharia de Alimentos

**Aurenívia Bonifácio de Lima**

Coordenadora do Programa de Pós-Graduação em Agronomia

**Natanael Pereira da Silva Santos**

Coordenador do Programa de Pós-Graduação em Zootecnia Tropical

**Maria do Socorro Pires e Cruz**

Coordenadora do Programa de Pós-Graduação em Tecnologias Aplicadas a Animais de Interesse Regional

**Janáina de Fátima Saraiva Cardoso**

Chefe do Departamento de Clínica e Cirurgia Veterinária

**Valber Mendes Ferreira**

Chefe do Departamento de Engenharia Agrícola e Solos

**José Evando Aguiar Beserra Júnior**

Chefe do Departamento de Fitotecnia

**Flávio Ribeiro Alves**

Chefe do Departamento de Morfofisiologia Veterinária

**Antônio Aécio de Carvalho Bezerra**

Chefe do Departamento de Planejamento e Política Agrícola

**Vânia Rodrigues Vasconcelos**

Chefe do Departamento de Zootecnia



# Sumário

**1- Mensagem do Dirigente**

5

**2-Visão Geral Organizacional**

7

**3-Riscos Oportunidades e Perspectivas**

34

**4-Governança, Estratégia e Desempenho**

48

**5- Informações Orçamentária, Financeira e Contábeis**

134

**6- Anexos, Apêndice e Links**

## 1- Mensagem do Dirigente

Prezados membros da comunidade acadêmica, estimados colaboradores e parceiros da Universidade Federal do Piauí (UFPI), e honrados membros da sociedade,



É com grande satisfação e um sentimento profundo de responsabilidade que apresento o Relatório Anual de Atividades (RAA) de 2023 do Centro de Ciências Agrárias (CCA) da UFPI. Este documento não é apenas um compêndio das nossas realizações e esforços ao longo do ano, mas também uma clara demonstração do nosso compromisso inabalável com a excelência acadêmica, a inovação e a contribuição social.

O ano de 2023 foi, sem dúvida, um período de desafios e conquistas significativas. À medida que o mundo se recuperava dos impactos da pandemia da COVID-19, nós, no CCA, nos esforçamos não apenas para retomar nossas atividades normais, mas para avançar com vigor renovado. Nossa dedicação ao cumprimento das metas estabelecidas no Plano de Desenvolvimento da Unidade (PDU) para 2023-2024, em alinhamento com o Plano de Desenvolvimento Institucional (PDI) da UFPI para 2020-2024, reflete nosso compromisso com a missão de promover o desenvolvimento sustentável e o bem-estar da comunidade através do ensino, pesquisa e extensão.

Graças à colaboração incansável da Comissão de Governança (CGS) e ao empenho de nossos departamentos, coordenações de graduação e pós-graduação, núcleos, laboratórios, grupos de pesquisa e extensão, ligas acadêmicas e todos os setores envolvidos, conseguimos alcançar avanços significativos em todas as áreas de nossa atuação. Este relatório destaca os principais feitos e avanços alcançados, demonstrando não só o cumprimento de nossas metas, mas também o impacto profundo de nosso trabalho na sociedade.

No entanto, reconhecemos que o caminho à frente ainda apresenta desafios. Ainda existem metas não atingidas e áreas que exigem nossa atenção e esforços redobrados.

Assumimos o compromisso de dedicar mais energia e recursos para superar esses obstáculos, com a convicção de que a ciência é indispensável para o cumprimento de nossa missão e valores.

Este relatório é uma testemunha de nossa jornada em 2023, marcada por esforços coletivos e conquistas significativas. Ele serve como um lembrete do nosso compromisso contínuo com a excelência e com a formação de profissionais das ciências agrárias comprometidos com a qualidade de vida e a saúde única, no Piauí e em todo o Brasil.

Convido todos vocês a se juntarem a nós nesta reflexão sobre o ano que passou e a compartilharem nossa visão para o futuro. Juntos, continuaremos a construir um legado de inovação, comprometimento e impacto social, contribuindo para que a UFPI seja reconhecida como um centro de excelência no Brasil e no mundo.

Com gratidão e esperança,

**WILLAMS COSTA NEVES**  
**Diretor do Centro de Ciências Agrárias**  
**Universidade Federal do Piauí**



## 2-Visão Geral Organizacional

O Centro de Ciências Agrárias (CCA) é uma unidade acadêmica que faz parte da Universidade Federal do Piauí, Campus Ministro Petrônio Portella, localizada no Bairro Socopo, Teresina-PI, onde ocupa uma área de 216 hectares. O CCA, originado a partir da Coordenação de Ciências Agrárias do Centro de Tecnologia (instituído em 25 de agosto de 1975) foi criado em 16 de março de 1978, por meio da Resolução nº 25/78 do Conselho Diretor da UFPI. Desde sua criação desenvolve atividades de ensino, pesquisa e extensão nas áreas das Ciências Agrárias e afins.

O CCA, com sua estrutura organizacional e seus recursos humanos constituídos por docentes e técnicos, tem como objetivo primordial formar e capacitar profissionais de alta performance em conhecimentos e tecnologias para atender as demandas do mercado profissional nas áreas das ciências agrárias local, regional e nacional em consonância com a missão e a visão da UFPI.

Atualmente, O CCA oferece os cursos de graduação: Bacharelado em Engenharia Agrônômica; Bacharelado em Medicina Veterinária e Bacharelado em Zootecnia e os cursos de pós-graduação *stricto sensu*: Programa de Pós-Graduação em Zootecnia (Mestrado e Doutorado); Programa de Pós-Graduação em Agronomia (Mestrado e Doutorado); e Programa de Pós-Graduação em Tecnologia Aplicadas a Animais de Interesse Regional - Mestrado e Doutorado.

A estrutura organizacional do CCA é composta por:

• Diretoria, Vice-Diretoria e Secretaria Administrativa (órgãos executivos) e o Conselho Departamental (órgão deliberativo).

04 (quatro) Coordenações de Cursos de Graduação:

- Bacharelado em Engenharia Agrônômica (CCEA);
- Bacharelado em Medicina Veterinária (CCMV);
- Bacharelado em Zootecnia (CCZOO);
- Bacharelado em Engenharia de Alimentos (CCEA).

06 (seis) Departamentos:

- Clínica e Cirurgia Veterinária (DCCV);
- Engenharia Agrícola e Solos (DEAS);
- Fitotecnia (DFIT);
- Morfofisiologia Veterinária (DMV);
- Planejamento e Política Agrícola (DPPA);
- Zootecnia (DZOO).

03 (três) Coordenações dos Programas de Pós-Graduação em Ciências Agrárias:

- Coordenação do Programa de Pós-Graduação em Agronomia (CPPGA);
- Coordenação do Programa de Pós-Graduação em Zootecnia Tropical (CPPGZT);
- Coordenação do Programa de Pós-Graduação em Tecnologias Aplicadas a Animais de Interesse Regional (CPPGTAIR).

06 (seis) Núcleos de Estudo e Pesquisa:

- Núcleo de Estudos, Pesquisas e Processamento de Alimentos (NUEPPA);
- Núcleo de Estudo, Pesquisa e Preservação de Animais Silvestres (NEPAS);
- Núcleo Integrado de Morfologia e Pesquisas com Células-tronco (NUPCelt).
- Núcleo de Pesquisa em Plantas Aromáticas e Medicinais (NUPLAM);
- Núcleo de Diagnóstico por Imagem Veterinário Especializado (NUDIVE);
- Núcleo de Estudos em Recursos Genéticos e Melhoramento (NURGEM).

02 (dois) Grupos de Extensão:

- Grupo de Extensão de Caprinos e Ovinos (GECОВI);
- Grupo de Extensão de Forragicultura do Piauí (GEFORPI).

04 (quatro) Ligas de Extensão:

- Liga Acadêmica de Conservação e Manejo da Biodiversidade Agrícola – LACOMBIO (NURGEM/DFIT)
- Liga Acadêmica de Conservação, Manejo e Microbiologia do Solo - LACMISO (DZOO)
- Liga Acadêmica de Nutrição de Cães e Gatos - LANUTRIPET (DZOO)
- Liga Acadêmica de Anatomia Veterinária- LAAVET (DMV)

Integram ainda a estrutura do CCA o Espaço Integrado III, com salas de aula e laboratório de informática; auditórios, setores e laboratórios vinculados aos Núcleos e aos Departamentos; uma Biblioteca Setorial (CTT); um Centro de Convivência com duas cantinas; os Centros Acadêmicos (CA's) de Agronomia, Veterinária e Zootecnia.

No *campus* do CCA, também, localizam-se uma unidade da Residência Universitária e uma unidade do Restaurante Universitário, vinculados à PRAEC; uma unidade do Setor do Biotério Geral da UFPI, vinculado à PROPESQI; e o Hospital Veterinário Universitário (HVU), vinculado à Reitoria.

# **Missão, Visão e valores**

## **MISSÃO**

- Contribuir com a sociedade por meio de ações de educação, ensino, pesquisa e extensão, viabilizando a formação de recursos humanos que engrandecem os conhecimentos locais e os transformem em bens universais, colaborando para a sustentabilidade socioeconômica, cultural e ambiental.

## **VISÃO**

- Ser um centro de excelência para as ciências agrárias nos níveis de graduação e pós-graduação, para a formação de indivíduos aptos a enfrentarem os desafios apresentados no setor agropecuário e na saúde única por meio de um ensino de qualidade, pesquisas inovadoras e interação com a sociedade.

## **VALORES**

- Excelência nas atividades de ensino, pesquisa e extensão;
- Respeito ao meio ambiente e ao bem-estar animal;
- Respeito aos princípios de justiça, padrões morais e éticos;
- Respeito às necessidades regionais;
- Busca pela inovação e tecnologias que sejam referência nacional, com inserção internacional;
- Respeito à pluralidade e diversidade humana;
- Capacidade para interlocução e firmar parcerias entre instituições públicas e privadas
- Compromisso com o desenvolvimento sustentável em parceria com o poder público e outras organizações/ou entidades do meio-norte do Brasil.

# Organograma



Figura 1 - Estrutura hierárquica do Centro de Ciências Agrárias

## Quadro 1 - Rol de Responsáveis

NOME SERVIDOR	CPF	E-MAIL	NÍVEL DA FUNÇÃO	FUNÇÃO	DATA DE INÍCIO DO MANDATO	DATA DE TÉRMINO DO MANDATO	TIPO	ATO DE NOMEAÇÃO	PUBLICAÇÃO DO ATO DE NOMEAÇÃO NO DOU
<b>CENTRO DE CIÊNCIAS AGRÁRIAS - DIREÇÃO</b>									
WILLAMS COSTA NEVES	XXX.498.78 3-XX	WILLAMS-NEVES@HOTMAIL.COM	CD-3	DIRETOR	16/03/2021	16/03/2025	TITULAR	AR 272/21	<a href="https://www.in.gov.br/web/dou/-/atos-de-5-de-marco-de-2021-307027309">https://www.in.gov.br/web/dou/-/atos-de-5-de-marco-de-2021-307027309</a>
ARTENISA CERQUEIRA RODRIGUES	XXX.014.22 2-XX	ARTENISACERQUEIRA@UFPI.EDU.BR	CD-3	VICE-DIRETORA	16.03.2021	15.03.2025	SUBSTITUIÇÃO DE FÉRIAS	AR 273/21	
ALBERTO LUÍS DA SILVA PINTO	XXX.719.73 3-XX	ALSPINTO@UFPI.EDU.BR	FG-1	ASSISTENTE DO DIRETOR	05.04.2021	-	TITULAR	AR 385/21	<a href="https://www.in.gov.br/web/dou/-/atos-de-5-de-abril-de-2021-312381879">https://www.in.gov.br/web/dou/-/atos-de-5-de-abril-de-2021-312381879</a>
<b>DEPARTAMENTO DE FITOTECNIA - DFIT/CCA</b>									
JOSÉ EVANDO AGUIAR BESERRA JÚNIOR	XXX.246.77 3-XX	EVANDO@UFPI.EDU.BR	FG-1	CHEFE	06/05/2023	06/04/2025	TITULAR	AR 643/23	<a href="https://www.in.gov.br/web/dou/-/atos-de-11-de-abril-de-2023-476723176">https://www.in.gov.br/web/dou/-/atos-de-11-de-abril-de-2023-476723176</a>
FRANCISCO DE ALCÂNTARA	XXX.349.14	FNETO@UFPI.EDU.	FG-1	SUBCHEFE	06/05/2023	06/04/2025	SUBSTIT	AR	-

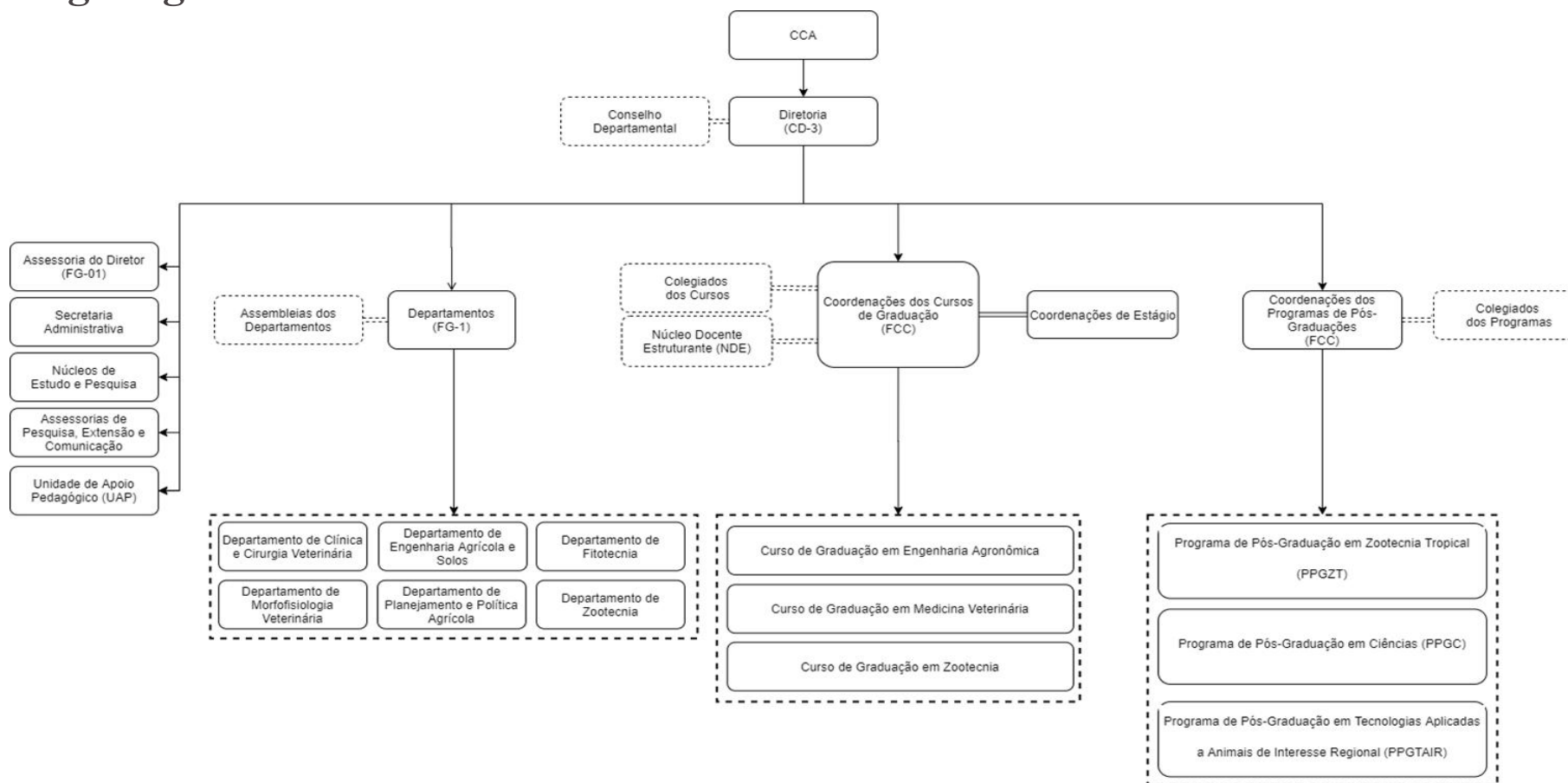

NETO	4-XX	BR		FE			UIÇÃO DE FÉRIAS	644/23	
<b>DEPARTAMENTO DE ENGENHARIA AGRÍCOLA E SOLOS - DEAS/CCA</b>									
VALBER MENDES FERREIRA	XXX.485.95 3-XX	VALBER@UFPI.ED U.BR	FG-1	CHEFE	11/05/2023	11/05/2025	TITULAR	AR 763/23	<a href="https://www.in.gov.br/web/dou/-/atos-de-5-de-maio-de-2023-481864891">https://www.in.gov.br/web/dou/-/atos-de-5-de-maio-de-2023-481864891</a>
LUÍS ALFREDO PINHEIRO LEAL NUNES	XXX.298.74 3-XX	LUISALFREDO@UF PI.EDU.BR	FG-1	SUBCHE FE	11/05/2023	11/05/2025	SUBSTIT UIÇÃO DE FÉRIAS	AR 764/23	-
<b>DEPARTAMENTO DE MORFOFISIOLOGIA VETERINÁRIA - DMV/CCA</b>									
FLÁVIO RIBEIRO ALVES	XXX- 655.533-XX	FLAVIORIBEIRO@ UFPI.EDU.BR	FG-1	CHEFE	25/05/2023	24/05/2025	TITULAR	AR 888/23	<a href="https://www.in.gov.br/web/dou/-/atos-de-25-de-maio-de-2021-322362151">https://www.in.gov.br/web/dou/-/atos-de-25-de-maio-de-2021-322362151</a>
FELICIANNA CLARA FONSECA MACHADO	XXX.015.40 3-XX	FELICIANNA CLAR AFS@HOTMAIL.CO M	FG-1	SUBCHE FE	25/05/2023	24/05/2025	SUBSTIT UIÇÃO DE FÉRIAS	AR 889/23	-
<b>DEPARTAMENTO DE PLANEJAMENTO E POLÍTICA AGRÍCOLA - DPPA/CCA</b>									
ANTONIO AECIO DE CARVALHO BEZERRA	XXX.323.58 3-XX	AECIO@UFPI.EDU. BR	FG-1	CHEFE	12/05/2023	11/05/2025	TTTULAR	AR 568/23	<a href="https://www.ufpi.br/arquivos_download/arquivos/atos_24_04_23.pdf">https://www.ufpi.br/arquivos_download/arquivos/atos_24_04_23.pdf</a>
FRANCISCO FRANCILAR NUNES BEZERRA	XXX.694.05 3-XX	PROFNUNES@UFPI. EDU.BR	FG-1	SUBCHE FE	12/05/2023	11/05/2025	SUBSTIT UIÇÃO	AR 569/23	

							DE FÉRIAS		-
<b>DEPARTAMENTO DE CLÍNICA E CIRURGIA VETERINÁRIA - DCCV/CCA</b>									
JANAINA DE FATIMA SARAIVA CARDOSO	XXX.875.78 3-XX	JANAINADEFATIMA@HOTMAIL.COM	FG-1	CHEFE	31/05/2023	30/05/2025	TITULAR	AR 918/23	<a href="https://www.in.gov.br/web/dou/-/atos-de-30-de-maio-de-2023-487559789">https://www.in.gov.br/web/dou/-/atos-de-30-de-maio-de-2023-487559789</a>
ANA LYS BEZERRA BARRADAS MINEIRO	XXX.618.87 3-XX	LYSBARRADAS@UFPI.EDU.BR	FG-1	SUBCHEFE	31/05/2023	30/05/2025	SUBSTITUIÇÃO DE FÉRIAS	AR 919/23	-
<b>DEPARTAMENTO DE ZOOTECNIA - DZOO/CCA</b>									
VANIA RODRIGUES VASCONCELOS	XXX.940.31 3-XX	VANIARVASCONCELOS@UFPI.EDU.BR	FG-1	CHEFE	08/01/2023	08/01/2025	TITULAR	AR 011/23	<a href="https://www.ufpi.br/arquivos_download/arquivos/atos_31_01_23.pdf">https://www.ufpi.br/arquivos_download/arquivos/atos_31_01_23.pdf</a>
DARCET COSTA SOUZA	XXX.743.95 5-XX	DARCET.PI@GMAIL.COM	FG-1	SUBCHEFE	08/01/2023	08/01/2025	SUBSTITUTO	AR 012/23	<a href="https://www.ufpi.br/arquivos_download/arquivos/atos_31_01_23.pdf">https://www.ufpi.br/arquivos_download/arquivos/atos_31_01_23.pdf</a>
JOSÉ LINDENBERG ROCHA SARMENTO	XXX.972.96 4-XX	SARMENTO@UFPI.EDU.BR	-	COORDENADOR LABGEN	08/11/2018	-	TITULAR	PORTARIA 024/2018 - DZOO	-
ARNAUD AZEVÊDO ALVES	XXX.42017 4-XX	ARNAUD@UFPI.EDU.BR	-	COORDENADOR LAPEN	19/03/2019	-	TITULAR	PORTARIA 027/2019 - DZOO	-

DARCET COSTA SOUZA	XXX.743.95 5-XX	DARCET.PI@GMAIL.COM	-	COORDENADOR LAPIMEL	2021	-	TITULAR	-	-
RICARDO LOIOLA EDVAN	XXX.980.61 3-XX	EDVAN@UFPI.EDU.BR		COORDENADOR LABFOR	31/08/2023	-	TITULAR	PORTARIA 010/2023 -DZOO	-
<b>PROGRAMA DE PÓS-GRADUAÇÃO EM AGRONOMIA - PPGA/CCA</b>									
AURENÍVIA BONIFÁCIO DE LIMA	XXX.824.18 4-XX	AURENIVIA@UFPI.EDU.BR	FCC	COORDENADORA	12/11/2023	11/11/2025	TITULAR	AR 1777/23	<a href="https://www.in.gov.br/web/dou/-/ato-n-1.775-de-23-de-outubro-de-2023-518477566">https://www.in.gov.br/web/dou/-/ato-n-1.775-de-23-de-outubro-de-2023-518477566</a>
RONNY SOBREIRA BARBOSA	XXX.203.56 3-XX	RONNY.BARBOSA@UFPI.EDU.BR	FCC	SUBCOORDENADOR	12/11/2023	11/11/2025	SUBSTITUIÇÃO DE FÉRIAS	AR 1776/23	-
<b>PROGRAMA DE PÓS-GRADUAÇÃO EM TECNOLOGIAS APLICADAS A ANIMAIS DE INTERESSE REGIONAL - PPGTAIR/CCA</b>									
MARIA DO SOCORRO PIRES E CRUZ	XXX.223.21 3-XX	MSPCRUZ@GMAIL.COM	FCC	COORDENADORA	02/12/2022	01/12/2024	TITULAR	AR 1419/22	<a href="https://ufpi.br/arquivos_download/arquivos/2022/atos_29_12_22.pdf">https://ufpi.br/arquivos_download/arquivos/2022/atos_29_12_22.pdf</a>
NAPOLEÃO MARTINS ARGÔLO NETO	XXX.990.50 5-XX	ARGOLO_NAPOLEAO@UFPI.EDU.BR	FCC	SUBCOORDENADOR	02/12/2022	01/12/2024	SUBSTITUIÇÃO DE FÉRIAS	AR 1420/22	<a href="https://ufpi.br/arquivos_download/arquivos/2022/atos_29_12_22.pdf">https://ufpi.br/arquivos_download/arquivos/2022/atos_29_12_22.pdf</a>
<b>PROGRAMA DE PÓS-GRADUAÇÃO EM ZOOTECNIA TROPICAL - PPGZT/CCA</b>									
NATANAEL PEREIRA DA SILVA SANTOS	XXX.370.07 3-XX	NATANAEL@UFPI.EDU.BR	FCC	COORDENADOR	24/10/2023	23/10/2025	TITULAR	AR 1760/2023	<a href="https://www.in.gov.br/web/dou/-/atos-">https://www.in.gov.br/web/dou/-/atos-</a>

										de-20-de-outubro-de-2023-518179330
RICARDO LOIOLA EDVAN	XXX.980.61 3-XX	EDVAN@UFPI.EDU. BR	FCC	SUBCOO RDENAD OR	24/10/2023	23/10/2025	SUBSTIT UIÇÃO DE FÉRIAS	AR 1761/202 3	-	
<b>COORDENAÇÃO DO CURSO DE GRADUAÇÃO EM ENGENHARIA AGRONÔMICA - CCA/CCA</b>										
ALEXANDRE FERNANDES PERAZZO	XXX.031.77 4-XX	ALEXANDREPERA ZZO@UFPI.EDU.BR	FCC	COORDE NADOR	15/05/2023	14/05/2025	TITULAR	AR 775/23		
RICARDO SILVA DE SOUSA	XXX.447.93 3-XX	RICARDOSS@UFPI. EDU.BR	FCC	SUBCOO RDENAD OR	15/05/2023	14/05/2025	SUBSTIT UIÇÃO DE FÉRIAS	AR 776/23	-	
<b>COORDENAÇÃO DO CURSO DE GRADUAÇÃO EM MEDICINA VETERINÁRIA - CCMV/CCA</b>										
LAURO CESAR SOARES FEITOSA	XXX.497.14 3-XX	LCSFEITOSA@UFPI .EDU.BR	FCC	COORDE NADOR	12/05/2023	11/05/2025	TITULAR	AR 772/23		
SILVIA DE ARAUJO FRANCA BAETA	XXX.176.28 6-XX	SILVIAVET2010@G MAIL.COM	FCC	SUBCOO RDENAD OR	12/05/2023	11/05/2025	SUBSTIT UIÇÃO DE FÉRIAS	AR 773/23	-	
<b>COORDENAÇÃO DO CURSO DE GRADUAÇÃO EM ZOOTECNIA - CCZOO/CCA</b>										
LUIZ AUGUSTO DE OLIVEIRA	XXX.122.69 3-XX	LAUGUSTO@UFPI. EDU.BR	FCC	COORDE NADOR	15/05/2023	14/05/2025	TITULAR	AR 770/23		
JOSÉ LINDEMBERG ROCHA SARMENTO,	XXX.972.96 4-XX	SARMENTO@UFPI. EDU.BR	FCC	SUBCOO RDENAD OR	15/05/2023	14/05/2025	SUBSTIT UIÇÃO DE FÉRIAS	AR 771/23	-	
<b>COORDENAÇÃO DO CURSO DE GRADUAÇÃO EM ENGENHARIA DE ALIMENTOS - CCEA/CCA</b>										
ANTÔNIO AUGUSTO NASCIMENTO MACHADO JUNIOR	XXX.922.83 3-XX	MACHADOJUNIOR @UFPI.EDU.BR	FCC	COORDE NADOR	24/10/2023	-	TITULAR PRÓ- TEMPORE	AR 1784/23		
<b>NÚCLEO DE ESTUDOS, PESQUISA E PROCESSAMENTO DE ALIMENTOS - NUEPPA/CCA</b>										
ANTONIO AUGUSTO	XXX.922.83	MACHADOJUNIOR	-	COORDE	17/03/2021	-	TITULAR	AR	<a href="https://www.i">https://www.i</a>	

NASCIMENTO MACHADO JÚNIOR	3-XX	@UFPI.EDU.BR		NADOR GERAL				331/21	<a href="https://n.gov.br/web/dou/-/atos-de-17-de-marco-de-2021-309025311">n.gov.br/web/dou/-/atos-de-17-de-marco-de-2021-309025311</a>
MARIA CHRISTINA SANCHES MURATORI	XXX.818.157-XX	CHIRMURATORI@UOL.COM.BR	-	COORDENADOR TÉCNICO	20/04/2021	-	TITULAR	AR 448/21	<a href="https://www.in.gov.br/web/dou/-/ato-n-1.192-de-14-de-julho-de-2023-499652016">https://www.in.gov.br/web/dou/-/ato-n-1.192-de-14-de-julho-de-2023-499652016</a>
ALEXANDRE MIRANDA PIRES DOS ANJOS	XXX.384.926-XX	ALEXANJOS@UFPI.EDU.BR	-	COORDENADOR DE PRODUÇÃO	20/04/2021	-	TITULAR	AR 448/21	<a href="https://www.ufpi.br/arquivos_download/arquivos/atos_30_04_2021.pdf">https://www.ufpi.br/arquivos_download/arquivos/atos_30_04_2021.pdf</a>
GABRIELA ALMEIDA DE PAULA	XXX.025.313-XX	GABRIELADEPAULA@UFPI.EDU.BR	-	COORDENADORA DE CONTROLE DE QUALIDADE	20/04/2021	-	TITULAR	AR 448/21	<a href="https://www.ufpi.br/arquivos_download/arquivos/atos_30_04_2021.pdf">https://www.ufpi.br/arquivos_download/arquivos/atos_30_04_2021.pdf</a>
<b>NÚCLEO DE ESTUDO E PRESERVAÇÃO DE ANIMAIS SILVESTRES - NEPPAS/CCA</b>									
LILIAN SILVA CATENACCI	XXX.096.328-XX	CATENACCI@UFPI.EDU.BR	-	COORDENADORA GERAL	07/02/2023	07/02/2024	TITULAR	PORTARIA 15/2023 (CCA)	<a href="https://ufpi.br/arquivos_download/wnl=oad/arquivos/2023/portaria_n%20%ba_15_-_cca_2023.pdf">https://ufpi.br/arquivos_download/wnl=oad/arquivos/2023/portaria_n%20%ba_15_-_cca_2023.pdf</a>
MIGUEL FERREIRA	XXX.210.98	MIGUELCAVALCA	-	SUB-	07/02/2023	07/02/2024	TITULAR	PORTA	<a href="https://ufpi.br">https://ufpi.br</a>



CAVALCANTE FILHO	3-XX	NTE@UFPI.EDU.BR		COORDE NADOR				RIA 15/2023 (CCA)	/arquivos_do wnload/arqui vos/2023/por taria_n%c2% ba_15_- _cca_2023.p df
HATAWA MELO DE ALMEIDA MONTEIRO	XXX.244.28 3-XX	HATAWA@UFPI.ED U.BR	-	COORDE NADORA DA ÁREA DE MANEJO COMPOR TAMENT O E BEM- ESTAR ANIMAL	07/02/2023	07/02/2024	TITULAR	PORTA RIA 15/2023 (CCA)	https://ufpi.br /arquivos_do wnload/arqui vos/2023/por taria_n%c2% ba_15_- _cca_2023.p df
MAÍRA SOARES FERRAZ	XXX.505.48 3-XX	MAIRASFERRAZ@ UFPI.EDU.BR	-	COORDE NADORA DA ÁREA CIENTÍFI CA	07/02/2023	07/02/2024	TITULAR	PORTA RIA 15/2023 (CCA)	https://ufpi.br /arquivos_do wnload/arqui vos/2023/por taria_n%c2% ba_15_- _cca_2023.p df
LEILANE ROCHA BARROS DOURADO	XXX.681.50 3-XX	LEILANE@UFPI.ED U.BR	-	COORDE NADORA DA ÁREA DE MANEJO NUTRICI ONAL	07/02/2023	07/02/2024	TITULAR	PORTA RIA 15/2023 (CCA)	https://ufpi.br /arquivos_do wnload/arqui vos/2023/por taria_n%c2% ba_15_- _cca_2023.p df
<b>LABORATÓRIO DE ANÁLISE DE SOLOS - LASO/DEAS/CCA</b>									
NAPOLEÃO MARTINS ARGÔLO NETO	XXX.990.50 5-XX	ARGOLO_NAPOLE AO@UFPI.EDU.BR	-	COORDE NADOR	15/12/2022	14/12/2026	TITULAR	PORTA RIA	https://ufpi.br /arquivos_do

				GERAL				19/2022 (CCA)	wnload/arquivos/2022/979.pdf
MIGUEL FERREIRA CAVALCANTE FILHO	XXX.210.98 3-XX	MIGUELCAVALCANTE@UFPI.EDU.BR	-	SUBCOORDENADOR	15/12/2022	14/12/2026	SUBSTITUIÇÃO DE FÉRIAS	PORTARIA 19/2022 (CCA)	<a href="https://ufpi.br/arquivos_do_wnload/arquivos/2022/979.pdf">https://ufpi.br/arquivos_do_wnload/arquivos/2022/979.pdf</a>
<b>BIBLIOTECA SETORIAL - BS/CCA</b>									
RAFAEL GOMES DE SOUSA	XXX.776.02 3-XX	RAFAEL.GOMES@UFPI.EDU.BR	-	CHEFE	02/02/2023	-	TITULAR	PORTARIA 4/2023 (CCA)	<a href="https://ufpi.br/arquivos_do_wnload/arquivos/2023/portaria_cca_-_n%c2%ba_04-2023.pdf">https://ufpi.br/arquivos_do_wnload/arquivos/2023/portaria_cca_-_n%c2%ba_04-2023.pdf</a>
<b>LABORATÓRIO DE ANÁLISE DE SOLOS - LASO/DEAS/CCA</b>									
RICARDO SILVA DE SOUSA	XXX.447.99 3-XX	RICARDOSS@UFPI.EDU.BR	-	COORDENADOR	03/09/2020	-	TITULAR	AR 785/20	<a href="https://www.ufpi.br/arquivos_download/arquivos/atos_30_09_2020201005171542.pdf">https://www.ufpi.br/arquivos_download/arquivos/atos_30_09_2020201005171542.pdf</a>

## Quadro 2 - Pessoal Permanente

CAMPUS CENTRO	LOTAÇÃO NA UNIDADE	CATEGORIA DOCENTE TAE	CARGA HORÁRIA (20H; 30H; 40H; DE)	NOME DO SERVIDOR	CARGO	NÍVEL *	FORMAÇÃO (FUNDAMENTAL; MÉDIO; SUPERIOR)	TITULAÇÃO (DR; MS; ESP)	FUNÇÃO (CD; FG)
<b>CENTRO DE CIÊNCIAS AGRÁRIAS - SECRETARIA ADMINISTRATIVA/CCA</b>									
CMPP/CCA	SEC.ADM.	TAE	40	ALBERTO LUIS DA SILVA PINTO	AUXILIAR EM ADMINISTRAÇÃO	C	SUPERIOR	ESP	FG-1
CMPP/CCA	SEC.ADM.	TAE	40	ALILO SILVA CIPRIANO DE SOUZA(**)	ASSISTENTE EM ADMINISTRAÇÃO	D	SUPERIOR	MS	-
CMPP/CCA	SEC.ADM.	TAE	40	DÉBORA FONSECA LEITE(*)	ASSISTENTE EM ADMINISTRAÇÃO	D	SUPERIOR	ESP	-
CMPP/PRPG	RENORBIO	TAE	40	DEUZILENE PEREIRA DA CUNHA(***)	TÉCNICO EM ASSUNTOS EDUCACIONAIS	E	SUPERIOR	MS	-
<p>* A SERVIDORA FOI DESLIGADA DA UFPI/CCA EM 22/06/2023 (POSSE EM OUTRO CARGO INACUMULÁVEL);</p> <p>** O SERVIDOR FOI REMOVIDO PARA CCA DO CTBJ/UFPI EM 30/11/2023 (EDITAL DE REMOÇÃO INTERNA);</p> <p>*** A SERVIDORA CONSTA NO QUADRO DE SERVIDORES DO CCA, MAS EFETIVAMENTE É LOTADA NA COORDENAÇÃO DO PROGRAMA DE PÓS-GRADUAÇÃO EM BIOTECNOLOGIA - RENORBIO/PRPG.</p> <p style="text-align: center;">FONTE: CCA</p>									
<b>BIBLIOTECA SETORIAL DO CCA - BS/CCA</b>									
CMPP/CCA	BIBLIOTECA	TAE	40	RAFAEL GOMES DE SOUSA	BIBLIOTECÁRIO	E	SUPERIOR	MS	-
CMPP/CCA	BIBLIOTECA	TAE	30	SUZANE PIRES COUTINHO	ASSISTENTE EM ADMINISTRAÇÃO	D	SUPERIOR	ESP	-
<b>UNIDADE DE APOIO PEDAGÓGICO - UAP/CCA</b>									
CMPP/CCA	UAP	TAE	40	JURACI RIBEIRO DOS SANTOS	ASSISTENTE EM ADMINISTRAÇÃO	D	MÉDIO	-	-

COORDENAÇÃO DO CURSO DE AGRONOMIA - CCA/CCA									
CMPP/CCA	CCA	TAE	40	SEBASTIAO SILVA CHAVES	ASSISTENTE EM ADMINISTRAÇÃO	D	SUPERIOR	ESP.	-
DEPARTAMENTO DE FITOTECNIA - DFIT/CCA									
CMPP/CCA	DFIT	DOCENTE	DE	JOSÉ EVANDO AGUIAR BESERRA JÚNIOR	PROFESSOR DO MAGISTÉRIO SUPERIOR	ADJUNTO IV	SUPERIOR	DR.	FG-1
CMPP/CCA	DFIT	DOCENTE	DE	FRANCISCO DE ALCÂNTARA NETO	PROFESSOR DO MAGISTÉRIO SUPERIOR	TITULAR	SUPERIOR	DR.	FG-1
CMPP/CCA	DFIT	DOCENTE	DE	ANGELA CELIS DE ALMEIDA LOPES	PROFESSOR DO MAGISTÉRIO SUPERIOR	TITULAR	SUPERIOR	DR.	--
CMPP/CCA	DFIT	DOCENTE	DE	CARLOS HUMBERTO AIRES MATOS FILHO	PROFESSOR DO MAGISTÉRIO SUPERIOR	ADJUNTO III	SUPERIOR	DR.	--
CMPP/CCA	DFIT	DOCENTE	DE	DISRAELI REIS DA ROCHA	PROFESSOR DO MAGISTÉRIO SUPERIOR	ADJUNTO IV	SUPERIOR	DR.	--
CMPP/CCA	DFIT	DOCENTE	DE	FRANCISCO RODRIGUES LEAL	PROFESSOR DO MAGISTÉRIO SUPERIOR	TITULAR	SUPERIOR	DR.	--
CMPP/CCA	DFIT	DOCENTE	DE	GABRIELA ALMEIDA DE PAULA	PROFESSOR DO MAGISTÉRIO SUPERIOR	ASSOCIADO I	SUPERIOR	DR.	--
CMPP/CCA	DFIT	DOCENTE	DE	GUSTAVO ALVES PEREIRA	PROFESSOR DO MAGISTÉRIO SUPERIOR	ADJUNTO III	SUPERIOR	DR.	--
CMPP/CCA	DFIT	DOCENTE	DE	HERIKSEN HIGASHI PUERARI	PROFESSOR DO MAGISTÉRIO SUPERIOR	ADJUNTO I	SUPERIOR	DR.	--
CMPP/CCA	DFIT	DOCENTE	DE	LUIZ EVALDO DE MOURA	PROFESSOR DO	TITULAR	SUPERIOR	DR.	--

CA				PADUA	MAGISTÉRIO SUPERIOR	AR			
CMPP/CA	DFIT	DOCENTE	DE	PAULO ROBERTO RAMALHO SILVA	PROFESSOR DO MAGISTÉRIO SUPERIOR	TITULAR	SUPERIOR	DR.	FCC
CMPP/CA	DFIT	DOCENTE	DE	RAFAEL DE SOUZA MIRANDA	PROFESSOR DO MAGISTÉRIO SUPERIOR	ADJUNTO II	SUPERIOR	DR.	--
CMPP/CA	DFIT	DOCENTE	DE	REGINA LUCIA FERREIRA GOMES	PROFESSOR DO MAGISTÉRIO SUPERIOR	TITULAR	SUPERIOR	DR.	--
CMPP/CA	DFIT	DOCENTE	20	SAMARA DA SILVA SOUSA	PROFESSOR DO MAGISTÉRIO SUPERIOR - SUBSTITUTO	--	SUPERIOR	DR.	--
CMPP/CA	DFIT	TAE	30	CIBELE FERNANDES PEREIRA BRITO	TÉCNICO DE LABORATÓRIO ÁREA	D	SUPERIOR	ESP.	--
CMPP/CA	DFIT	TAE	40	FELIPE SOUSA QUEIROZ BARBOSA	TÉCNICO DE LABORATÓRIO ÁREA	D	SUPERIOR	MS.	--
CMPP/CA	DFIT	TAE	40	JOELTO PIRES MESSIAS	TÉCNICO DE LABORATÓRIO ÁREA	D	SUPERIOR	ESP.	--
CMPP/CA	DFIT	TAE	40	JUANNA D ARC FONSECA DOS SANTOS	TÉCNICO DE LABORATÓRIO ÁREA	D	SUPERIOR	MS.	--
CMPP/CA	DFIT	TAE	40	LEUDIMAR AIRES PEREIRA	TÉCNICO DE LABORATÓRIO ÁREA	D	SUPERIOR	MS.	--
CMPP/CA	DFIT	TAE	40	VANESSA REGO SANTOS	ASSISTENTE EM ADMINISTRAÇÃO	D	SUPERIOR	-	--



DEPARTAMENTO DE ENGENHARIA AGRÍCOLA E SOLOS - DEAS/CCA									
CMPP/CCA	DEAS	DOCENTE	DE	VALBER MENDES FERREIRA	DOCENTE	ADJUNTO IV	ENSINO SUPERIOR	DR	FG-1
CMPP/CCA	DEAS	DOCENTE	DE	LUÍS ALFREDO PINHEIRO LEAL NUNES	DOCENTE	TITULAR	ENSINO SUPERIOR	DR	FG-1
CMPP/CCA	DEAS	DOCENTE	DE	NEISVALDO BARBOSA DOS SANTOS	DOCENTE	ADJUNTO I	ENSINO SUPERIOR	DR	-
CMPP/CCA	DEAS	DOCENTE	DE	RICARDO SILVA DE SOUSA	DOCENTE	ADJUNTO III	ENSINO SUPERIOR	DR	-
CMPP/CCA	DEAS	DOCENTE	DE	ARTENISA CERQUEIRA RODRIGUES	DOCENTE	ADJUNTO IV	ENSINO SUPERIOR	DR	-
CMPP/CCA	DEAS	DOCENTE	DE	POLIANA ROCHA D'ALMEIDA MOTA	DOCENTE	ASSOCIADO II	ENSINO SUPERIOR	DR	-
CMPP/CCA	DEAS	DOCENTE	DE	CARLOS JOSÉ GONÇALVES DE SOUZA LIMA	DOCENTE	ASSOCIADO II	ENSINO SUPERIOR	DR	-
CMPP/CCA	DEAS	DOCENTE	DE	ADEMIR SÉRGIO FERREIRA DE ARAÚJO	DOCENTE	TITULAR	ENSINO SUPERIOR	DR	-
CMPP/CCA	DEAS	DOCENTE	DE	JADSON EMANUEL LOPES ANTUNES	DOCENTE SUBSTITUTO	AUXILIAR	ENSINO SUPERIOR	DR	-
CMPP/CCA	DEAS	TAE	40	MARIA LUCIELMA DA SILVA SANTOS	ASSISTENTE EM ADMINISTRAÇÃO	D	ENSINO SUPERIOR	ESP	-
CMPP/CCA	DEAS	TAE	40	LOUISE MELO DE SOUZA OLIVEIRA	TÉCNICA DE LABORATÓRIO ÁREA	D	ENSINO SUPERIOR	DR	-
CMPP/CCA	DEAS	TAE	40	ROBERTH FERNANDES DE CARVALHO	TÉCNICA DE LABORATÓRIO ÁREA	D	ENSINO MÉDIO	-	-

DEPARTAMENTO DE MORFOFISIOLOGIA VETERINÁRIA - DMV/CCA									
CMPP/CA	DMV	DOCENTE	DE	FLÁVIO RIBEIRO ALVES	DOCENTE/CHEFE DE DEPARTAMENTO	ASSOCIADO III	SUPERIOR	DR	FG-1
CMPP/CA	DMV	DOCENTE	DE	FELICIANNA CLARA FONSECA MACHADO	DOCENTE/SUBCHEFE DE DEPARTAMENTO	CLASSE D - ASSOCIADO	SUPERIOR	DR	FG-1
CMPP/CA	DMV	DOCENTE	DE	ANTONIO AUGUSTO NASCIMENTO MACHADO JUNIOR	DOCENTE	CLASSE D - ASSOCIADO	SUPERIOR	DR	-
CMPP/CA	DMV	DOCENTE	DE	AMILTON PAULO RAPOSO COSTA	DOCENTE	CLASSE E - TITULAR	SUPERIOR	DR	-
CMPP/CA	DMV	DOCENTE	DE	MARIA CHRISTINA SANCHES MURATORI	DOCENTE COORDENADORA DO PPGAN/CCS (AR 1192/23)	CLASSE E - TITULAR	SUPERIOR	DR	FCC
CMPP/CA	DMV	DOCENTE	DE	RAIZZA EVELINE ESCÓRCIO PINHEIRO	DOCENTE	CLASSE C - ADJUNTO	SUPERIOR	DR	-
CMPP/CA	DMV	DOCENTE	DE	HATAWA MELO DE ALMEIDA MONTEIRO	DOCENTE	CLASSE C - ADJUNTO	SUPERIOR	DR	-
CMPP/CA	DMV	DOCENTE	DE	LILIAN SILVA CATENACCI	DOCENTE	CLASSE C - ADJUNTO	SUPERIOR	DR	-
CMPP/C	DMV	DOCENTE	DE	MARIA JOSE DOS SANTOS	DOCENTE	CLASS	SUPERIOR	DR	-

CA				SOARES		EE – TITULAR			
CMPP/CA	DMV	DOCENTE	DE	WILLAMS COSTA NEVES	DOCENTE	CLASSE E – TITULAR	SUPERIOR	DR	-
CMPP/CA	DMV	DOCENTE	DE	CAMILA ARRIVABENE NEVES	DOCENTE	CLASSE C - ADJUNTO	SUPERIOR	DR	-
CMPP/CA	DMV	DOCENTE	DE	MIGUEL FERREIRA CAVALCANTE FILHO	DOCENTE	CLASSE D - ASSOCIADO	SUPERIOR	DR	-
CMPP/CA	DMV	DOCENTE	DE	GREGORIO ELIAS NUNES VIANA	DOCENTE	CLASSE D - ASSOCIADO	SUPERIOR	DR	-
CMPP/CA	DMV	DOCENTE	DE	MARIA DO SOCORRO PIRES E CRUZ	DOCENTE	CLASSE E - TITULAR	SUPERIOR	DR	-
CMPP/CA	DMV	DOCENTE	DE	MICHEL MUÁLEM DE MORAES ALVES	DOCENTE		SUPERIOR	DR	-
CMPP/CA	DMV	TAE	DE	FRANCISCO KALIVAN OLIVEIRA BEZERRA	TECNICO EM ANATOMIA E NECROPSIA	CLASSE D	SUPERIOR	ESP	-
CMPP/CA	DMV	TAE	DE	MAURO SERGIO INACIO MOTA	AUXILIAR OPERACIONAL	CLASSE A	ENSINO MÉDIO	ESP	-
CMPP/CA	DMV	TAE	DE	TERYS DALVA PEREIRA DA COSTA	TECNICO DE LABORATORIO	CLASSE D	SUPERIOR	ESP	-

					AREA				
CMPP/CA	DMV	TAE	DE	ROSALBA RIBEIRO SOARES	ENGENHEIRO AGRONOMO	CLASS E E	SUPERIOR	ESP	-
CMPP/CA	DMV	TAE	DE	CONCEICAO DE FATIMA MUNIZ CHAVES	ASSISTENTE EM ADMINISTRACAO	CLASS E D	SUPERIOR	ESP	-
CMPP/CA	DMV	TAE	DE	FELIPE ARAUJO DE ALCANTARA OLIVEIRA	TECNICO DE LABORATORIO AREA	CLASS E D	SUPERIOR	MS	-
<b>DEPARTAMENTO DE PLANEJAMENTO E POLÍTICA AGRÍCOLA - DPPA/CCA</b>									
CMPP/CA	DPPA	DOCENTE	DE	ANTONIO AECIO DE CARVALHO BEZERRA	DOCENTE CHEFE	TITULAR	SUPERIOR	DR	FG-1
CMPP/CA	DPPA	DOCENTE	DE	FRANCISCO FRANCILAR NUNES BEZERRA	DOCENTE SUBCHEFE	ASSOCIADO I	SUPERIOR	DR	FG-1
CMPP/CA	DPPA	DOCENTE	DE	ALEXANDRE FERNANDES PERAZZO	DOCENTE	CLASS E A - ADJUNTO A	SUPERIOR	DR	FCC
CMPP/CA	DPPA	DOCENTE	DE	ERIOSVALDO LIMA BARBOSA	DOCENTE	ASSOCIADO I	SUPERIOR	DR	-
CMPP/CA	DPPA	DOCENTE	DE	FRANCISCO CARLOS GANDARA	DOCENTE	ADJUNTO IV	SUPERIOR	DR	-
CMPP/CA	DPPA	DOCENTE	DE	JOSE ALGACI LOPES DA SILVA	DOCENTE	TITULAR	SUPERIOR	DR	-
CMPP/CA	DPPA	DOCENTE	DE	KARLA BRITO DOS SANTOS	DOCENTE	ASSOCIADO II	SUPERIOR	DR	-
CMPP/CA	DPPA	DOCENTE	DE	MARUZANETE PEREIRA DE MELO	DOCENTE	ADJUNTO I	SUPERIOR	DR	-
CMPP/CA	DPPA	DOCENTE	DE	WELLHINGTON PAULO DA SILVA OLIVEIRA	DOCENTE	ASSOCIADO I	SUPERIOR	DR	-

CMPP/CA	DPPA	DOCENTE	DE	MARA LUCIA JACINTO OLIVEIRA(*)	DOCENTE	ADJUNTO A	SUPERIOR	DR	-
CMPP/CA	DPPA	TAE	40	LAYLA DE SÁ ANDRADE MEDEIROS	ENGENHEIRO AGRÔNOMO	E	SUPERIOR	MS	-
CMPP/CA	DPPA	TAE	40	NILSON CAVALCANTE	TÉCNICO EM COOPERATIVISMO	E	SUPERIOR	ESP	-
CMPP/CA	DPPA	TAE	40	SOLANGE IBIAPINA DE ARAUJO	ASSISTENTE EM ADMINISTRAÇÃO	D	SUPERIOR	ESP	-
<b>DEPARTAMENTO DE CLÍNICA E CIRURGIA VETERINÁRIA - DCCV/CCA</b>									
CMPP/CA	DCCV	DOCENTE	DE	JANAINA DE FATIMA SARAIVA CARDOSO	CHEFE	ASSOCIADO III	SUPERIOR	DR	FG-1
CMPP/CA	DCCV	DOCENTE	DE	ANA LYS BEZERRA BARRADAS MINEIRO	SUBCHEFE	ASSOCIADO III	SUPERIOR	DR	FG-1
CMPP/CA	DCCV	DOCENTE	DE	BRUNO LEANDRO MARANHÃO DINIZ	DOCENTE	ASSOCIADO II	SUPERIOR	DR	
CMPP/CA	DCCV	DOCENTE	DE	FRANCISCO LIMA SILVA	DOCENTE	TITULAR	SUPERIOR	DR	
CMPP/CA	DCCV	DOCENTE	DE	FRANCISCO SOLANO FEITOSA JUNIOR	DOCENTE	TITULAR	SUPERIOR	DR	
CMPP/CA	DCCV	DOCENTE	DE	IVETE LOPES DE MENDONÇA	DOCENTE	TITULAR	SUPERIOR	DR	
CMPP/CA	DCCV	DOCENTE	DE	JOÃO MACEDO DE SOUSA	DOCENTE	TITULAR	SUPERIOR	DR	
CMPP/CA	DCCV	DOCENTE	DE	JOSE ADALMIR TORRES DE SOUZA	DOCENTE	TITULAR	SUPERIOR	DR	
CMPP/CA	DCCV	DOCENTE	DE	JOSE LUCIANO FREITAS HENRIQUES ACIOLI LINS	DOCENTE	ADJUNTO IV	SUPERIOR	DR	
CMPP/CA	DCCV	DOCENTE	DE	LAURO CESAR SOARES FEITOSA	DOCENTE	ASSOCIADO I	SUPERIOR	DR	FCC

CMPP/CA	DCCV	DOCENTE	DE	MARCELO CAMPOS RODRIGUES	DOCENTE	ASSOCIADO IV	SUPERIOR	DR	
CMPP/CA	DCCV	DOCENTE	DE	MONICA ARRIVABENE	DOCENTE	TITULAR	SUPERIOR	DR	CD
CMPP/CA	DCCV	DOCENTE	DE	NAPOLEAO MARTINS ARGOLO NETO	DOCENTE	ASSOCIADO II	SUPERIOR	DR	
CMPP/CA	DCCV	DOCENTE	DE	NEY ROMULO DE OLIVEIRA PAULA	DOCENTE	ASSOCIADO IV	SUPERIOR	DR	FG-1
CMPP/CA	DCCV	DOCENTE	DE	SILVANA MARIA MEDEIROS DE SOUSA SILVA	DOCENTE	ASSOCIADO IV	SUPERIOR	DR	
CMPP/CA	DCCV	DOCENTE	DE	SILVIA DE ARAUJO FRANCA BAETA	DOCENTE	ADJUNTO II	SUPERIOR	DR	
CMPP/CA	DCCV	DOCENTE	DE	TACIANA GALBA DA SILVA TENORIO	DOCENTE	ASSOCIADO IV	SUPERIOR	DR	CD
CMPP/CA	DCCV	DOCENTE	DE	TANIA VASCONCELOS CAVALCANTE	DOCENTE	TITULAR	SUPERIOR	DR	-
CMPP/CA	DCCV	TAE	40	AMILTON GONCALVES DA SILVA	AUXILIAR OPERACIONAL	C	MÉDIO	-	-
CMPP/CA	DCCV	TAE	40	ANTONIO CARLOS MARTINS PORTELA	TECNÓLOGO FORMAÇÃO	E	SUPERIOR	-	-
CMPP/CA	DCCV	TAE	40	ANTONIO DE SOUSA JUNIOR	TECNICO DE LABORATORIO AREA	D	SUPERIOR	DR	-
CMPP/CA	DCCV	TAE	40	ELBERT LOPES DA SILVA	ASSISTENTE DE LABORATORIO	C	SUPERIOR	ESP	-
CMPP/CA	DCCV	TAE	40	EVANIELLE FERNANDES LIMA	ASSISTENTE EM ADMINISTRACAO	D	SUPERIOR	-	-

CMPP/CA	DCCV	TAE	40	FRANCISCO DAS CHAGAS DANTAS LOPES	TECNICO DE LABORATORIO AREA	D	SUPERIOR	ESP	-
CMPP/CA	DCCV	TAE	40	IDENILSON FREITAS CARDOSO	TECNICO EM AGROPECUARIA	D	SUPERIOR	-	-
CMPP/CA	DCCV	TAE	40	RICARDO DE ARAÚJO	TECNICO DE LABORATORIO AREA	D	SUPERIOR	MS	-
CMPP/CA	DCCV	TAE	40	RICHARD ATILA DE SOUSA	TECNICO DE LABORATORIO AREA	D	SUPERIOR	MS	-
<b>DEPARTAMENTO DE ZOOTECNIA - DZOO/CCA</b>									
CMPP/CA	DZOO	DOCENTE	DE	ARNAUD AZEVEDO ALVES	PROFESSOR	TITULAR	SUPERIOR	DR.	-
CMPP/CA	DZOO	DOCENTE	DE	ACRISIO DE MIRANDA SAMPAIO	COORDENADOR NA - CFOPS/PREXC	ADJUNTO IV	SUPERIOR	MS.	CD
CMPP/CA	DZOO	DOCENTE	DE	AGUSTINHO VALENTE FIGUEIREDO	PROFESSOR	TITULAR	SUPERIOR	DR	-
CMPP/CA	DZOO	DOCENTE	DE	DANIEL LOUÇANA DA COSTA ARAÚJO	PROFESSOR	ADJUNTO IV	SUPERIOR	DR	-
CMPP/CA	DZOO	DOCENTE	DE	DARCET COSTA SOUSA	PROFESSOR	TITULAR	SUPERIOR	DR	FG-1
CMPP/CA	DZOO	DOCENTE	DE	JOÃO BATISTA LOPES	PROFESSOR	TITULAR	SUPERIOR	DR	-
CMPP/CA	DZOO	DOCENTE	DE	JOSÉ LINDENBERG ROCHA SARMENTO	PROFESSOR	ASSOCIADO III	SUPERIOR	DR	-
CMPP/CA	DZOO	DOCENTE	DE	LEILANE ROCHA BARROS DOURADO	PROFESSOR	ASSOCIADO III	SUPERIOR	DR	-
CMPP/CA	DZOO	DOCENTE	DE	LUIZ AUGUSTO DE OLIVEIRA	COORDENADOR DO CURSO DE	ASSISTENTE I	SUPERIOR	MS.	FCC

					ZOOTECNIA				
CMPP/CA	DZOO	DOCENTE	DE	LUIS RICARDO ROMERO ARAUCO	PROFESSOR	ASSOCIADO	SUPERIOR	DR	-
CMPP/CA	DZOO	DOCENTE	DE	MARCOS DAVID FIGUEIRÊDO DE CARVALHO	PROFESSOR	TITULAR	SUPERIOR	DR	-
CMPP/CA	DZOO	DOCENTE	DE	MICHELLE DE OLIVEIRA MAIA PARENTE	PROFESSOR	ASSOCIADO III	SUPERIOR	DR	-
CMPP/CA	DZOO	DOCENTE	DE	NATANAEL PEREIRA DA SILVA SANTOS	COORDENADOR DO PPGZT/UFPI	ADJUNTO	SUPERIOR	DR	FCC
CMPP/CA	DZOO	DOCENTE	DE	RAIMUNDO NONATO PEREIRA DA SILVA	PROFESSOR	ADJUNTO III	SUPERIOR	DR	-
CMPP/CA	DZOO	DOCENTE	DE	RICARDO LOIOLA EDVAN	PROFESSOR	ADJUNTO	SUPERIOR	DR	-
CMPP/CA	DZOO	DOCENTE	DE	VÂNIA RODRIGUES VASCONCELOS	CHEFE DO DEPARTAMENTO DE ZOOTECNIA	TITULAR	SUPERIOR	DR	FG-1
CMPP/CA	DZOO	DOCENTE	DE	VIVIANY LUCIA FERNANDES DOS SANTOS(*)	PROFESSOR	ADJUNTO	SUPERIOR	DR	-
CMPP/CA	DZOO	TAE	40	DANIELE VIEIRA GOMES DA SILVA	ASSISTENTE EM ADMINISTRAÇÃO	D	SUPERIOR	ESP.	-
CMPP/CA	DZOO	TAE	40	MANOEL JOSÉ DE CARVALHO	AUXILIAR DE LABORATÓRIO	B	MÉDIO	-	-
CMPP/CA	DZOO	TAE	40	SAVIO BRAGA CASTELO BRANCO	ENGENHEIRO AGRÔNOMO	E	SUPERIOR	MS.	-
CMPP/CA	DZOO	TAE	30	JAMES CARLOS FARIAS	ASSISTENTE DE LABORATORIO	C	SUPERIOR	-	-
CMPP/CA	DZOO	TAE	40	MARCUS VINICIUS BESERRA DOS SANTOS	TECNICO DE LABORATORIO	D	SUPERIOR	DR.	-
CMPP/CA	DZOO	TAE	40	LUIZ ANTONIO SILVA FIGUEIREDO FILHO	MEDICO VETERINARIO	E	SUPERIOR	DR.	-

(\*) Servidora removida, sub judice, para UFRN, conforme AR nº 292/2023, de 16/02/2023.



<b>LABORATÓRIO DE ANÁLISE DE SOLOS - LASO/DEAS/CCA</b>									
CMPP/CA	LASO	TAE	40	CARLOS ALBERTO SARAIVA DE OLIVEIRA	ASSISTENTE EM ADMINISTRAÇÃO	D	MÉDIO	-	-
CMPP/CA	LASO	TAE	40	LUIZ FERNANDO GOMES CAETANO	ENGENHEIRO AGRÔNOMO	E	SUPERIOR	-	-
CMPP/CA	LASO	TAE	40	WALTERDES DOS SANTOS ARRAIS	TÉCNICO EM AGROPECUÁRIA	D	MÉDIO	-	-
<b>PROGRAMA DE PÓS-GRADUAÇÃO EM AGRONOMIA - PPGA/CCA</b>									
CMPP/CA	PPGA	TAE	40	SILAS TAVARES MESQUITA	ASSISTENTE EM ADMINISTRAÇÃO	D	SUPERIOR	-	-
<b>PROGRAMA DE PÓS-GRADUAÇÃO EM ZOOTECNIA TROPICAL - PPGZT/CCA</b>									
CMPP/CA	PPGZT	TAE	40	LUIZ GOMES DA SILVA(*)	ASSISTENTE EM ADMINISTRAÇÃO	D	SUPERIOR	MS	-
(*) SERVIDOR AFASTADO CURSANDO DOUTORADO.									
<b>NÚCLEO DE ESTUDOS, PESQUISA E PROCESSAMENTO DE ALIMENTOS - NUEPPA/CCA</b>									
CMPP/CA	NUEPPA	TAE	40	LUSMARINA RODRIGUES DA SILVA	TÉCNICO DE LABORATÓRIO	D	SUPERIOR	MS	-
CMPP/CA	NUEPPA	TAE	40	JOSÉ MAURO GOMES DE JESUS	TÉCNICO DE LABORATÓRIO	D	SUPERIOR	ESP	-
CMPP/CA	NUEPPA	TAE	40	MARIANE PRÓSPERO ALVES	TÉCNICO DE LABORATÓRIO	D	SUPERIOR	ESP	-
CMPP/CA	NUEPPA	TAE	40	ANTONIETA ALEXANDRINA DE JESUS	TÉCNICO DE LABORATÓRIO	D	SUPERIOR	MS	-
CMPP/CA	NUEPPA	TAE	40	MARIA DE NAZARÉ DA SILVA	AUXILIAR DE LABORATÓRIO	C	FUNDAMENTAL	-	-
<b>NÚCLEO INTEGRADO DE MORFOLOGIA E PESQUISA COM CÉLULAS TRONCO - NUPCELT/CCA</b>									
CMPP/CA	NUPCelt	TAE	40	JANETE MARTINS SOUSA	TÉCNICO DE LABORATÓRIO/AR EA	D	SUPERIOR	MS	-
CMPP/CA	NUPCelt	TAE	40	HERMINIO JOSÉ DA ROCHA NETO(*)	MÉDICO VETERINÁRIO	E	SUPERIOR	MS	-

(\*) SERVIDOR REMOVIDO PARA O DMV/CCA - PORTARIA CCA/UFPI Nº 38, DE 27/11/2023 - BOLETIM DE SERVIÇO UFPI Nº 1279.

## Mapa Estratégico da Unidade



Figura 2 - Mapa Estratégico do Centro de Ciências Agrárias

### Cadeia de Valor da Unidade

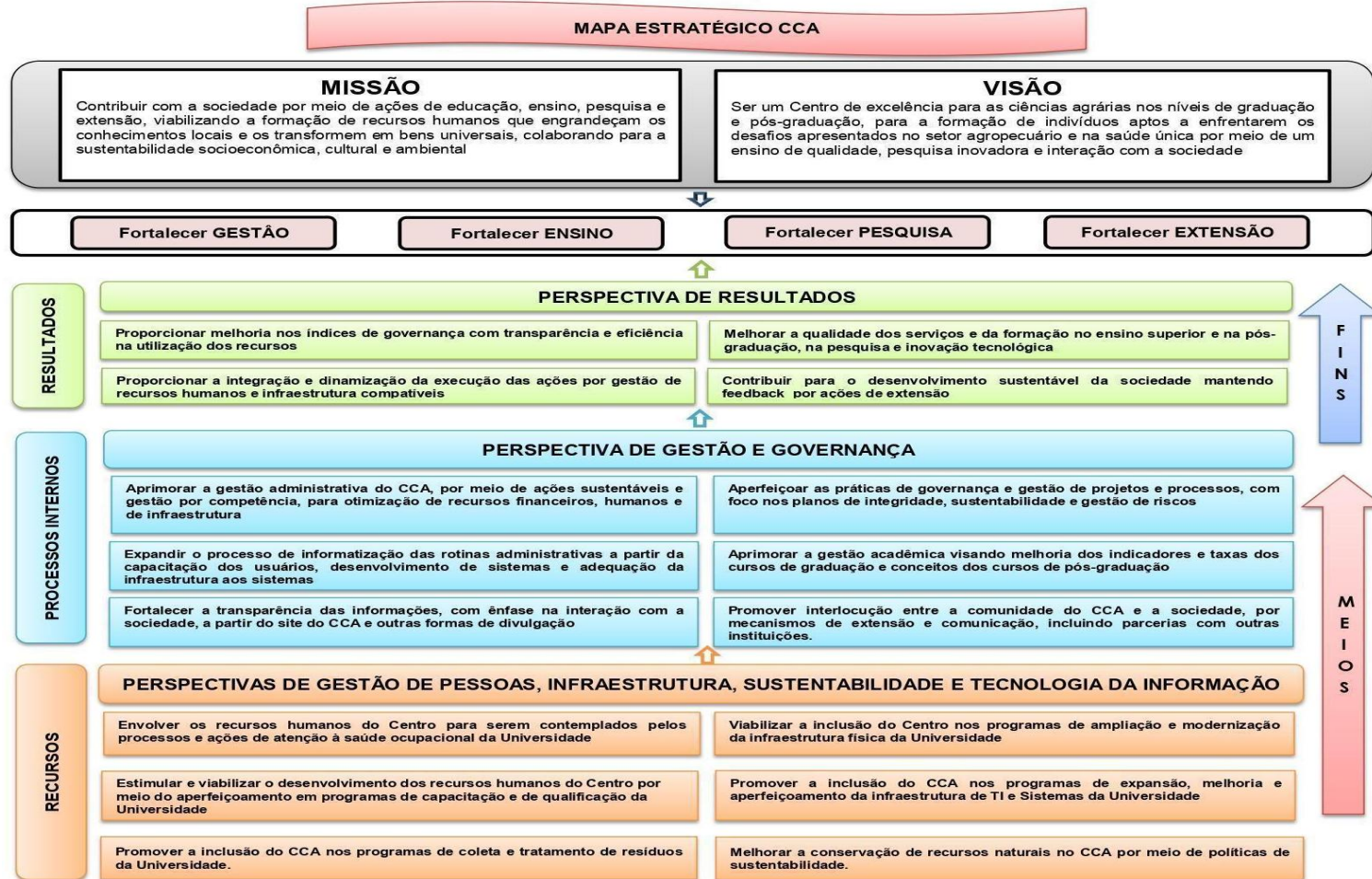

Figura 3 - Cadeia de Valor do Centro de Ciências Agrárias

## 3-Riscos, Oportunidades e Perspectivas

Quadro 3 - Riscos

IDRISCO	MACRO PRODUTO	EVENTO DE RISCO	CAUSA	CONSEQUÊNCIA	ATENUAÇÃO E RECUPERAÇÃO	TIPO DE TRATAMENTO	MEDIDA DE TRATAMENTO	RESPONSÁVEL	DESCREVER ESTRATÉGIA DE EXECUÇÃO DA MEDIDA DE TRATAMENTO
1	Suprimento de obras, bens e serviços	Nulidade / revogação dos procedimentos de licitação e contratação	<ul style="list-style-type: none"> <li>•Licitação com estudos técnicos,</li> <li>•Licitações sem estudos técnicos ou com estudos técnicos insuficientes;</li> <li>•Falta de treinamento específico</li> </ul>	<ul style="list-style-type: none"> <li>• Desperdício de recursos públicos (endividamento geral, financeiro, pessoal);</li> <li>• Impossibilidade de contratar (e.g., suspensão por mandado de segurança devido a irregularidades);</li> <li>• Indução de especificações indevidamente restritivas;</li> <li>• Diminuição da competição e aumento não previsto do custo</li> </ul>	<ul style="list-style-type: none"> <li>•Levantamento e planejamento prévio da aquisição</li> <li>•Solicitação à unidade demandante que conste no processo o Estudo Técnico Preliminar ou a justificativa das quantidades demandadas que embasa a contratação.</li> <li>•Elaboração do termo de referência com a participação dos</li> </ul>	mitigação	Inicialmente planejar: Melhorar controles internos de forma a assegurar que as contratações sejam precedidas de estudo técnico preliminar, que servirá de base para a elaboração do termo de referência ou projeto básico, devendo conter a necessidade da	Setor solicitante/demandante / Setor de Licitação PRAD/PREUNI	O centro possui uma comissão de compras e realiza anualmente o Plano Anual de contratação

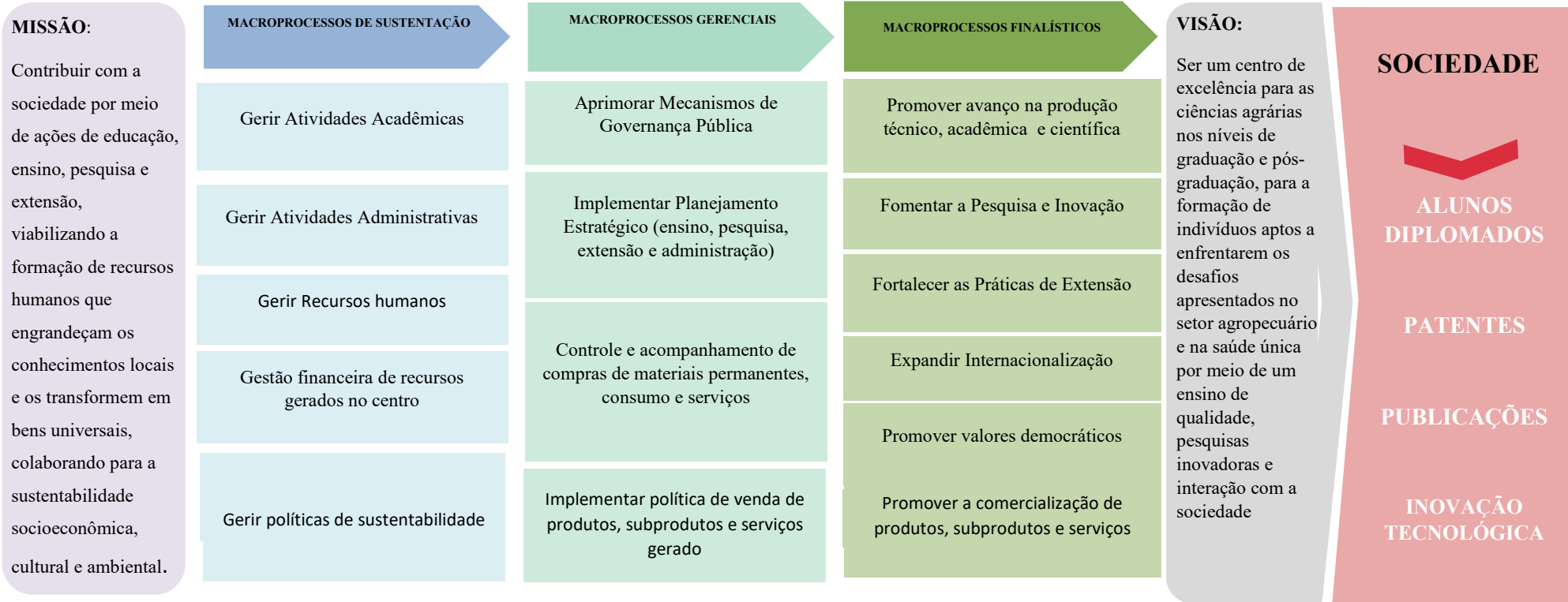
				<p>da contratação;•          Compra ou contratação sem produzir resultados capazes de atender à necessidade da instituição.          •Incapacidade da empresa na execução dos serviços.</p>	<p>setores envolvidos.</p>		<p>contratação, reserva do orçamento, os requisitos da contratação, a relação entre a demanda prevista e a quantidade de cada item pretendido, o levantamento do mercado, a escolha do tipo de contratação, estimativas preliminares dos preços, descrição do objeto licitado como um todo, justificativas para o parcelamento ou não, bem como declaração da viabilidade da contratação; Planejamento integrado de gestão patrimonial e implementação de controle via</p>		
--	--	--	--	---	----------------------------	--	--	--	--

							sistema eletrônico.		
4	Gestão de Patrimônio	Extravio e/ou Danos aos Bens Patrimoniais.	Desconhecimento e/ou descumprimento de rotinas administrativas e protocolares; Falta de zelo no uso dos bens; utilização inadequada do uso dos bens; Falta de manutenção dos equipamentos.	Impossibilidade de execução de atividades fins e meios da Instituição; Prejuízo aos cofres públicos.	Conscientização e responsabilização; utilização adequada dos bens; manutenção dos bens;	mitigação	Implementação do Sistema Institucional de rotinas de movimentação patrimonial, de Política de Conscientização e Responsabilização pelo uso dos bens; Divulgação das normas de uso e segurança da utilização dos bens. Aperfeiçoar rotina de manutenção preventiva e corretiva	Diretor de Centro, Biblioteca; Chefes e Coordenadores de Curso; gestores da UFPI	A Universidade possui uma empresa responsável pela manutenção preventiva dos equipamentos.
5	Gestão de patrimônio	Subtração de Bens Patrimoniais	Deficiência no controle de guarda patrimonial; Negligência do usuário.	Impossibilidade de execução de atividades fins e meios da Instituição; Prejuízo aos cofres públicos.	Conscientização e responsabilização; Monitoramento Eletrônico	mitigação	Expansão do Sistema de vídeo monitoramento; Aprimoramento da guarda e segurança dos bens	Divisão de Vigilância; Diretor de Centro, Biblioteca; Chefes e Coordenadores de Curso; gestores da UFPI.	O centro possui vários postos de segurança patrimonial e vigilância através de câmeras.

8	Gestão financeira	Instrução indevida dos processos de empenho, liquidação e pagamento das despesas.	1. Não observância às instruções estabelecidas;2. Desconhecimento da legislação contratual 3. Dificuldade na operacionalização de abertura de processo eletrônico 4. Falha do sistema de processo eletrônico em permitir a movimentação dos processos sem assinatura nos documentos inseridos no Sipac	1. Atraso na conclusão dos processos de aquisição de bens e serviços, na emissão das notas de empenho, na apropriação da despesa e na realização do pagamento por ausência de documentação e/ou documentação errada;2. Tramitação Incorreta;3. Insatisfação do público (interno e externo);	Análise prévia e conferência da documentação cadastral e comprobatória da despesa nas fases de aquisição, empenho, liquidação e pagamento por parte do demandante	mitigação	1. Análise prévia da documentação processual da despesa; 2. Treinamento específico e regular para os fiscais de contratos e requisitantes de despesa; 3. Elaboração e divulgação de manuais de instrução processual e relacionados à fiscalização de contratos.	Pró-Reitoria de Administração / Fiscais de Contratos/Gerência de Contratos/SRH/ Setor demandante/solicitante e/ Coordenação de Licitações e Compras/Diretoria de Contabilidade e Finanças	As documentações das solicitações realizadas pelo centro são analisadas pela Coordenação de Licitações e Compras para conferência a alguns servidores fizeram um curso de Gestão e Fiscalização de Contratos
14	Suprimento de Obras, Bens e Serviços	Abandono dos serviços prestados pela empresa contratada.	Inexequibilidade e da proposta apresentada para vencer a licitação que dificulta a execução contratual.	Não prestação do serviço. Impacto negativo nos setores diretamente relacionados com o serviço prestado. Prejuízo administrativo e financeiro.	Realizar procedimento de Contratação Emergencial; Setor demandante iniciar tramitação de novo processo licitatório;	mitigação	Adoção de critérios técnicos para análise da proposta durante o procedimento licitatório e acompanhamento da execução contratual pelo fiscal e gestor	Setor solicitante/demandante e/ Setor de Licitação, Gerência de Contratos PRAD/PREUNI	As documentações das solicitações realizadas pelo centro são analisadas pela Gerência de Contratos da universidade.



							do contrato		
16	Gestão do Meio Ambiente	Exposição da comunidade Ufipiana a resíduos nocivos a saúde.	Ausência de uma forma correta de descarte e de manipulação.	Contaminação da comunidade Ufipiana, lençol freático, solo e meio ambiente de forma geral	Implantação de procedimentos operacionais padrão, contratação de uma empresa para recolher os resíduos	Melhorar os procedimentos operacionais padrão, mediante treinamentos, elaboração de manual de descarte e de biossegurança para controle de possíveis riscos biológicos envolvidos nos processos. Manutenção de um contrato perene de uma empresa para recolher os resíduos.	mitigação	PREUNI e os setores que trabalhem com este tipo de resíduos.	Existe uma parceria com uma empresa especializada para coleta e disposição adequada dos resíduos
28	Gestão do Planejamento	Abertura de solicitação do projeto, sem tempo hábil para contratação da Fundação de apoio, para gerenciamentos dos recursos	Dificuldade em gerenciar as etapas que antecede a contratação da FADEX, não existência de um cronograma e/ou um planejamento	Inexistência de tempo hábil para arrecadação dos valores previsto no projeto, via FADEX, gerando: Não realização do evento; realização precária; e/ou arrecadação	Acompanhamento dos tramites processuais pela gestão do projeto. Uso da prerrogativa do ad referendum nos conselhos superiores (CEPEX e CD).	mitigação	Expansão do espaço físico; aprimorar o planejamento de distribuição	Reitoria, Diretores de Centro, Chefes e Coordenadores de Curso	Ainda não foram realizadas estratégias de mitigação desse risco

			das etapas necessárias para a contratação da Fundação de Apoio	realizada inicialmente de forma não regulamentada.	Para os projetos de extensão foi criada resolução permitindo que o projeto seja aprovado na CAMEX, evitando aprovações ad referendum dos conselhos superiores.				
43	Organização de Concursos e Processos Seletivos	Judicialização do certame	Questionamentos acerca do edital, Banca examinadora, avaliação entre outras etapas do Certame	Atraso no processo ou o cancelamento do certame, perda da credibilidade da UFPI	Editais revisados pela comissão, coleta de informações da SRH e órgãos solicitantes do concurso.	mitigação	Aperfeiçoamento da revisão do edital pela comissão, coleta de informações da SRH e órgãos solicitantes do concurso	COPESE, COC, SRH, Departamentos de Ensino e Órgãos solicitantes.	As comissões utilizam modelos de edital padronizado
59	Comunicação Institucional	Divulgação de fatos críticos ocorridos na UFPI, Ex. Divulgar fotos encontrando um parafuso no arroz do RU.	Falta de controle nas informações divulgadas e ou fatos ocorridos ou relacionados à UFPI	Perda de Credibilidade	Acompanhamento das mídias sociais e da imprensa	mitigação	Conscientização de toda a comunidade Ufipiana, campanha junto com a imprensa para sempre antes de divulgar, vir saber a versão dos fatos da UFPI.	SCS, Centros de Ensino	Ainda não foram realizadas estratégias de mitigação desse risco

72	ENSINO	a) envolvimento insuficiente das instâncias responsáveis (NDE, Colegiado de Curso e Coordenação de Desenvolvimento e Acompanhamento Curricular PREG)	a) inadequada distribuição das agendas de trabalho entre as unidades diretamente envolvidas	a) desatualização do PPC; b) comprometimento negativo de indicadores	a) assessoramento, monitoramento das unidades e capacitação dos envolvidos	mitigação	b) intensificar encontros (seminários, fóruns e capacitações) periódicos de conscientização das pessoas sobre suas responsabilidades; b) dar publicidade às agendas de trabalho e suas ações	Colegiados dos Cursos; NDE; Coordenadoria de Desenvolvimento e Acompanhamento Curricular CDAC/PR EG	Ainda não foram realizadas estratégias de mitigação desse risco
73	ENSINO	Impossibilidade de matrícula curricular: oferta inadequada ou ausência da oferta.	Ausência de planejamento dos departamentos e coordenações de cursos das turmas considerando demandas de turmas, vagas, horários e espaço físico.	Retenção, impactos negativos nos indicadores	Calendário extenso de ajuste de oferta	mitigação	Plano de ação, conjunto com os coordenadores E secretários chefes de departamentos, DAA e STI.	Diretoria de Administração Acadêmica DAA/PREG, Coordenadoria Geral de Graduação CGRAD, Divisão de Programas e Matrículas-DPM, PRPG, Gestores acadêmicos	Cada departamento realiza as ofertas de disciplinas em reuniões departamentais, sendo que houve aumento na oferta de disciplinas em 2023
75	ENSINO	Ingresso de alunos sem identificação com o Curso. (SISU)	Forma de Ingresso, pela nota não, não pelo desejo do candidato. Quando a nota não é suficiente	Evasão e Retenção	Não há	mitigação	a) realizar seminários com os ingressantes valorizando o perfil profissional do curso;	Coordenações de Cursos, Coordenadoria Geral de Graduação CGRAD/PREG	Ainda não foram realizadas estratégias de mitigação desse risco

			para ingresso no curso desejado				b)Parcerias buscando estágios e monitorias remunerados e aplicação do conhecimento na prática.		
76	ENSINO	Falta de conhecimento mínimo da educação básica, para que o aluno tenha um bom desempenho no curso.	Educação básica precária.	Evasão e Retenção	Não há	mitigação	a) cursos de extensão nas áreas que os alunos necessitam de aprendizagem básica. b) Reforma curricular com ofertas de componentes curriculares atendendo esta demanda.	Coordenações de Cursos, Coordenadoria Geral de Graduação CGRAD, Coordenadoria de Seleção e Programas especiais, Divisão de Programas e Matrículas-DPM e Diretoria de Administração AcadêmicaDAA/PR EG	Ainda não foram realizadas estratégias de mitigação desse risco
79	ENSINO	Curso ofertado inadequado com as necessidades do mercado	Componentes curriculares ofertados que não atendem às expectativas do mercado e do público-alvo	Descontinuidade da Oferta de cursos de especialização e de residências médicas uni e multiprofissionais	Ao término de cada turma a Coordenação do curso demanda avaliação por parte dos alunos para verificar interrelação entre curso e público-alvo, bem como emitir sugestões	mitigação	a) Projetos serem elaborados atendendo demandas de mercado e as expectativas do público alvo; b) Curso realizar autoavaliação e avaliação pelo público-alvo	Coordenadores de Curso, Coordenadoria de Programas Lato Sensu e Residências	Os cursos estão passando por uma reestruturação, sendo que os componentes curriculares estão sendo atualizados com a incorporação de conteúdos

										alinhados com as demandas do mercado e avanços tecnológicos
--	--	--	--	--	--	--	--	--	--	---

## Oportunidades

O CCA, representado pelo Departamento de Zootecnia da UFPI, organizou o XVII Congresso Nordestino de Produção Animal que ocorreu entre 29 de novembro a 1º de dezembro DE 2023. O evento contou com a parceria de outras instituições do Estado (UESPI, EMBRAPA Meio-Norte e IFPI). Este congresso trata-se de um evento técnico-científico de grande importância no contexto da Produção animal promovido pela Sociedade Nordestina de Produção Animal (SNPA). Neste contexto, a principal contribuição do CNPA 2023 foi proporcionar para a comunidade discussões sobre temas relacionados à produção animal sustentável, buscando a mínima agressão ao meio ambiente e trazer aos produtores e empresas tecnologias inovadoras que auxiliam no aumento da produtividade aliado a responsabilidade socioeconômica em diversas áreas. Portanto, a realização do evento buscou fortalecer as cadeias produtivas sob as bases de responsabilidade social, ambiental e econômica, incluindo-se a preocupação com a saúde pública.

Link: <https://ufpi.br/ultimas-noticias-ufpi/53857-ufpi-sedia-xvii-congresso-nordestino-de-producao-animal-entre-29-de-novembro-a-1-de-dezembro>

Os projetos de pesquisa de professores da Pós-Graduação da Universidade Federal do Piauí (UFPI) foram aprovados na 14ª chamada de 2023 do Conselho Nacional de Desenvolvimento Científico e Tecnológico (CNPq) para Apoio a Projetos Internacionais de Pesquisa Científica, Tecnológica e de Inovação. As pesquisas agraciadas pela chamada pública do CNPq ganham bolsas para experiências de estímulo à pesquisa em nível de cooperação internacional, como fomento à produção de ciência em diversas áreas do conhecimento. Foram contemplados pela chamada dois professores do Centro de Ciências Agrárias que fazem parte do Programa Pós-graduação em Agronomia e do Programa de Pós-graduação em Zootecnia Tropical. Esta conquista visa garantir a internacionalização de Programas de Pós-Graduação a UFPI, assim como intercâmbio de conhecimento e de projetos de professores com pesquisadores de instituições estrangeiras.

Link: <https://ufpi.br/ultimas-noticias-cca/54776-dois-professores-do-cca-ufpi-conquistam-aprovacao-na-chamada-cnpq-n-14-2023-apoio-a-projetos-internacionais>

O CCA realizou o I Simpósio Internacional de Leishmanioses da região Meio Norte, que foi organizado por docentes e discentes do Programa de Pós-graduação em Tecnologias Aplicadas a Animais de Interesse Regional (PPGTAIR) e do Curso de Medicina Veterinária da UFPI. O evento contou com palestrantes nacionais e internacionais e objetivou promover a troca de conhecimentos, o estabelecimento de parcerias colaborativas e a avaliação de potenciais opções terapêuticas emergentes para a leishmaniose. O I Simpósio Internacional de Leishmanioses da região Meio Norte contou com a expertise de 11 palestrantes estudiosos da área, em âmbito internacional e nacional, e representantes do Ministério da Saúde.

Link: <https://ufpi.br/ultimas-noticias-ufpi/53158-ufpi-sedia-em-outubro-i-simposio-internacional-de-leishmanioses-da-regiao-meio-norte>

O CCA participou pelo terceiro ano consecutivo da Exposição Agropecuária do Piauí (Expoapi), no período de 3 e 10 de dezembro de 2023. A UFPI esteve presente através do stand de exposições do Centro de Ciências Agrárias (CCA), que contou com a participação de professores e alunos dos cursos de Medicina Veterinária, Zootecnia e Agronomia. A Expoapi reuniu um grande público para exposição de gados, leilões, feira de produtos agrícolas e inovações tecnológicas relativas ao campo, com presença de empreendedores do ramo do Piauí e de fora.

Link: <https://ufpi.br/ultimas-noticias-ufpi/54300-stand-da-ufpi-leva-conhecimento-cientifico-para-a-72-expoapi-participacao-acontece-pelo-3-ano-consecutivo#:~:text=A%20Universidade%20Federal%20do%20Piau%C3%AD,10%20de%20dezembro%20deste%20ano.>

Docentes e alunos do CCA participaram de ação de preservação da natureza, através da soltura de caititus em Aroazes, PI. Os animais estavam sob o cuidado do Núcleo de Estudo, Pesquisa e Preservação de Animais Silvestres (NEPPAS-CCA-UFPI) e foram soltos no município de Aroazes. A ação contou também com o apoio do Instituto Brasileiro do Meio Ambiente e dos Recursos Naturais Renováveis (IBAMA). Segundo a coordenação da ação, a soltura dos caititus auxiliou na conscientização geral e de discentes em relação à preservação da fauna e flora local. Os caititus têm um grande papel nas florestas, pois eles auxiliam na dispersão de sementes, e conseqüentemente ajudam na preservação do meio ambiente.

Link: <https://ufpi.br/ultimas-noticias-ufpi/52341-acao-de-preservacao-da-natureza-ufpi-participa-de-soltura-de-caititus-em-arozes-pi>

O I Workshop de Metodologia para Análise Microbiológica em Silagem foi realizado no dia 27 de novembro de 2023 no auditório da pós-graduação do CCA-UFPI. O evento foi organizado pelo Grupo de Estudo em Forragicultura (NUEFO/CNPQ), Grupo de Extensão em Forragicultura do Piauí (GEFORPI) e Programa de Pós-graduação em Zootecnia Tropical. O evento objetivou fomentar informações atualizadas sobre as metodologias para análise de microrganismos em silagem, enfatizando as principais técnicas, seus pontos positivos e negativos, bem como custo de análises e viabilidade de execução.

Link: <https://www.ufpi.br/ultimas-noticias-ufpi/54163-ppg-em-zootecnia-tropical-realiza-i-workshop-de-metodologia-para-analise-microbiologica-em-silagem>

O projeto de extensão do Centro de Ciências Agrárias da Universidade Federal do Piauí (CCA/UFPI) intitulado "A Extensão Rural como Difusora da Área de Ciências Agrárias em Escolas Públicas de Teresina/PI", reuniu estudantes dos cursos de Medicina Veterinária, Engenharia Agrônoma e Zootecnia com o intuito de apresentar seus respectivos cursos a alunos do ensino médio da Unidade Escolar Professora Maria de Lourdes Rebelo, nos dias 08, 09 e 10 de agosto de 2023. O projeto teve como objetivo central disseminar o conhecimento sobre os cursos relacionados às Ciências Agrárias. Entre as metas específicas do projeto, destaca-se: Despertar o Interesse - Capacitar estudantes do Curso de Engenharia Agrônoma, Medicina Veterinária e Zootecnia para efetuar atividades de extensão universitária; Aumentar a taxa de ingresso de

estudantes nos cursos oferecidos pelo Centro de Ciências Agrárias (CCA) da UFPI, fortalecendo assim a qualidade e diversidade de seus participantes; Promover Valorização - Valorizar e divulgar os cursos oferecidos pelo CCA da UFPI, destacando suas características distintivas e os benefícios proporcionados aos futuros profissionais; Incentivar Escolhas Conscientes - Fomentar o interesse entre os alunos do ensino médio pelas Ciências Agrárias, motivando-os a considerar esses cursos como opções de carreira viáveis e gratificantes.

Link:<https://ufpi.br/ultimas-noticias-cca/52717-centro-de-ciencias-agrarias-da-ufpi-promove-projeto-de-extensao-universitaria-em-escola-publica>

O CCA sediou o I Fórum Internacional de Inovação Tecnológica, realizado pelo Programa de Pós-Graduação em Zootecnia Tropical. O evento teve como objetivo divulgar e popularizar a ciência, tecnologia e inovação, voltado à Internet das coisas (IoT) e Inteligência Artificial (IA), áreas que têm desempenhado um papel crucial na modernização e aprimoramento da agropecuária mundial. O fórum contou com a presença de renomados especialistas nacionais e internacionais.

Link:<https://ufpi.br/ultimas-noticias-cca/52533-ppg-em-zootecnia-tropical-promove-i-forum-internacional-de-inovacao-tecnologica-no-dia-21-de-julho>



## **Perspectivas de Resultados**

Entende-se como constante a necessidade de avaliação dos objetivos, das metas, das estratégias estabelecidas e dos resultados alcançados pelo centro e avalia-se que o grande desafio é a sensibilização para que toda a comunidade participe e sinta-se corresponsável pela condução das ações a serem desenvolvidas e a consecução dos objetivos.

Quanto aos objetivos e metas destaca-se o cumprimento das metas referentes à gestão com a elaboração do plano anual de aquisição de bens e serviços, e a atualização da página eletrônica do CCA. No que diz respeito às metas referentes à sustentabilidade aponta-se a redução do material de expediente (100%), a redução do material de cozinha (100%), a redução do uso da telefonia fixa (100%), e a redução da disposição de lixo em 100% no centro. Referente ao mesmo tema projeta-se para 2024 a criação da comissão de reflorestamento da mata ciliar, a elaboração do programa de tratamento de resíduos e a realização do levantamento de flora e fauna. Quanto ao tema de infraestrutura destaca-se a reforma de três setores e a reestruturação dos biotérios de três setores do CCA.

No que se refere à análise de riscos, algumas ações estão sendo desenvolvidas no sentido de minimizá-los. Para evitar as licitações sem estudos técnicos ou insuficientes o CCA possui uma comissão de compra, que acompanha o suprimento de obras, bens e serviços. Sobre o mesmo tema, quanto à gestão do patrimônio, a UFPI possui uma empresa responsável, no sentido de evitar o extravio e/ou dano aos bens patrimoniais. Quanto à gestão financeira, identifica-se o risco de instrução indevida aos processos de empenho, liquidação e pagamento das despesas, nesse sentido, os documentos das solicitações do CCA são analisados pela Comissão de Licitação e Compra, e alguns servidores fizeram o curso de Gestão e Fiscalização de Contratos. Para evitar os riscos de contaminação do lençol freático e do solo, e conseqüentemente da comunidade do CCA, existe uma parceria com uma empresa especializada para evitar o descarte de lixo de forma incorreta. No que se refere ao ensino, tema de extrema relevância para o CCA/UFPI houve aumento na oferta de disciplinas em 2023, e os componentes curriculares dos cursos

de graduação do centro estão sendo reestruturados para a incorporação de conteúdos alinhados com a demanda do mercado.

Baseado no que foi dito, acredita-se que a Comissão de Governança/UFPI deva investir em um estreitamento das relações com a comissão de cada centro no sentido de identificar as demandas e as possíveis formas de contribuir para o atendimento às mesmas, levando em consideração o que é comum às unidades, sem prejuízo das particularidades de cada uma delas. Nesse sentido, identifica-se a necessidade de um calendário para discussão dos temas pertinentes.

A elaboração do Plano de Desenvolvimento da Unidade – PDU e de seus relatórios de acompanhamento evidencia a necessidade de uma sinergia entre a administração superior e seus respectivos órgãos e as unidades (centros). Assim sendo, entende-se que a comunicação é de fundamental importância, e que não deve ficar restrita aos momentos de elaboração do PDU e de seu relatório.

Portanto, os bons resultados que almejamos, demandam ações de toda comunidade do CCA, porém, faz-se necessário o apoio material e de ações da administração superior e de seus respectivos órgãos.

## 4-Governança, Estratégia e Desempenho

### Governança

Modelo de Negócio:

O Centro de Ciências Agrárias – CCA/UFPI está voltado para a produção de conhecimento na área das Ciências Agrárias, com a graduação dos cursos de Agronomia, Medicina Veterinária e Zootecnia e Pós-graduação em Zootecnia; Pós-graduação em Tecnologias Aplicadas à Animais de Interesse Regional e Pós-graduação em Agronomia e contribuindo para a formação de profissionais que irão desenvolver diversas atividades, disponibilizando produtos e serviços para a sociedade em várias áreas.

Destaca-se as atribuições do engenheiro agrônomo em diversas áreas de atuação tais como: na engenharia rural (hidrologia agrícola, irrigação e drenagem); solos (microbiologia, fertilidade, uso e conservação do solo e água); fitotecnia (fisiologia vegetal, genética e melhoramento vegetal), zootecnia (melhoramento animal), tecnologia de alimentos (tecnologia de produtos de origem vegetal e animal). Dessa forma o engenheiro agrônomo, seja em empresas públicas ou privadas, ou conduzindo seu próprio negócio pode desenvolver suas atividades no agronegócio, na produção de biocombustível e energias renováveis, no planejamento e gestão de organizações, na segurança alimentar e ambiental, no ensino, assistência técnica e extensão rural, entre outras.

Quanto às áreas de atuação do médico veterinário destacam-se a clínica médica (atendimento a pequenos e/ou grandes animais); a saúde pública (garantir a prevenção e o controle de zoonoses); na indústria e na inspeção de alimentos de origem animal (responsável por acompanhar toda a cadeia produtiva, além de decidir sobre o que está em condições próprias para consumo humano); como responsável técnico (encarregado por zelar pela qualidade nas empresas, fábricas, criatórios e demais atividades que criem, manipulem, prestem serviços ou comercializem produtos de origem animal ou destinado aos animais); em laboratório de pesquisa ( pode desenvolver diversos estudos que envolvam a saúde e o bem-estar animal, reprodução, clonagem, transgenia e melhoramento genético, entre outros); e na educação ambiental (no desenvolvimento de pesquisas e ações voltadas à proteção ambiental).

O profissional zootecnista atua nas mais variadas fases da produção animal, trabalhando com rebanhos e na garantia da segurança alimentar e do bem-estar animal. Ressalta-se a atuação do profissional zootecnista em áreas como melhoramento genético, agronegócio e cadeia produtiva, conservação dos recursos animais e vegetais, comportamento e bem-estar animal, e ensino e pesquisa em produção animal.

Dessa forma o CCA/UFPI através dos profissionais formados no Centro está desenvolvendo produtos e serviços nas diversas áreas do

conhecimento, tais como: a conservação do solo e da água, a produção de alimentos e a saúde única, as quais são de extrema relevância para a sociedade, sobretudo para os empreendedores rurais, sejam agricultores familiares ou produtores que desenvolvem suas atividades em grandes áreas.

Através dos livros e artigos publicados, das dissertações e teses oriundas dos programas de pós graduação, de seminários, projetos de pesquisa e extensão, dos eventos realizados e da participação de docentes e discentes em congressos científicos, e com as diversas atividades desenvolvidas nas disciplinas e pelas ligas acadêmicas ocorre não só disseminação da produção científica e técnica produzida pela comunidade do Centro de Ciências Agrárias – CCA/UFPI, mas também a percepção pelo aluno da necessidade de intervir localmente.

Destarte, as dificuldades materiais, que possam comprometer o desempenho do centro, pelas suas características, no que diz respeito à necessidade não só de estrutura física nos departamentos, laboratórios e núcleos, mas também pela demanda de insumos os mais diversos, os quais são fundamentais para um bom funcionamento destes, a diretoria do Centro e todo o corpo administrativo, bem como as coordenações dos cursos da graduação e pós graduação, os chefes de departamentos, os professores, enfim toda a comunidade do centro vem empenhando-se para que o CCA não só melhore seus indicadores referentes ao ensino, pesquisa e extensão mas torne-se um centro de convivência, que tem como objetivo a prestação de serviço de qualidade à sociedade piauiense.

Sem sombra de dúvida, a elaboração Planejamento de Desenvolvimento da Unidade – PDU, seu monitoramento e relatório tem sido um instrumento importante na construção da métrica de avaliação do desempenho do centro.

Assim sendo, acredita-se que com a busca contínua do aperfeiçoamento no ensino, na pesquisa e na extensão o CCA está disponibilizando profissionais habilitados e competentes, e cidadãos comprometidos com o exercício da profissão e o desenvolvimento do estado do Piauí.

## **Atividade não planejadas no PDU**

Entre as ações relevantes para o desenvolvimento do CCA e que não foram previstas no PDU, mas que colaboraram para minimizar as necessidades emergentes e o cumprimento da missão da unidade, podemos citar:

- XVII Congresso Nordestino de Produção Animal organizado pelo Departamento de Zootecnia do CCA/UFPI em parceria com as principais instituições do Estado (UESPI, EMBRAPA Meio-Norte e IFPI). Foi um evento técnico-científico de grande importância no contexto da produção animal promovido pela Sociedade Nordestina de Produção Animal (SNPA).
- I Simpósio Internacional de Leishmanioses da região Meio Norte, que foi organizado por docentes e discentes do Programa de Pós-graduação em Tecnologias Aplicadas a Animais de Interesse Regional (PPGTAIR) e do Curso de Medicina Veterinária da UFPI.
- Ação de preservação da natureza com a soltura de caititus em Aroazes, PI através do Núcleo de Estudo, Pesquisa e Preservação de Animais Silvestres (NEPPAS-CCA-UFPI) com o apoio do Instituto Brasileiro do Meio Ambiente e dos Recursos Naturais Renováveis (IBAMA).
- I Workshop de Metodologia para Análise Microbiológica em Silagem organizado pelo Grupo de Estudo em Forragicultura (NUEFO/CNPQ), Grupo de Extensão em Forragicultura do Piauí (GEFORPI) e Programa de Pós-graduação em Zootecnia Tropical.
- Fórum Internacional de Inovação Tecnológica, realizado pelo Programa de Pós-Graduação em Zootecnia Tropical.

## Estratégia

### Plano Tático

**Quadro 4 – Planejamento tático: painel de objetivos e metas**

PAINEL DE PLANO DE METAS										
UNIDADE			CCA							
1	TEMA ESTRATÉGICO		ENSINO							
OBJETIVO		1 - MELHORAR OS ÍNDICES ACADÊMICOS: ENADE E CPC								
ITEM	IdPDE <sup>1</sup>	META	CENÁRIO		SITUAÇÃO	RESPONSÁVEL <sup>2</sup>	ACOMPANHAMENTO		APOIO <sup>3</sup>	ORIGEM <sup>4</sup>
			2019 (PDI)	2023	2023		CONCLUÍDA (Sim/Não/Parcial)	EVIDENCIAR (Informar links para documentos que comprovem que a meta foi alcançada)		
1	4.1.1	Manter índices do ENADE e CPC	Agronomia - ENADE (4,0); CPC (3,0)	Manter o resultado	Sem resultado do ENADE	CCA/Coordenação do curso	parcial	Ainda não saiu o resultado do MEC	PREG	PDI UFPI (2020-2024)
2	4.1.2	Manter índices do ENADE e CPC	Med. Veterinária ENADE (3,0); CPC (4,0)	Melhorar a nota do ENADE	Sem resultado do ENADE	CCA/Coordenação do curso	parcial	Ainda não saiu o resultado do MEC	PREG	PDI UFPI (2020-2024)

3	4.13	Manter os índices do ENADE e CPC	Zootecnia – não avaliado.	Zootecnia – não avaliado.	Sem resultado do ENADE	CCA/Coordenação do curso	parcial	Ainda não saiu o resultado do MEC	PREG	PDI UFPI (2020-2024)
OBJETIVO		2- MELHORAR OS INDICADORES DE DESEMPENHO DE CURSO								
4	4.2.1	Diminuir as taxas de evasão em 5%.	Agronomia – 7,9	Agronomia – 7,5	6,62%	CCA/Coordenação do curso	Sim, parcialmente	Questionário respondido pela coordenação	PREG	PDI UFPI (2020-2024)
5	4.2.2	Diminuir as taxas de evasão em 5%.	Veterinária – 8,2	Veterinária – 7,8	8%	CCA/Coordenação do curso	Sim, parcialmente	Questionário respondido pela coordenação	PREG	PDI UFPI (2020-2024)
6	4.2.3	Diminuir as taxas de evasão em 5%.	Zootecnia - Curso novo	Zootecnia - Curso novo	19,59%	CCA/Coordenação do curso	Sem condições de avaliação	Questionário respondido pela coordenação	PREG	PDI UFPI (2020-2024)
7	4.2.4	Diminuir as taxas de retenção em 5%.	Agronomia – 27,3	Agronomia – 26	18,48%	CCA/Coordenação do curso	sim	Questionário respondido pela coordenação	PREG	PDI UFPI (2020-2024)
8	4.2.5	Diminuir as taxas de retenção em 5%.	Veterinária – 27,6	Veterinária – 26,2	Sem informação	CCA/Coordenação do curso	não	Questionário respondido pela coordenação	PREG	PDI UFPI (2020-2024)

9	4.2.6	Diminuir as taxas de retenção em 5%.	Zootecnia - Curso novo	Zootecnia - Curso novo	0%	CCA/Coordenação do curso	Sem condições de avaliação	Questionário respondido pela coordenação	PREG	PDI UFPI (2020-2024)
10	4.2.7	Aumentar as taxas de sucesso em 5%.	Agronomia – 28,6	Agronomia – 30	34,15%	CCA/Coordenação do curso	parcialmente	Questionário respondido pela coordenação	PREG	PDI UFPI (2020-2024)
11	4.2.8	Aumentar as taxas de sucesso em 5%.	Veterinária – 71,6	Veterinária – 75,2	96%	CCA/Coordenação do curso	sim	Questionário respondido pela coordenação	PREG	PDI UFPI (2020-2024)
12	4.2.9	Aumentar as taxas de sucesso em 5%.	Zootecnia – sem turma concluída	Zootecnia – sem turma concluída	Sem turma concluída	CCA/Coordenação do curso	Sem condições de avaliação	Questionário respondido pela coordenação	PREG	PDI UFPI (2020-2024)
<b>OBJETIVO</b>		<b>3- IMPLANTAR PROGRAMA DE ACOMPANHAMENTO DE EGRESSOS</b>								
13	4.3.1	Contactar com 40% dos egressos dos últimos 5 anos.	Agronomia – 0%	Agronomia – 20%	15%	CCA/Coordenação do curso	Não	Questionário respondido pela coordenação	CCA	PDI UFPI (2020-2024)
14	4.3.2	Contactar com 40% dos egressos dos últimos 5 anos.	Veterinária – 0%	Veterinária – 20%	Sem o percentual	CCA/Coordenação do curso	Não	Questionário respondido pela coordenação	CCA	PDI UFPI (2020-2024)



15	4.3.3	Contactar com 40% dos egressos dos últimos 5 anos.	Zootecnia – sem egresso	Zootecnia – sem egresso	Não há turmas concluídas	CCA/Coordenação do curso	Sem aplicação	Questionário respondido pela coordenação	CCA	PDI UFPI (2020-2024)
<b>OBJETIVO</b>		<b>4 - AUMENTAR A OFERTA DE CURSOS DE GRADUAÇÃO COM FOCO NO ESTIMULO REGIONAL, SOCIAL E SOCIOECONÔMICO</b>								
16	4.4.13	Criar 01 curso de graduação	Engenharia de Alimentos - Processo em andamento	Engenharia de Alimentos – Curso criado com ingresso da primeira turma	Curso Criado aguardando o ingresso da primeira turma em 2024.2	CCA	Sim	Resolução CEPEX/UFPI N. 534, de 20 de julho de 2023 Resolução CONSUN/UFPI N. 141, de 24.08.2023.	PREG	PDI CCA (2020-2024)
<b>OBJETIVO</b>		<b>5 - ELEVAR A PARTICIPAÇÃO DE DOCENTES EM PROGRAMAS DE PÓS-GRADUAÇÃO</b>								
17	1.5.1	Elevar em 6% o número de docentes permanentes na pós-graduação.	PPGC/PPGZT/PPGTAIR - 54	PPGC/PPGZT/PPGTAIR - 58	PPGA/PPGZT/PPGTAIR - 54	SRH/PRPG/PRO PESQI	Sim	Questionário respondido pelos programas de pós-graduação	CCA	PDI CCA (2020-2024)
<b>OBJETIVO</b>		<b>6 - AUMENTAR O NÚMERO DE DISCENTES DE PÓS-GRADUAÇÃO STRICTO SENSU</b>								
18	1.6.1	Manter o número de discentes de pós-graduação stricto sensu.	PPGC/PPGZT/PPGTAIR - 157	PPGA/PPGZT/PPGTAIR - 138	PPGA/PPGZT/PPGTAIR - 165	PRPG	Sim	Questionário respondido pelos programas de pós-graduação	CCA	PDI CCA (2020-2024)

OBJETIVO		7- MELHORAR A QUALIDADE DOS CURSOS DE PÓS-GRADUAÇÃO STRICTO SENSU CONSIDERANDO OS CRITÉRIOS DA CAPES E POLÍTICA INSTITUCIONAL								
19	1.7.1	Elevar o número de trabalhos publicados nas plataformas indicadas pela CAPES, em 12% ano em equivalente A1.	PPGC/PPGZT/PPGTAIR – equivalentes a A1 – 34	PPGC/PPGZT/PPGTAIR – Equivalente A1 - 54	PPGC/PPGZT/PPGTAIR – Equivalentes A1 - 104	PRPG e PROPESQI	Sim	Trabalhos equivalente A1 = 0,7 x Número de docentes.	CCA	PDI CCA (2020-2024)
20	1.8.1	Melhorar em 20% os indicadores qualitativos da ficha de avaliação utilizada pela CAPES.	PPGA – Conceito atual - 4	PPGA – Conceito 4	PPGA – Conceito 5	PRPG	Sim	Indicadores qualitativos CAPES.	CCA	PDI CCA (2020-2024)
21	1.8.2	Melhorar em 20% os indicadores qualitativos da ficha de avaliação utilizada pela CAPES.	PPGTAIR – Conceito atual - 4	PPGTAIR – Conceito 4.	PPGTAIR - Conceito – 4	PRPG	Sim	Indicadores qualitativos CAPES.	CCA	PDI CCA (2020-2024)

22	1.8.3	Melhorar em 20% os indicadores qualitativos da ficha de avaliação utilizada pela CAPES.	PPGZT – Conceito atual - 4	PPGZT – Conceito - 4	PPGZT – Conceito – 4	PRPG	Sim	Indicadores qualitativos CAPES.	CCA	PDI CCA (2020-2024)
<b>OBJETIVO</b>		<b>8- INSTITUIR PRÁTICAS PEDAGÓGICAS VOLTADAS PARA A APLICAÇÃO DE METODOLOGIAS ATIVAS</b>								
23	1.9.1	Realizar 1 curso anual sobre a prática de Metodologias Ativas.	0	1	-	PREG	Não	Cursos realizados.	CCA	PDI CCA (2020-2024)
<b>OBJETIVO</b>		<b>9 -INSTITUCIONALIZAR PRÁTICA DE ATUALIZAÇÃO PERIÓDICA DAS BASES CURRICULARES</b>								
24	1.10.1	Realizar revisão e atualização da base curricular de 3 cursos adequando-os às diretrizes do CNE.	Agronomia – Em andamento	Agronomia – Em andamento	Agronomia – fase final das adequações do PPC	PREG	Parcialmente	Questionário respondido pela coordenação. O projeto encontra-se em fase final de adequações para ser aprovado.	CCA	PDI CCA (2020-2024)
25	1.10.2	Realizar revisão e atualização da base curricular de 3 cursos	Veterinária – Finalizado encaminhado à	Veterinária – Concluído	Veterinária – O PPC já vou revisado e atualizado. Foi encaminhado para a PREG.	PREG		Questionário respondido pela coordenação. O PPC já vou revisado e atualizado. Foi encaminhado para a PREG.	CCA	PDI CCA (2020-2024)

		adequando- os às diretrizes do CNE.	PREG				Parcialmente			
26	1.10.3	Realizar revisão e atualização da base curricular de 3 cursos adequando- os às diretrizes do CNE.	Zootecni a – Em andamen to	Zootecni a – Concluíd o	Zootecnia – em andamento	PREG	Parcialmente	Questionário respondido pela coordenação. A revisão e atualização está sendo realizada pelo NDE da Zootecnia.	CCA	PDI CCA (2020-2024)
<b>OBJETIVO</b>			<b>10 - AMPLIAR PARCERIAS COM OUTRAS INSTITUIÇÕES E ALUNOS EGRESSOS PARA PROVER AÇÕES CONJUNTAS COM O FOCO PRINCIPAL DE ATENDER AS DEMANDAS DA SOCIEDADE</b>							
27	1.11.1	Ampliar em 15% o número de cadastro das empresas parceiras/ Selecionar por área	Cadastr o atual	Cadastr o atualiza do	Cadastro atualizado	PREG	Parcialmente	Cadastro de empresas	CCA/Coorde nações de estágios.	PDI CCA (2020-2024)

2		TEMA ESTRATÉGICO				PESQUISA E INOVAÇÃO				
ITEM	IdPD E <sup>1</sup>	META	CENÁRIO		SITUAÇÃO	RESPONSÁV EL <sup>2</sup>	ACOMPANHAMENTO	APOIO <sup>3</sup>	ORIGEM <sup>4</sup>	

			2019	2023	2023		CONCLUÍ DA (Sim/Não/ Parcial)	EVIDENCIAR		
<b>OBJETIVO</b>		<b>ESTIMULAR A CRIAÇÃO DE NOVOS GRUPOS DE PESQUISA E CONSOLIDAR OS EXISTENTES.</b>								
1	2.1.1	Estimular, Consolidar e fortalecer os grupos de pesquisas existentes	Número de grupos Certificados – 22	Número de grupos Certificados – 22	Número de grupos Certificados – 22	PROPESQI	Não	Grupos de pesquisa criados no diretório do CNPq	PPGs/PROPES QI	PDI CCA (2020-2024)
<b>OBJETIVO</b>		<b>AMPLIAR O NÚMERO DE EMPRESAS INCUBADAS NA UFPI</b>								
2	2.2.1	Incubar mais 2 empresas	Empresas incubadas: 7	Empresas incubadas: 7	Todas as empresas foram graduadas.	INEAGRO	Sim	*	INEAGRO	PDI CCA (2020-2024)
<b>OBJETIVO</b>		<b>ELEVAR O NÚMERO DE TRABALHOS PUBLICADOS NAS PLATAFORMAS INDICADAS PELA CAPES</b>								
3	2.3.1	Elevar em 12% o número de artigos publicados	NÚMERO DE ARTIGOS PUBLICADOS (sem informação)	43 artigos publicados	43 artigos publicados	CCA/Diretoria	*	43 artigos publicados em 2023	PPGs	PDI CCA (2020-2024)
<b>OBJETIVO</b>		<b>ASSESSORIA DE PESQUISA</b>								

4	2.4.1	Criar assessoria de pesquisa	Não havia assessoria de pesquisa	Assessoria de pesquisa estabelecida	Assessoria de pesquisa estabelecida	CCA/Diretoria	Sim	N.o 349 – março/2023 Portaria N.o 13/2023	CCA/Diretoria	PDI CCA (2020-2024)
---	-------	------------------------------	----------------------------------	-------------------------------------	-------------------------------------	---------------	-----	--	---------------	---------------------

3		TEMA ESTRATÉGICO					EXTENSÃO E CULTURA				
ITEM	IdPDE <sup>1</sup>	META	CENÁRIO		SITUAÇÃO 2023	RESPONSÁVEL <sup>2</sup>	ACOMPANHAMENTO		APOIO <sup>3</sup>	ORIGEM <sup>4</sup>	
			2019	2023			CONCLUÍDA (Sim/Não/Parcial)	EVIDENCIAR			
<b>OBJETIVO</b>		<b>ESTIMULAR O CORPO DOCENTE A DESENVOLVER PROJETOS COM PARCERIAS INTERNAS E/OU EXTERNAS COM O INTUITO DE CONSOLIDAR PROGRAMAS E CURSOS DE EXTENSÃO UNIVERSITÁRIA, PRESENCIAIS OU A DISTÂNCIA</b>									
1	3.1.1	Melhorar em 30% ou mais idealização e aprovação de projeto	Foi criada a comissão de extensão para compreender ensino,	Realização de 9 eventos de extensão cadastrados na PREXC pesquisa	14 eventos cadastrados	CCA/ Conselho Departamental/ PREXC	SIM	Contabilização do número de projetos idealizados e aprovados	PREXC/CRMV/ EMBRAPA/ FMS/ CREA	PREXC/CRMV/ EMBRAPA/ FMS/ CREA	PDI

		s que tenham parcerias internas e externas	pesquisa e extensão	e extensão				anualmente			
<b>OBJETIVO</b>		<b>AMPLIAR PARCERIAS COM OUTRAS INSTITUIÇÕES E ALUNOS EGRESSOS PARA PROVER AÇÕES CONJUNTAS COM O FOCO PRINCIPAL DE ATENDER AS DEMANDAS DA SOCIEDADE</b>									
3	3.3.1	Identificar instituições na região Meio-Norte em busca de ampliação de parcerias	Foram realizadas parcerias formalizadas entre o CCA/UF PI e instituições de pesquisa e extensão	Cadastrar as instituições parceiras e ações previstas Fortalecer as parcerias ampliando o número de instituições	Sim, cada curso tem o coordenador de estágio que busca novas parcerias ativamente e existem projetos de extensão interinstitucionais, como “Carroceiros em boas	CCA	Sim	Cadastros pelos coordenadores de estágio e coordenadores dos projetos de extensão	PREXC/ DAA/	<b>PREXC/ DAA/</b>	<b>PDI</b>

					mãos” em parceria com a FAPEPI e parcerias com Escolas públicas						
<b>OBJETIVO</b>		<b>ESTIMULAR A REALIZAÇÃO DE EVENTOS DE EXTENSÃO COMO SIMPÓSIOS, SEMINÁRIOS, REUNIÕES TÉCNICAS, PALESTRAS, DIAS DE CAMPO, EXPOSIÇÕES E FEIRAS AGROPECUÁRIAS</b>									
4	3.4.1	Participar de eventos de extensão na grande área de Ciências Agrárias que ocorrem na região Meio-Norte	Foi realizada a participação na EXPOAPI em 2022	Incluir esta atividade na agenda da comissão de extensão do CCA	A UFPI participou da EXPOAPI 2023 e foi realizado diversos eventos como II Evento De Cirurgia De Pequenos Animais, IX Semana Acadêmica de	CCA/ Conselho Departamental	Sim	Os eventos foram públicos	CCA/PREXC/ DAA/CRMV/CREA /Instituições parceiras	<b>CCA/PREXC/ DAA/CRMV/CREA/Instituições parceiras</b>	CCA



					Medicina Veterinária, Semanas de Agronomia, I Leish Meio Norte						
<b>OBJETIVO</b>		<b>Promover a criação de Ligas Acadêmicas que possam estabelecer relação com a sociedade na busca de soluções para os problemas regionais e/ou nacionais</b>									
5	3.5.1	Identificar as Ligas Acadêmicas existentes no CCA e promover a criação e integração entre elas	As Ligas Acadêmicas foram identificadas em encontrar-se em atividade no ano de 2022.	Ampliar em 50% e fortalecer as atividades das ligas existentes	Existem 4 ligas acadêmicas em atividade, Nutrição de Cães e Gatos (LANUTRIPET); Conservação, Manejo e Microbiologia do Solo (LACMISO), Conservação	CCA	Não	-	PREXC/ DAA/	<b>PREXC/ DAA/</b>	<b>PDI</b>

					ão e Manejo da Biodiversi dade Agrícola (LACOM BIO), Anatomia Veterinári a (LAAVET )						
6	3.5. 2	Promo ver, anualm ente, um evento de divulga ção das Ligas Acadê micas	Não foi possível organizar o evento, que prevê o intercâmb io entre os alunos e melhor aproveita mento de forma presencia l, tendo em vista a pandemia do COVID- 19	Elaboraç ão de calendári o e viabilizaç ão da realizaçã o de evento	Não houve planejame nto de um evento de divulgaçã o das ligas	Liga	Não	-	CCA/LIGA/PREXC	CCA/LIGA/PREXC	<b>PDI</b>

7	3.5.3	Definição de espaço físico para instalação das Ligas Acadêmicas	Não foi realizada a discussão para instalação das Ligas Acadêmicas junto a direção do centro.	Levantamento de disponibilidade do espaço físico já construído no CCA/UFPI	As ligas possuem espaço físico	CCA	Sim	Dados fornecidos pela diretoria do CCA	CCA/LIGA	CCA/LIGA	CCA
<b>OBJETIVO</b>		<b>Organizar cursos sobre gestão de projetos visando aporte de receita</b>									
8	3.6.1	Abertura de Empresas Júnior	Identificação de uma Empresa Júnior vinculada ao Curso de Engenharia Agrônoma com atividades desenvolvidas no âmbito do CCA	Fortalecimento da Empresa Júnior vinculada ao Curso de Engenharia Agrônoma com atividades desenvolvidas no âmbito do CCA		CCA/ Conselho Departamental / PREX		Levantamento e registro das novas Empresas	PREX	PREX	CCA

4		TEMA ESTRATÉGICO		GESTÃO E GOVERNANÇA - APERFEIÇOAR A GESTÃO ADMINISTRATIVA E FINANCEIRA						
ITEM	IdPDE <sup>1</sup>	META	CENÁRIO		SITUAÇÃO	RESPONSÁVEL <sup>2</sup>	ACOMPANHAMENTO		APOIO <sup>3</sup>	ORIGEM <sup>4</sup>
			2019	2023	2023		CONCLUI DA (Sim/Não/Parcial)	EVIDENCIAR		
<b>OBJETIVO</b>			<b>PROVER UMA GESTÃO MODERNA, EFICIENTE, TRANSPARENTE E DESBUROCRATIZADA.</b>							
1	4.1.1	Elaborar plano anual de aquisição e compra de bens e serviços, conforme específico no PDI / PDU	Documento elaborado e publicado	Documento elaborado e publicado	Documento elaborado e publicado	PRAD	SIM	<a href="https://proplan.ufpi.br/images/contenuto/PROPLAN/PDI/PDU/PDU_CCA_2020_2022_Aprovado.pdf">https://proplan.ufpi.br/images/contenuto/PROPLAN/PDI/PDU/PDU_CCA_2020_2022_Aprovado.pdf</a>	CCA	PDI
<b>OBJETIVO</b>			<b>FORTALECER AS BOAS PRÁTICAS DE GOVERNANÇA, TRANSPARÊNCIA DA INFORMAÇÃO E GESTÃO ORIENTADO A RESULTADO</b>							
1	4.2.1	Identificar e mapear em 100% das unidades administrativas no mínimo 8 macroprocessos BPMN (Business Process Model and Notation)	0	2 (25%) macroprocessos identificados e mapeados	0	CCA/PROPLAN	NÃO	Não foi possível capacitar servidores do CCA nas metodologias sobre macroprocessos BPMN. Esta meta será trabalhada pelo CCA	PROPLAN	PDI

								juntamente com a PROPLAN no ano de 2024.		
02	4.2.2	Elaborar e/ou atualizar 100% os Regimentos internos por Unidade Hierárquica	50%	100%	50%	CCA	NÃO	O Regimento Interno da Unidade encontra-se em fase de revisão para submissão e aprovação dos conselhos superiores	PROPLAN	PDI
03	4.2.3	Elaborar e atualizar o Plano de Desenvolvimento da Unidade (PDU) durante a vigência do PDI 2020/2024 por Unidade Hierárquica	0	PDU 2023-2024 publicado	PDU 2023-2024 publicado	CCA	SIM	<a href="https://proplan.ufpi.br/images/contento/PROPLAN/PDI/PDU/CCA-ARQUIVO-FINAL-PDU-CCA-2023-2024.pdf">https://proplan.ufpi.br/images/contento/PROPLAN/PDI/PDU/CCA-ARQUIVO-FINAL-PDU-CCA-2023-2024.pdf</a>	PROPLAN	PDI
04	4.2.4	Definir em cada Unidade Hierárquica seu Mapa Estratégico	0	Mapa Estratégico Publicado no PDU 2023-2024	Mapa Estratégico Publicado no PDU 2023-2024	CCA	SIM	<a href="https://proplan.ufpi.br/images/contento/PROPLAN/PDI/PDU/CCA-ARQUIVO-FINAL-PDU-CCA-2023-">https://proplan.ufpi.br/images/contento/PROPLAN/PDI/PDU/CCA-ARQUIVO-FINAL-PDU-CCA-2023-</a>	PROPLAN	PDI

								2024.pdf		
05	4.2.5	Definir em cada Unidade Hierárquica sua Cadeia de Valor	0	Cadeia de Valor Publicado no PDU 2023-2024	Cadeia de Valor Publicado no PDU 2023-2024	CCA	SIM	<a href="https://proplan.ufpi.br/images/contenudo/PROPLAN/PDI/PDU/CCA-ARQUIVO-FINAL-PDU-CCA-2023-2024.pdf">https://proplan.ufpi.br/images/contenudo/PROPLAN/PDI/PDU/CCA-ARQUIVO-FINAL-PDU-CCA-2023-2024.pdf</a>	PROPLAN	PDI
07	4.2.6	Possuir página eletrônica e realizar atualizações frequentes e ter aba específica para acompanhamento do PDI e PDU	A página eletrônica do CCA já existia	Realizar atualização trimestral da página	Página atualizada	CCA	SIM	<a href="https://ufpi.br/pdi-e-pdu-cca">https://ufpi.br/pdi-e-pdu-cca</a>	STI	PDI
11	4.2.7	Acompanhar a execução e dinamizar as ações das assessorias de comunicação, extensão, pesquisa	Não havia divulgação	Ações divulgadas na página do CCA	Ações divulgadas na página do CCA	Direção CCA	SIM	<a href="https://ufpi.br/ultimas-noticias-cca/54311-stand-da-ufpi-leva-conhecimento-cientifico-para-a-72-expo-participacao-">https://ufpi.br/ultimas-noticias-cca/54311-stand-da-ufpi-leva-conhecimento-cientifico-para-a-72-expo-participacao-</a>	CCA	Demandas da comunidade do CCA

								acontece-pelo-3-ano-consecutivo <a href="https://ufpi.br/ultimas-noticias-cca/52266-cca-edital-de-chamada-de-trabalhos-para-publicacao-em-livro-digital">https://ufpi.br/ultimas-noticias-cca/52266-cca-edital-de-chamada-de-trabalhos-para-publicacao-em-livro-digital</a>		
--	--	--	--	--	--	--	--	--	--	--

1 – IdPDE – Identificação do tema estratégico, objetivo e meta, conforme PDI.

5		TEMA ESTRATÉGICO		GESTÃO DE PESSOAS - APRIMORAR AS ESTRATÉGIAS DE GESTÃO E DESENVOLVIMENTO DE RECURSOS HUMANOS						
I T E M	IdPDE <sup>1</sup>	M E T A	CENÁRIO		SITUAÇÃO	RESPONSÁVEL <sup>2</sup>	ACOMPANHAMENTO		APOIO <sup>3</sup>	ORIGEM <sup>4</sup>
			2019	2023	2023		CONCLUÍDA (Sim/Não/Parcial)	EVIDENCIAR		
OBJETIVO			DESENVOLVER PROGRAMAS DE ATENÇÃO AO SERVIDOR							
01	5.1.1	Acompanhar programas de desenvolvimento de equipe, visando fortalecer as habilidades e a qualificação profissional do servidor.	Não existia	Viabilizar a criação de um programa	Meta será reprogramada	CCA	Não	-	STI/SRH	PDI/CCA (64)
02	5.1.2	Implementar programa de acompanhamento de metas – gestão de técnicos administrativos e educacionais	Não existia	Programa implementado	O Programa de Gestão de Desempenho (PGD) foi implementado para quatro servidores do CCA	Direção CCA	Parcial	<a href="https://pgd.ufpi.edu.br/transparencia">https://pgd.ufpi.edu.br/transparencia</a>	SRH	Demandas da comunidade do CCA
OBJETIVO			GERENCIAR A NECESSIDADE DE REPOSIÇÃO DE PESSOAL							



03	5.2.1	Elaborar trimestralmente um painel com as demandas do centro (conferir no PDI).	Solicitações feitas através de memorandos	Painel atualizado (100%)	Painel atualizado (100%)	CCA	SIM	<a href="https://ufpi.br/publicacoes-cca">https://ufpi.br/publicacoes-cca</a>	SRH	PDI
----	-------	---	---	--------------------------	--------------------------	-----	-----	---	-----	-----

6		TEMA ESTRATÉGICO		SUSTENTABILIDADE						
ITEM	IdPDE <sup>1</sup>	META	CENÁRIO		SITUAÇÃO	RESPONSÁVEL <sup>2</sup>	ACOMPANHAMENTO		APOIO <sup>3</sup>	ORIGEM <sup>4</sup>
			2019	2023	2023		CONCLUÍDA (Sim/Não/Parcial)	EVIDENCIAR		
OBJETIVO			MELHORAR A CONSERVAÇÃO DE RECURSOS NATURAIS NO CCA							
1	6.1.1	Reduzir em 100% a deposição de lixo no CCA 100% 100%	Reduzir em 100% a deposição de lixo no CCA 100%	Reduzir em 100% a deposição de lixo no CCA 100% 100%	100%	CCA	Sim	i) Identificação mensal dos depósitos de lixo; ii) Verificação da relação entre o ano atual e anos anteriores, mantendo o percentual estimado na meta	PREUNI	PDI PLS (5)

			100 %							
2	6.1 .2	Recuperar em 50% a Mata Ciliar do Rio Poti em áreas do CCA	0%	Criação de comissão para definir estratégias e plano de ações para reflorestamento de Mata Ciliar na área do CCA UFPI	0%	Direção do CCA/Chefias de Departamentos/ Conselho Departamental Centros Acadêmicos	Não	Acompanhamento através de imagens aéreas	PREUNI CCN SEMAR	PDI PLS (10)
3	6.1 .3	Redução de incêndios em áreas de mata do CCA	Não ocorrência	Manter medidas para reduzir ou prevenir incêndios no CCA	Não ocorrência	Direção do CCA Conselho Departamental	Sim	Relatório anual com o número e localização de focos de incêndio	PREUNI	PDI PLS (10)
4	6.1 .4	Elaborar programa de tratamentos de resíduos de origem animal	0%	Criar Comissão para discutir proposta/projeto	0%	PREUNI CCA	Não	Proposta elaborada	DZO PRAD	PDI PLS (5)

5	5.1.5	<p>1) Reduzir em 100% os desperdícios de água;</p> <p>2) Monitorar a qualidade da água</p>	50%	<p>1) Monitorar os locais de vazamento</p> <p>2) Definir os pontos de coleta de água para avaliação da qualidade</p>	50%	<p>PREUNI</p> <p>CCA</p> <p>Chefias de Departamentos</p>	Parcial	<p>1) Controle total de vazamentos</p> <p>2) Resultados de análise da água</p>	<p>CCA</p> <p>Chefias de Departamentos</p>	<p>PDI</p> <p>PLS (3)</p>
6	6.1.6	<p>Desenvolver eventos relacionados à temática de sustentabilidade ambiental para os discentes</p>	1 evento	<p>Planejar e realizar eventos inerentes a temática de sustentabilidade ambiental para os discentes</p>	0%	<p>CCA/PREXC</p>	Parcial	<p>Registro dos eventos produzidos e divulgados</p>	<p>SCS</p>	<p>PDI</p>

7	7.1 .7	Realizar levantamento da fauna e flora da mata da área pertencente ao CCA	0%	Criação de comissão para definir estratégias e plano de ações para o levantamento da fauna e flora na área do CCA/UFPI	0%	CCA/ NEPPAS/PREUNI	Não	Acompanhar através de avaliação aérea/local as áreas recuperadas	CCN	PDI PLS (10)
8	8.1 .8	Identificar áreas degradadas do CCA	0%	Identificar áreas degradadas do CCA UFPI	0%	CCA/DEAS DZO/PREUNI	Não	Acompanhar através de avaliação aérea/local as áreas recuperadas	PMT CTT	PDI PLS (10)
9	9.1 .9	Planejar a descentralização do acompanhamento das empresas contratadas pela UFPI para o recolhimento de carcaças de animais e resíduos líquidos (químicos e biológicos)	100%	Verificar o atendimento das demandas, a regularidade das coletas e garantir a descentralização do acompanhamento em 100%	100%	Direção do CCA Chefias de Departamentos	Sim	Elaboração de um relatório contendo o registro de atendimento e a regularidade das coletas no CCA	PREUNI	PDI PLS (5)

OBJETIVO			ATENDER AS METAS DEFINIDAS NO PLANO DE SUSTENTABILIDADE DA UFPI							
10	6.2 .1	Reduzir no mínimo em 50% o consumo com material de expediente: Folha A4. Referência ano 2019	0%	Levantar a quantidade de folhas A4 utilizadas no CCA	100%	Direção do CCA Chefias de Departamentos	Sim	Relação entre Ano Atual e o Ano 2019 menor ou igual ao percentual estimado na meta	PRAD	PDI
11	6.2 .2	Reduzir no mínimo em 50% o consumo com material de cozinha: Copos plásticos (Água e Café) 2019	0%	Levantar a quantidade de material de cozinha utilizado no CCA	100%	Direção do CCA Chefias de Departamentos	Sim	Relação entre Ano Atual e o Ano 2019 menor ou igual ao percentual estimado na meta	PRAD	PDI
12	6.2 .3	Reduzir no mínimo em 30% o consumo com telefonia fixa; Referência Média (2018 e 2019)	0%	Levantar o consumo com telefonia fixa no CCA	100%	Direção do CCA Chefias de Departamentos	Sim	Relação entre Ano Atual e o Ano 2019 menor ou igual ao percentual estimado na meta	PRAD	PDI
13	6.2 .4	Reduzir em 30% o custo com serviço outsourcing de impressão. Referência ano média 2019 (média 2018 e 2019)	0%	Levantar o número de impressões realizadas no CCA	100%	Direção do CCA Chefias de Departamentos	Sim	Relação entre Ano Atual e o Ano 2019 menor ou igual ao percentual estimado na meta	PRAD/ NTI	PDI
14	6.2 .5	Reduzir no mínimo em 30% o gasto com energia elétrica. Referência ano média 2019 (média 2018 e 2019)	0%	Fazer levantamento da quantidade de Kw gastos no CCA	—	Direção do CCA Chefias de Departamentos	—	Relação entre Ano Atual e o Ano 2019 menor ou igual ao percentual estimado na meta	PRAD PROPLA N	PDI

7		TEMA ESTRATÉGICO				TECNOLOGIA E COMUNICAÇÃO					
ITEM	IdPDE <sup>1</sup>	META	CENÁRIO		SITUAÇÃO	RESPONSÁVEL <sup>2</sup>	ACOMPANHAMENTO		APOIO <sup>3</sup>	ORIGEM <sup>4</sup>	
			2019	2023	2023		CONCLUÍDA (Sim/Não/Parcial)	EVIDENCIAR			
OBJETIVO	FORTALECER A COMUNICAÇÃO INTERNA COM USO DE FERRAMENTAS COM FOCO A INSTITUCIONALIZAR O TRABALHO EM EQUIPE.										
1	7.1.1	Fortalecer a comunicação interna com uso de ferramentas com foco a institucionalizar o trabalho em equipe.	Docentes e servidores capacitados – 55% (TDICs)	Docentes e servidores capacitados – 65% (TDICs)	Docentes e servidores capacitados – 57% (TDICs)	CEAD-UFPI/PRPG/STI/PREG	Não	Número de docentes e servidores capacitados	CCA	PDI CCA (2020-2024)	

8		TEMA ESTRATÉGICO		INTERNACIONALIZAÇÃO							
ITEM	IdPDE¹	META	CENÁRIO		SITUAÇÃO	RESPONSÁVEL²	ACOMPANHAMENTO		APOIO³	ORIGEM⁴	
			2019	2023	2023		CONCLUÍDA (Sim/Não/Parcial)	EVIDENCIAR			
OBJETIVO			Monitorar as instituições internacionais atualmente parceiras e vigentes								
1	8.1.1	Monitorar as instituições internacionais atualmente parceiras e vigentes	Não possui registro	Identificação das instituições	Foram identificadas 12 instituições	CCA/Programas de pós-graduação CCA	Sim		<a href="https://docs.google.com/forms/d/18Wz5NZk1HZKnuyquC6-rONKhhtlt_wsyWkGvxEqOf5c/edit?usp=forms_home&amp;thst=tr">https://docs.google.com/forms/d/18Wz5NZk1HZKnuyquC6-rONKhhtlt_wsyWkGvxEqOf5c/edit?usp=forms_home&amp;thst=tr</a>	ASSINGTER/PR OPESQ	PDI
2	8.1.2	Melhorar a participação dos servidores e discentes em eventos internacionais	Não possui registro	Identificação das participações em eventos internacionais	Registrou-se 5 participações em eventos internacionais	CCA/ Assessoria Internacional/ Programas de pós-graduação CCA	Sim		<a href="https://docs.google.com/forms/d/18Wz5NZk1HZKnuyquC6-rONKhhtlt_wsyWkGvxEqOf5c/edit?usp=forms_home&amp;thst=tr">https://docs.google.com/forms/d/18Wz5NZk1HZKnuyquC6-rONKhhtlt_wsyWkGvxEqOf5c/edit?usp=forms_home&amp;thst=tr</a>	ASSINGTER/PR OPESQ	PDI
OBJETIVO			Melhorar a participação dos servidores e discentes em eventos internacionais								

ITEM	IdP DE¹	META	CENÁRIO		SITUAÇÃO	RESPONSÁVEL²	ACOMPANHAMENTO		APOIO³	ORIGEM
			Não possui registro	Não possui registro						
1	8.2.1	Solicitações acerca de levantamento de auxílio financeiros para participação de eventos internacionais.	Não possui registro	Não possui registro	Registrou-se 5 participações em eventos internacionais	CCA/Programas de pós-graduação CCA	Sim	<a href="https://docs.google.com/forms/d/18Wz5NZk1HZKnuyquC6-rONKhhtIt_wsyWkGvxEqOf5c/edit?usp=forms_home&amp;thst=true">https://docs.google.com/forms/d/18Wz5NZk1HZKnuyquC6-rONKhhtIt_wsyWkGvxEqOf5c/edit?usp=forms_home&amp;thst=true</a>	ASSINGTER/PRO PESQ	PDI



9		TEMA ESTRATÉGICO		INFRAESTRUTURA - PROMOVER MELHORIAS NA INFRAESTRUTURA FÍSICA						
ITEM	IdPDE¹	META	CENÁRIO		SITUAÇÃO	RESPONSÁVEL²	ACOMPANHAMENTO		APOIO³	ORIGEM⁴
			2023	2023	2023		CONCLUÍDA (Sim/Não/Parcial)	EVIDENCIAR		
OBJETIVO			GERENCIAR INFRAESTRUTURA ADEQUADA ÀS NECESSIDADES DO CCA							
01	9.1.1	Prover a aquisição de bens, serviços e material de consumo	Através do PAC	Demandas inseridas no PAC	As demandas inseridas no PAC	PREUNI	PARCIAL	As demandas relacionadas a aquisição de bens, serviços e material de consumo para o CCA foram incluídas no PAC.	CCA	PDI
02	9.1.2	Prover a reforma dos setores do CCA via demanda	Demandas inseridas no PAC	Atender (via demanda) os demais setores	Três setores atendidos	PREUNI	PARCIAL	As demandas foram atendidas conforme necessidade dos setores (DMV, DZOO, NEPPAS) <a href="https://ufpi.br/ultimas-noticias-cca/53753-reitor-inaugura-predios-programas-de-pos-graduacao-reforma-e-ampliacao-de-laboratorios-do-cca">https://ufpi.br/ultimas-noticias-cca/53753-reitor-inaugura-predios-programas-de-pos-graduacao-reforma-e-ampliacao-de-laboratorios-do-cca</a>	CCA	Demandas do CCA
03	9.1.3	Ampliar a estrutura física do Espaço Integrado	-	0%	0%	PREUNI	PARCIAL	Esta meta foi projetada para elaboração do projeto em 2024.	CCA	Demandas do CCA

04	9.1.4	Ampliar a estrutura de laboratórios do CCA	-	0%	0%	PREUNI	PARCIAL	Esta meta foi projetada para elaboração do projeto em 2024.	CCA	Demandas do CCA
05	9.1.5	Destinar uma área de campo do CCA para utilização de tratores e experimentação de campo	-	50%	0%	Direção CCA/PREUNI	NÃO	O setor demandante ainda não elaborou o projeto.	PREUNI	Demandas do CCA
06	9.1.6	Reestruturação dos biotérios de bovinos, caprinos, aves, peixes e suínos	-	25%	Três setores atendidos	Direção CCA/PREUNI	PARCIAL	Reforma do Biotério de manutenção de Bovinos; Criação do Biotério de cunicultura; Reforma do NEPPAS. <a href="https://ufpi.br/ultimas-noticias-cca/53753-reitor-inaugura-predios-programas-de-pos-graduacao-reforma-e-ampliacao-de-laboratorios-do-cca">https://ufpi.br/ultimas-noticias-cca/53753-reitor-inaugura-predios-programas-de-pos-graduacao-reforma-e-ampliacao-de-laboratorios-do-cca</a>	PREUNI	Demandas do CCA

07	9.1.7	Reestruturação do espaço destinado ao abate de animais de pequeno e médio porte	-	25%	0%	Direção CCA/PREUNI	NÃO	O setor demandante ainda não elaborou o projeto.	PREUNI	Demandas do CCA
08	9.1.8	Viabilizar a construção de uma fábrica de ração	--	25%	0%	Direção CCA/PREUNI	NÃO	O setor demandante ainda não elaborou o projeto.	PREUNI	Demandas do CCA
09	9.1.9	Implantação de estrutura para tratamentos de resíduos animais	-	25%	0%	Direção CCA/PREUNI	NÃO	O setor demandante ainda não elaborou o projeto.	PREUNI	Demandas do CCA
OBJETIVO		PROJETAR INFRAESTRUTURA PREDIAL E VIÁRIA VOLTADA À ACESSIBILIDADE								
01	9.4.1	Projetar infraestrutura predial e viária voltada à acessibilidade	Demandas inseridas no PAC	25% (Elaboração dos projetos)	0%	Direção CCA/PREUNI	NÃO	A Direção ainda não elaborou o projeto.	PREUNI	Demandas do CCA

		ade								
--	--	-----	--	--	--	--	--	--	--	--

10		TEMA ESTRATÉGICO		ASSISTÊNCIA ESTUDANTIL - FORTALECER OS PROGRAMAS DE ASSISTÊNCIA ESTUDANTIL							
ITEM	IdPDE <sup>1</sup>	META	CENÁRIO		SITUAÇÃO	RESPONSÁVEL <sup>2</sup>	ACOMPANHAMENTO		APOIO <sup>3</sup>	ORIGEM <sup>4</sup>	
			2019	2023			2023	2023			CONCLUÍDA (Sim/Não/Parcial)
OBJETIVO											
01	10.1.1	Manter o número de bolsas para alunos de baixa renda	97 bolsas	117 bolsas	190 auxílios	PRAEC	SIM	Arquivos da comissão - 190 auxílios (BAE, Auxílio inclusão digital, auxílio residência, BINCS, BINCS equipamento, residência universitária e isenção taxa de alimentação)	CCA		
OBJETIVO		ESTIMULAR AÇÕES DE APOIO A PERMANÊNCIA DE ALUNOS DE BAIXA RENDA									
04	10.1.2	Fomentar a participação da comunidade do CCA nos	Não evento	Promover eventos	Eventos promovidos	PRAEC	SIM	<a href="https://www.ufpi.br/editais-ufpi/52355-praec-resultado-final-da-selecao-para-residencia-universitaria-do-campus-de-teresina">https://www.ufpi.br/editais-ufpi/52355-praec-resultado-final-da-selecao-para-residencia-universitaria-do-campus-de-teresina</a> <a href="https://ufpi.br/ultimas-noticias-praec/50212-roda-de-conversa-o-">https://ufpi.br/ultimas-noticias-praec/50212-roda-de-conversa-o-</a>	CCA		

		eventos de Assistência Estudantil do Campus						<p>poder-de-acreditar-na-sua-jornada</p> <p><a href="https://ufpi.br/ultimas-noticias-ufpi/51199-praec-promove-cursos-de-prevencao-de-incendios-e-primeiros-socorros">https://ufpi.br/ultimas-noticias-ufpi/51199-praec-promove-cursos-de-prevencao-de-incendios-e-primeiros-socorros</a></p>	
--	--	---	--	--	--	--	--	---	--

<sup>1</sup> Identificação do Planejamento Desenvolvimento Estratégico: (Nº Tema Estratégico, Nº Objetivo, Nº da Meta).

<sup>2</sup> Responsável: Definir metas a nível de diretorias, coordenações e divisões.

<sup>3</sup> Apoio: Pode ser unidade interna da unidade ou externa a unidade.

<sup>4</sup> Origem: PDI, Plano Tático, Plano de Integridade, Plano de sustentabilidade, Plano de Risco, Plano de Desenvolvimento Operacional e etc)

Fonte: Comissão de Elaboração do PDU-CCA 2023-2024

## Plano Operacional

**Quadro 5 – Planejamento operacional: painel de estratégias e tarefas**

<b>PAINEL DE ESTRATÉGIAS E PLANO DE AÇÕES – ENSINO</b>									
<b>UNIDADE</b>		<b>CCA</b>				<b>ANO</b>		<b>2023</b>	
<b>IdPDT<sup>1</sup></b>	<b>META</b>	<b>MANTER OS ÍNDICES DO ENADE E CPC.</b>							
<b>1.1</b>		<b>PLANO DE AÇÕES 2023</b>				<b>ATRIBUÍDO<sup>2</sup></b>	<b>ORIGEM<sup>3</sup></b>	<b>ACOMPANHAMENTO</b>	
<b>ITEM</b>	<b>ESTRATÉGIA</b>	<b>1º Trimestre</b>	<b>2º Trimestre</b>	<b>3º Trimestre</b>	<b>4º Trimestre</b>			<b>FINALIZADA (Sim/Não)</b>	<b>EVIDENCIAR/JUSTIFICAR</b>
<b>1</b>	Realizar palestra para conscientizar os estudantes sobre a importância do ENADE.	Ação não prevista para o trimestre	Ação não prevista para o trimestre	Ação realizada no 4 trimestre	Ação realizada	PREG/CCA	PDI CCA	Sim	Número de participantes 75 <a href="https://docs.google.com/forms/d/1Aa215UK6Dlpp4h34BWy368Sjdr6DFrzNGC0-20kiS4/edit?ts=65a7ceed#responses">https://docs.google.com/forms/d/1Aa215UK6Dlpp4h34BWy368Sjdr6DFrzNGC0-20kiS4/edit?ts=65a7ceed#responses</a>
<b>2</b>	Participação na feira de Profissões da UFPI.	Ação não prevista para o trimestre	Ação não prevista para o trimestre	Não houve feira das profissões	Ação não prevista	PREG/PREXC	PDI CCA	Não	A UFPI não realizou a feira de profissões em 2023
<b>3</b>	Estimular a palestras em colégios do ensino médio, para divulgação dos cursos.	Ação não prevista para o trimestre	Ação não prevista para o trimestre	Ação prevista realizada	Ação prevista realizada	CCA	PDI CCA	Sim	<a href="https://ufpi.br/ultimas-noticias-cca/52717-centro-de-ciencias-agrarias-da-ufpi-promove-projeto-de-extensao-universitaria-em-escola-publica">https://ufpi.br/ultimas-noticias-cca/52717-centro-de-ciencias-agrarias-da-ufpi-promove-projeto-de-extensao-universitaria-em-escola-publica</a>
<b>IdPDT</b>	<b>META</b>	<b>DIMINUIR AS TAXAS DE EVASÃO E RETENÇÃO EM 5%.</b>							
<b>1.2</b>		<b>PLANO DE AÇÕES 2023</b>				<b>ATRIBUÍDO<sup>2</sup></b>	<b>ORIGEM<sup>3</sup></b>	<b>ACOMPANHAMENTO</b>	
<b>ITEM</b>	<b>ESTRATÉGIA</b>	<b>1º Trimestre</b>	<b>2º Trimestre</b>	<b>3º Trimestre</b>	<b>4º Trimestre</b>			<b>FINALIZADA (Sim/Não)</b>	<b>EVIDENCIAR</b>
<b>4</b>	Adaptar os	Realizada	Realizada	Em tramite	Em tramite	CCA/PREG	PDI CCA	Sim	DESPACHO Nº 162/2023 - CDAC/PREG.

	currículos às novas diretrizes de modo a tornar o curso mais atrativo e dinâmico. – Veterinária	proposta, analisada pela PREG e encaminhada p/ ajustes	proposta, analisada pela PREG e encaminhada p/ ajustes						19/05/2023
	Adaptar os currículos às novas diretrizes de modo a tornar o curso mais atrativo e dinâmico. – Agronomia	Proposta em construção pela coordenação	Proposta em construção pela coordenação	Proposta em construção	Proposta em construção	CCA/PREG	PDI CCA	Sim parcial	<a href="https://docs.google.com/forms/d/1Aa215UK6Dlpp4h34BWyi368Sjdr6DFrzNGC0-20kiS4/edit?ts=65a7ceed#responses">https://docs.google.com/forms/d/1Aa215UK6Dlpp4h34BWyi368Sjdr6DFrzNGC0-20kiS4/edit?ts=65a7ceed#responses</a>
5	Adaptar os currículos às novas diretrizes de modo a tornar o curso mais atrativo e dinâmico. – Zootecnia	. Proposta em construção pela coordenação	Proposta em construção pela coordenação	Proposta em andamento	Proposta em andamento	CCA/PREG	PDI CCA	Sim parcial	<a href="https://docs.google.com/forms/d/1Aa215UK6Dlpp4h34BWyi368Sjdr6DFrzNGC0-20kiS4/edit?ts=65a7ceed#responses">https://docs.google.com/forms/d/1Aa215UK6Dlpp4h34BWyi368Sjdr6DFrzNGC0-20kiS4/edit?ts=65a7ceed#responses</a>
6	Otimizar a oferta de disciplinas e turmas para ampliação de vagas	Veterinária ampliou número de disciplinas em 7,4%	Zootecnia ampliou número de disciplinas em 20,4%. Agronomia sem informações	Não houve oferta no trimestre	Oferta Agronomia cresceu 22,4% Veterinária reduziu 5,6% e Zootecnia aumentou 67,7%	CCA	CCA	Sim	Nota do ENADE, IGC, CPC.
7	Estimular a docentes/discntes dos cursos a participarem dos programas PIBIC, PIBICT e PIBEX e monitoria.	Monitorias ampliadas: Agro: 10% Vet: 4,2% Zoot: 7,7%	Ainda não se tem resultados do processo seletivo.	Não houve oferta no trimestre	No CCA foram ofertadas 377 monitorias, 37 remuneradas e 340 voluntárias	CCA	CCA	sim	<a href="https://docs.google.com/forms/d/1WSeMGtxJ4Z9sGx3lYPrx0yyvKJ3gnlKNPBJetmStLyg/edit?ts=65a7cc94#responses">https://docs.google.com/forms/d/1WSeMGtxJ4Z9sGx3lYPrx0yyvKJ3gnlKNPBJetmStLyg/edit?ts=65a7cc94#responses</a>

IdPDT	META	AUMENTAR AS TAXAS DE SUCESSO EM 5%.							
1.3		PLANO DE AÇÕES 2023				ATRIBUÍDO <sup>2</sup>	ORIGEM <sup>3</sup>	ACOMPANHAMENTO	
ITEM	ESTRATÉGIA	1º Trimestre	2º Trimestre	3º Trimestre	4º Trimestre			FINALIZADA (Sim/Não)	EVIDENCIAR
8	Adaptar os currículos às novas diretrizes de modo a tornar o curso mais atrativo e dinâmico. – Veterinária	Realizada proposta, analisada pela PREG e encaminhada p/ ajustes	Realizada proposta, analisada pela PREG e encaminhada p/ ajustes	Em tramite	Em tramite	CCA/PREG	PDI CCA	Sim	Nota do ENADE, IGC, CPC.
9	Adaptar os currículos às novas diretrizes de modo a tornar o curso mais atrativo e dinâmico. – Agronomia e Zootecnia	Agronomia processo aguardando novo NED que deve dar continuidade aos trabalhos.	Zootecnia em andamento a construção da proposta. Agronomia sem informações	Em construção	Em construção	CCA/PREG	PDI CCA	Sim	Nota do ENADE, IGC, CPC.
10	Otimizar a oferta de disciplinas de e turmas para ampliação de matrículas	Veterinária ampliou número de disciplinas em 7,4%	Zootecnia ampliou número de disciplinas em 20,4%	Não houve oferta no trimestre	Oferta Agronomia cresceu 22,4% Veterinária reduziu 5,6% e Zootecnia aumentou 67,7%	CCA	CCA	Sim	Nota do ENADE, IGC, CPC.
11	Estimular a docentes/discentes dos cursos a participarem dos programas PIBIC, PIBICT e PIBEX e monitoria.	Monitorias ampliadas: Agro: 10% Vet: 4,2% Zoot: 7,7%	Ainda não se tem resultados do processo seletivo.	Não houve oferta no trimestre	No CCA foram ofertadas 377 monitorias, 37 remuneradas e 340	CCA	CCA	Parcialmente	Nota do ENADE, IGC, CPC.



					voluntárias				
<b>IdPDT</b>	<b>META</b>	<b>CONTACTAR COM 40% DOS EGRESSOS DOS ÚLTIMOS 5 ANOS.</b>							
1.4									
ITEM	ESTRATÉGIA	PLANO DE AÇÕES 2023				ATRIBUÍDO <sup>2</sup>	ORIGEM <sup>3</sup>	ACOMPANHAMENTO	
		1º Trimestre	2º Trimestre	3º Trimestre	4º Trimestre			FINALIZADA (Sim/Não)	EVIDENCIAR
12	Fazer levantamento dos egressos, elaborar e aplicar questionário sobre o sucesso na área de atuação, realizar eventos com a participação dos egressos.	Não previsto	Veterinária – Elaboração	-	Veterinária – sem percentual	STI	PDI CCA	Não	Questionário respondido pela coordenação
13	Fazer levantamento dos egressos, elaborar e aplicar questionário sobre o sucesso na área de atuação, realizar eventos com a participação dos egressos.	Não previsto	Agronomia – Não realizado  Zootecnia – Sem egresso	-	Agronomia – 15% egressos contactados  Zootecnia – sem egressos	STI	PDI CCA	Não	Questionário respondido pela coordenação
<b>IdPDT</b>	<b>META</b>	<b>CRIAR 01 CURSO DE GRADUAÇÃO</b>							
1.5									
ITEM	ESTRATÉGIA	PLANO DE AÇÕES 2023				ATRIBUÍDO <sup>2</sup>	ORIGEM <sup>3</sup>	ACOMPANHAMENTO	
		1º Trimestre	2º Trimestre	3º Trimestre	4º Trimestre			FINALIZADA (Sim/Não)	EVIDENCIAR
14	Elaborar e implantar projeto	Em andamento	Projeto de curso	Em trâmite	Criado	CCA/PREG	PDI CCA	Sim	Resolução CEPEX/UFPI N. 534, de 20 de julho

	para um curso de graduação.		elaborado aguardo reunião no CEPEX, com parecer favorável do relator.						de 2023 Resolução CONSUN/UFPI N. 141, de 24.08.2023.
<b>IdPDT</b> 1.6	<b>META</b>	<b>ELEVAR EM 20% O NÚMERO DE DOCENTES PERMANENTES NA PÓS-GRADUAÇÃO.</b>							
<b>ITEM</b>	<b>ESTRATÉGIA</b>	<b>PLANO DE AÇÕES 2023</b>				<b>ATRIBUÍDO<sup>2</sup></b>	<b>ORIGEM<sup>3</sup></b>	<b>ACOMPANHAMENTO</b>	
		<b>1º Trimestre</b>	<b>2º Trimestre</b>	<b>3º Trimestre</b>	<b>4º Trimestre</b>			<b>FINALIZADA (Sim/Não)</b>	<b>EVIDENCIAR</b>
<b>15</b>	Garantir a reposição das vagas criadas por aposentadoria de professores, priorizando que os ingressantes tenham perfil para pós-graduação.	-	3 docentes entraram no CCA por concurso, 8 por remoção e 2 por redistribuição	-	-		PDI CCA	Sim	20% dos docentes da pós-graduação.
<b>16</b>	Incentivar a publicação de trabalhos em periódicos em plataformas de impacto.	Não Realizado	Não Realizado	Artigos publicados	Artigos publicados		PDI CCA	Sim	01 artigo equivalente Qualis A1/docente/ano <b>Equivalentes A1 – 104 publicados</b>
<b>17</b>	Estimular o acesso ao edital de produtividade da UFPI e utilizar recursos PROAP/CAPES	Não Realizado	Não Realizado	Não Realizado	Editais publicados pela UFPI		CCA	Não	Número de artigos publicados em periódicos de maior impacto. <b>Equivalentes A1 – 104 publicados</b>
<b>IdPDT</b> 1.7	<b>META</b>	<b>ELEVAR EM 14% O NÚMERO DE DISCENTES DE PÓS-GRADUAÇÃO STRICTO SENSU.</b>							
<b>ITEM</b>	<b>ESTRATÉGIA</b>	<b>PLANO DE AÇÕES 2023</b>				<b>ATRIBUÍDO<sup>2</sup></b>	<b>ORIGEM<sup>3</sup></b>	<b>ACOMPANHAMENTO</b>	

		1º Trimestre	2º Trimestre	3º Trimestre	4º Trimestre			FINALIZADA (Sim/Não)	EVIDENCIAR
18	Incentivar a permanência dos discentes pela ampliação do número de bolsas	Em andamento	Houve redução no número de bolsas. De 71 para 67	-	Houve aumento no número de bolsas. De 67 para 78	PRPG	PDI CCA	Não	Número de bolsas atualizadas pelos programas de pós-graduação.
19	Com a elevação do número de docentes na pós graduação stricto sensu, haverá aumento do número de discentes	-	-	-	Número atual de docentes permanentes PPGA/PPGZT/PPGTAIR - 54	SRH/CCA/PRPG	PDI CCA	Sim	Número de discentes na pós-graduação. Questionário respondido pelos programas de pós-graduação
<b>IdPDT</b>	<b>META</b>	<b>ELEVAR O NÚMERO DE TRABALHOS PUBLICADOS NAS PLATAFORMAS INDICADAS PELA CAPES, EM 12% ANO EM EQUIVALENTE A1.</b>							
1.8									
ITEM	ESTRATÉGIA	PLANO DE AÇÕES 2023				ATRIBUÍDO <sup>2</sup>	ORIGEM <sup>3</sup>	ACOMPANHAMENTO	
		1º Trimestre	2º Trimestre	3º Trimestre	4º Trimestre			FINALIZADA (Sim/Não)	EVIDENCIAR
20	Incentivar a defesa de dissertações e teses focando a inovação e as necessidades de desenvolvimento tecnológico	Em execução	Foram defendidas 26 dissertações e 10 teses	-	08 trabalhos defendidos com foco em inovação/ desenvolvimento tecnológico	PRPG	PDI CCA	Sim	Número de trabalhos
21	Ofertar cursos de extensão na operação de pacotes estatísticos	Não realizado	Não realizado	Não realizado	Não realizado	PRPG	PDI CCA	Não	Não realizado
22	Viabilizar a oferta do ensino de	Não realizado		Não realizado	Não realizado	PRPG	PDI CCA	Não	Não realizado

	inglês Instrumental como atividade obrigatória na pós-graduação stricto sensu		Não realizado						
23	Incentivar a publicação de trabalhos em plataformas indicadas pela CAPES	Não Realizado	Não Realizado	Em execução	Em execução	PRPG	PDI CCA	Sim	Número de trabalhos equivalentes A1 – 104 trabalhos.
<b>IdPDT</b>	<b>META</b>	<b>MELHORAR EM 20% OS INDICADORES QUALIQUANTITATIVOS DA FICHA DE AVALIAÇÃO UTILIZADA PELA CAPES.</b>							
1.9									
ITEM	ESTRATÉGIA	PLANO DE AÇÕES 2023				ATRIBUÍDO <sup>2</sup>	ORIGEM <sup>3</sup>	ACOMPANHAMENTO	
		1º Trimestre	2º Trimestre	3º Trimestre	4º Trimestre			FINALIZADA (Sim/Não)	EVIDENCIAR
24	Incentivar a defesa de dissertações e teses focando a inovação e as necessidades de desenvolvimento tecnológico	Foram defendidas 26 dissertações e 10 teses	Foram defendidas 26 dissertações e 10 teses	-	08 trabalhos defendidos com foco em inovação/ desenvolvimento tecnológico	PRPG	PDI CCA	Sim	Impacto social dos programas de pós- graduação
25	Ofertar cursos de extensão na operação de pacotes estatísticos	Não realizado	Não realizado	Não realizado	Não realizado	PRPG	PDI CCA	Não	Não realizado
26	Viabilizar a oferta do ensino de inglês Instrumental como atividade obrigatória na	Não realizado	Não realizado	Não realizado	Não realizado	PRPG	PDI CCA	Não	Não realizado

	pós-graduação <i>stricto sensu</i>								
27	Incentivar a publicação de trabalhos em periódicos bem qualificados pela CAPES	Não Realizado	Não Realizado	Em execução	Em execução	PRPG	PDI CCA	Sim	Número de trabalhos equivalentes A1 – 104 trabalhos.
<b>IdPDT</b> 1.10	<b>META</b>	<b>REALIZAR 1 CURSO ANUAL SOBRE A PRÁTICA DE METODOLOGIAS ATIVAS.</b>							
<b>ITEM</b>	<b>ESTRATÉGIA</b>	<b>PLANO DE AÇÕES 2023</b>				<b>ATRIBUÍDO<sup>2</sup></b>	<b>ORIGEM<sup>3</sup></b>	<b>ACOMPANHAMENTO</b>	
		<b>1º Trimestre</b>	<b>2º Trimestre</b>	<b>3º Trimestre</b>	<b>4º Trimestre</b>			<b>FINALIZADA (Sim/Não)</b>	<b>EVIDENCIAR</b>
28	Estimular os docentes a participarem e conhecerem as metodologias ativas de ensino.	Ação não prevista para o 1º trimestre	Ação não prevista para o 1º trimestre	-	Cursos ofertados na plataforma do SIGAA	PREG	PDI CCA	Parcial	(dados não informados pelas coordenações), entretanto, os cursos foram ofertados.
<b>IdPDT</b> 1.11	<b>META</b>	<b>REALIZAR REVISÃO E ATUALIZAÇÃO DA BASE CURRICULAR DE 2 CURSOS ADEQUANDO-OS AS NOVAS DIRETRIZES</b>							
<b>ITEM</b>	<b>ESTRATÉGIA</b>	<b>PLANO DE AÇÕES 2023</b>				<b>ATRIBUÍDO<sup>2</sup></b>	<b>ORIGEM<sup>3</sup></b>	<b>ACOMPANHAMENTO</b>	
		<b>1º Trimestre</b>	<b>2º Trimestre</b>	<b>3º Trimestre</b>	<b>4º Trimestre</b>			<b>FINALIZADA (Sim/Não)</b>	<b>EVIDENCIAR</b>
29	Incluir nas atividades do NDE a prática de reestruturação dos currículos.	Inserida e projeto em fase ajustes para aprovação	Inserida e projeto em fase ajustes para aprovação	Projetos sob revisão e atualização	Projetos sob revisão e atualização	CCA/PREG	PDI CCA	Parcial	Participação do NDE/Membros do colegiados
30	Incluir nas atividades do NDE a prática de reestruturação dos currículos.	Agronomia – incluídas e em andamento	Agronomia – incluídas e em andamento	-	Agronomia - fase final das adequações do PPC	CCA/PREG	PDI CCA	Parcial	Questionário respondido pela coordenação. O projeto encontra-se em fase final de adequações para ser aprovado.
31	Participação do	Veterinária –	Veterinária –	-	Veterinária	CCA/PREG	CCA	Parcialmente	Questionário respondido pela coordenação. O PPC já

	NDE do colegiado de curso nas discussões nacionais das diretrizes.	em andamento	em andamento		– O PPC já vou revisado e atualizado. Foi encaminhado para a PREG.				vou revisado e atualizado. Foi encaminhado para a PREG.
32	Participação do NDE do colegiado de curso nas discussões nacionais das diretrizes.	Agronomia – não participa	Zootecnia – em andamento	-	Zootecnia – em andamento	CCA/PREG	CCA	Parcialmente	Questionário respondido pela coordenação. A revisão e atualização está sendo realizada pelo NDE da Zootecnia.
<b>IdPDT</b>	<b>META</b>	<b>ATUALIZAR O CADASTRO DAS EMPRESAS PARCEIRAS/ SELECIONAR POR ÁREA</b>							
1.12									
ITEM	ESTRATÉGIA	PLANO DE AÇÕES 2023				ATRIBUÍDO <sup>2</sup>	ORIGEM <sup>3</sup>	ACOMPANHAMENTO	
		1º Trimestre	2º Trimestre	3º Trimestre	4º Trimestre			FINALIZADA (Sim/Não)	EVIDENCIAR
33	Ampliar parcerias com outras instituições e estabelecer parceria com alunos egressos para prover ações conjuntas com o foco principal de atender as demandas da sociedade	Sem informação	Sem informação	-	<b>Sem informações sobre parcerias com egressos</b>	PREG/CGE/CC A	PDI CCA	Não	Cadastro de empresas
34	Contactar instituições que atuem na área de ciências agrárias, incentivando-as a ofertar estágios.	Sem informação	Sem informação	-	Os cadastros encontram-se atualizados as coordenadas de	PREG/CGE/CC A	PDI CCA	Parcial	Cadastro de empresas

					estágio				
--	--	--	--	--	---------	--	--	--	--

PAINEL DE ESTRATÉGIAS E PLANO DE AÇÕES - PESQUISA E INOVAÇÃO									
UNIDADE		CCA				ANO		2023	
IdPDT <sup>1</sup>	META	ESTIMULAR, CONSOLIDAR E FORTALECER OS GRUPOS DE PESQUISAS EXISTENTES							
2.1		PLANO DE AÇÕES 2023				ATRIBUÍDO <sup>2</sup>	ORIGEM <sup>3</sup>	ACOMPANHAMENTO	
ITEM	ESTRATÉGI A	1º Trimestre	2º Trimestre	3º Trimestre	4º Trimestre				
1	Indetificar e divulgar os grupos de pesquisa existentes e emergentes no CCA.	*	*	Identificados	Executar	CCA/PROPESQI	CCA	Sim	Quantitativo e características dos grupos.
2	Fortalecer os grupos de Pesquisa existentes.	*	*	*	Executar	CCA/PROPESQI	CCA	Sim	Condições para existência do grupo.
3	Potencializar as ações dos grupos junto aos programas de pós-graduações,	*	*	*	Executar	CCA/PROPESQI	CCA	Sim	Difundir as ações dos grupos.

	graduação, inovação e extensão								
IdPDT 2.2	META	INCUBAR MAIS 2 EMPRESAS							
ITEM	ESTRATÉGI A	PLANO DE AÇÕES 2023				ATRIBUÍDO <sup>2</sup>	ORIGEM <sup>3</sup>	ACOMPANHAMENTO	
		1º Trimestre	2º Trimestre	3º Trimestre	4º Trimestre			FINALIZADA (Sim/Não)	EVIDENCIAR
4	Divulgar as vantagens da incubação de empresas	*	*	Divulgação na mídia.	Divulgação na mídia.	PREX/INEAGRO	PDI CCA	Sim	Número de empresas incubadas
5	Estimular empreendedoras a incubarem suas empresas	*	*	Divulgação na mídia.	Divulgação na mídia.	PREX/INEAGRO	PDI CCA	Sim	Número de empresas incubadas
IdPDT 2.3	META	ELEVAR O NÚMERO DE TRABALHOS PUBLICADOS NAS PLATAFORMAS INDICADAS PELA CAPES							
ITEM	ESTRATÉGI A	PLANO DE AÇÕES 2023				ATRIBUÍDO <sup>2</sup>	ORIGEM <sup>3</sup>	ACOMPANHAMENTO	
		1º Trimestre	2º Trimestre	3º Trimestre	4º Trimestre			FINALIZADA (Sim/Não)	EVIDENCIAR
6	ELEVAR EM 12% EM EQUIVALENTE A1	*	*	Realizar eventos científicos dos PPG, para estimular publicações	Realizar eventos científicos dos PPG, para estimular publicações	PREX/INEAGRO	PDI CCA	Sim	Artigos publicados



IdPDT	META	CRIAR ASSESSORIA DE PESQUISA							
2.4									
ITEM	ESTRATÉGI A	PLANO DE AÇÕES 2023				ATRIBUÍDO <sup>2</sup>	ORIGEM <sup>3</sup>	ACOMPANHAMENTO	
		1º Trimestre	2º Trimestre	3º Trimestre	4º Trimestre			FINALIZADA (Sim/Não)	EVIDENCIAR
7	CRIAR ASSESSORIA DE PESQUISA	*	Convocar comissão de assessoria	Convocar comissão de assessoria	Convocar comissão de assessoria	PREX/INEAGRO	PDI CCA	SIM	Assessoria de pesquisa consolidada

PAINEL DE ESTRATÉGIAS E PLANO DE AÇÕES - EXTENSÃO E CULTURA									
UNIDADE	CCA				ANO		2023		
IdPDT <sup>1</sup>	META	Melhorar em 30% a mais de projetos que tenham parceria interna e externa							
3.1									
ITEM	ESTRATÉGIA	PLANO DE AÇÕES 2023				ATRIBUÍDO <sup>2</sup>	ORIGEM <sup>3</sup>	ACOMPANHAMENTO	
		1º Trimestre	2º Trimestre	3º Trimestre	4º Trimestre			FINALIZADA (Sim/Não)	EVIDENCIAR
1	Criação de comissão de extensão para desenvolver as ações de ensino, pesquisa e extensão	Em andamento	Em andamento	Em andamento	Em andamento	Direção CCA	PDI	Sim	Comissão criada, portaria CCA/UFPI, Nº 029/2021
IdPDT	META	Promover, anualmente, pelo menos um evento fixo para apresentação de projetos de Extensão do CCA							
3.2									

ITEM	ESTRATÉGIA	PLANO DE AÇÕES 2023				ATRIBUÍDO <sup>2</sup>	ORIGEM <sup>3</sup>	ACOMPANHAMENTO	
		1º Trimestre	2º Trimestre	3º Trimestre	4º Trimestre			FINALIZADA (Sim/Não)	EVIDENCIAR
2	Criação de comissão de extensão para desenvolver as ações de ensino, pesquisa e extensão	Em andamento	Em andamento	Em andamento	Em andamento	Direção CCA	PDI	Sim	Comissão criada, portaria CCA/UFPI, Nº 029/2021 e departamentos
IdPDT 3.3	META	Participar de no mínimo dois eventos que possam dar suporte para integração de atividade de ensino, pesquisa e extensão							
ITEM	ESTRATÉGIA	PLANO DE AÇÕES 2023				ATRIBUÍDO <sup>2</sup>	ORIGEM <sup>3</sup>	ACOMPANHAMENTO	
		1º Trimestre	2º Trimestre	3º Trimestre	4º Trimestre			FINALIZADA (Sim/Não)	EVIDENCIAR
3	Dar continuidade na participação em eventos de ensino, pesquisa e extensão	Em andamento	Em andamento	Em andamento	Em andamento	PREXC	PDI	Sim	Diversos servidores participaram de eventos como: I Workshop sobre produção de insetos para alimentação animal XVII Congresso Nordestino de Produção Animal. II Dia Especial sobre Extensão Rural, II Evento De Cirurgia De Pequenos Animais)
IdPDT 3.4	META	Promover no mínimo 2 capacitações em ferramentas digitais e métodos participativos a distância em atividades de extensão							
ITEM	ESTRATÉGIA	PLANO DE AÇÕES 2023				ATRIBUÍDO <sup>2</sup>	ORIGEM <sup>3</sup>	ACOMPANHAMENTO	
		1º Trimestre	2º Trimestre	3º Trimestre	4º Trimestre			FINALIZADA (Sim/Não)	EVIDENCIAR
4	Dar continuidade a	Em	Em	Em	Em	PREXC	PDI	Não	Não foi realizado no ano de 2023, mas

	implementação dessas ações	andamento	andamento	andamento	andamento				existem servidores que já fizeram anteriormente alguns cursos
IdPDT	META	Identificar instituições na região Meio-Norte em busca de ampliação de parcerias							
3.5									
ITEM	ESTRATÉGIA	PLANO DE AÇÕES 2023				ATRIBUÍDO <sup>2</sup>	ORIGEM <sup>3</sup>	ACOMPANHAMENTO	
		1º Trimestre	2º Trimestre	3º Trimestre	4º Trimestre			FINALIZADA (Sim/Não)	EVIDENCIAR
5	Estruturar um cadastro com as instituições parceiras e identificar as ações previstas Ampliar o número de instituições parceiras	Não previsto	Em andamento	Em andamento	Em andamento	CCA	PDI CCA	Sim	Sim, cada curso tem o coordenador de estágio que busca novas parcerias ativamente
IdPDT	META	Participar de eventos de extensão na grande área de Ciências Agrárias que ocorrem na região Meio-Norte							
3.6									
ITEM	ESTRATÉGIA	PLANO DE AÇÕES 2023				ATRIBUÍDO <sup>2</sup>	ORIGEM <sup>3</sup>	ACOMPANHAMENTO	
		1º Trimestre	2º Trimestre	3º Trimestre	4º Trimestre			FINALIZADA (Sim/Não)	EVIDENCIAR
6	Manter a participação na EXPOAPI em 2023, ampliando as áreas de exposição no evento	Não previsto	Não previsto	Não previsto	Previsto	CCA	PDI CCA	Sim	A universidade participou a EXPOAPI 2023
IdPDT	META	Identificar as Ligas Acadêmicas existentes no CCA e promover a criação e integração entre elas							
3.7									
ITEM	ESTRATÉGIA	PLANO DE AÇÕES 2023				ATRIBUÍDO <sup>2</sup>	ORIGEM <sup>3</sup>	FINALIZADA	EVIDENCIAR

		1º Trimestre	2º Trimestre	3º Trimestre	4º Trimestre			(Sim/Não)	
7	As Ligas Acadêmicas foram identificadas e encontram-se em atividade no ano de 2023.	Em andamento	Em andamento	Em andamento	Em andamento	CCA	PDI CCA	Sim	Existem 4 ligas acadêmicas em atividade, Nutrição de Cães e Gatos (LANUTRIPET); Conservação, Manejo e Microbiologia do Solo (LACMISO), Conservação e Manejo da Biodiversidade Agrícola (LACOMBIO), Anatomia Veterinária (LAAVET)
IdPDT 3.8	META	Promover, anualmente, um evento de divulgação das Ligas Acadêmicas							
ITEM	ESTRATÉGIA	PLANO DE AÇÕES 2023				ATRIBUÍDO <sup>2</sup>	ORIGEM <sup>3</sup>	ACOMPANHAMENTO	
		1º Trimestre	2º Trimestre	3º Trimestre	4º Trimestre			FINALIZADA (Sim/Não)	EVIDENCIAR
8	Elaboração de calendário e viabilização da realização de evento	Em andamento	Em andamento	Em andamento	Em andamento	CCA	PDI CCA	Não	Não foi realizado um evento centralizado para divulgação dessas ligas
IdPDT 3.9	META	Definição de espaço físico para instalação das Ligas Acadêmicas							
ITEM	ESTRATÉGIA	PLANO DE AÇÕES 2023				ATRIBUÍDO <sup>2</sup>	ORIGEM <sup>3</sup>	ACOMPANHAMENTO	
		1º Trimestre	2º Trimestre	3º Trimestre	4º Trimestre			FINALIZADA (Sim/Não)	EVIDENCIAR
9	Levantamento de disponibilidade do espaço já construído	Em andamento	Em andamento	Em andamento	Em andamento	CCA	PDI CCA	Sim	Os espaços foram disponibilizados pelos docentes coordenadores

PAINEL DE ESTRATÉGIAS E PLANO DE AÇÕES – GESTÃO E GOVERNANÇA										
UNIDADE		CENTRO DE CIÊNCIAS AGRÁRIAS					ANO	2023		
IdPDT <sup>1</sup>	META		Elaborar plano anual de aquisição e compra de bens e serviços, conforme específico no PDI / PDU							
4.1										
ITEM	ESTRATÉGIA	PLANO DE AÇÕES 2023				ATRIBUÍD O <sup>2</sup>	ORIGEM <sup>3</sup>	ACOMPANHAMENTO		
		1º Trimestre	2º Trimestre	3º Trimestre	4º Trimestre			FINALIZAD A (Sim/Não)	EVIDENCIAR	
1	Elaborar o Plano anual de aquisição e compra de bens e serviços.	Ação não prevista para o 1º trimestre	Ação não prevista para o 1º trimestre	Ação não prevista	Demandas incluídas no PAC	CCA	PDI	Sim	<a href="https://proplan.ufpi.br/images/conteudo/PROPLAN/PDI/PDU/PDU_CCA_2020_2022_Aprovado.pdf">https://proplan.ufpi.br/images/conteudo/PROPLAN/PDI/PDU/PDU_CCA_2020_2022_Aprovado.pdf</a>	
IdPDT	META		Identificar e mapear em 100% das unidades administrativas no mínimo 8 (oito) macroprocessos BPMN (Business Process Model and Notation)							
4.2										
ITEM	ESTRATÉGIA	PLANO DE AÇÕES 2023				ATRIBUÍD O <sup>2</sup>	ORIGEM <sup>3</sup>	ACOMPANHAMENTO		
		1º Trimestre	2º Trimestre	3º Trimestre	4º Trimestre			FINALIZAD A (Sim/Não)	EVIDENCIAR	
2	Capacitar servidores do CCA nas metodologias sobre macroprocessos BPMN	Ação não prevista para o 1º trimestre	Ação não prevista para o 1º trimestre	-	Não foi possível capacitar servidores do CCA nas metodologias sobre macroprocessos BPMN. Esta	PROPLAN	PDI	Não	-	

					meta será trabalhada pelo CCA juntamente com a PROPLAN no ano de 2024.				
3	Mapear 2 macroprocessos BPMN	Ação não prevista para o 1º trimestre	Ação não prevista para o 1º trimestre	-	Não foi possível mapear os macroprocessos BPMN. Esta meta será trabalhada pelo CCA juntamente com a PROPLAN no ano de 2024.	CCA	PDI	Não	-
IdPDT	META	Elaborar e/ou Atualizar os Regimentos internos por Unidade Hierárquica							
4.3									
ITEM	ESTRATÉGIA	PLANO DE AÇÕES 2023				ATRIBUÍD O²	ORIGEM³	ACOMPANHAMENTO	
		1º Trimestre	2º Trimestre	3º Trimestre	4º Trimestre			FINALIZAD A (Sim/Não)	EVIDENCIAR
4	Aprovar e publicar o regimento interno do centro	Ação não prevista para o 1º trimestre	Ação não prevista para o 1º trimestre	O Regimento Interno da Unidade encontra-se em fase de revisão para submissão e aprovação dos conselhos	-	CCA	PDI	Não	-

				superiores					
IdPDT	META	Elaborar e atualizar o Plano de Desenvolvimento da Unidade (PDU) durante a vigência do PDI 2020/2024 por Unidade Hierárquica							
4.4									
ITEM	ESTRATÉGIA	PLANO DE AÇÕES 2023				ATRIBUÍD O <sup>2</sup>	ORIGEM <sup>3</sup>	ACOMPANHAMENTO	
		1º Trimestre	2º Trimestre	3º Trimestre	4º Trimestre			FINALIZAD A (Sim/Não)	EVIDENCIAR
5	Elaborar o Plano de Desenvolvimento da Unidade (PDU 2023-2024).	O Plano de Desenvolvimento da Unidade (PDU) foi elaborado pela Comissão de Governança do CCA.	PDU publicado	-	-	CCA	PDI	Sim	<a href="https://proplan.ufpi.br/images/conteudo/PROPLAN/PDI/PDU/CCA-ARQUIVO-FINAL-PDU-CCA-2023-2024.pdf">https://proplan.ufpi.br/images/conteudo/PROPLAN/PDI/PDU/CCA-ARQUIVO-FINAL-PDU-CCA-2023-2024.pdf</a>
IdPDT	META	Definir em cada Unidade Hierárquica seu Mapa Estratégico							
4.5									
ITEM	ESTRATÉGIA	PLANO DE AÇÕES 2023				ATRIBUÍD O <sup>2</sup>	ORIGEM <sup>3</sup>	ACOMPANHAMENTO	
		1º Trimestre	2º Trimestre	3º Trimestre	4º Trimestre			FINALIZAD A (Sim/Não)	EVIDENCIAR
6	Revisar o Mapa Estratégico do PDU 2020-2022	Mapa Estratégico revisado e publicado	-	-	-	CCA	PDI	Sim	<a href="https://proplan.ufpi.br/images/conteudo/PROPLAN/PDI/PDU/CCA-ARQUIVO-FINAL-PDU-CCA-2023-2024.pdf">https://proplan.ufpi.br/images/conteudo/PROPLAN/PDI/PDU/CCA-ARQUIVO-FINAL-PDU-CCA-2023-2024.pdf</a>
IdPDT	META	Definir em cada Unidade Hierárquica sua Cadeia de Valor							
4.6									

ITEM	ESTRATÉGIA	PLANO DE AÇÕES 2023				ATRIBUÍD O <sup>2</sup>	ORIGEM <sup>3</sup>	ACOMPANHAMENTO	
		1º Trimestre	2º Trimestre	3º Trimestre	4º Trimestre			FINALIZAD A (Sim/Não)	EVIDENCIAR
7	Revisar a Cadeia de Valor do PDU 2020-2022	Cadeia de valor revisada e publicada	-	-	-	CCA	PDI	Sim	<a href="https://proplan.ufpi.br/images/conteudo/PROPLAN/PDI/PDU/CCA-ARQUIVO-FINAL-PDU-CCA-2023-2024.pdf">https://proplan.ufpi.br/images/conteudo/PROPLAN/PDI/PDU/CCA-ARQUIVO-FINAL-PDU-CCA-2023-2024.pdf</a>
IdPDT <sup>1</sup> 4.7	META	Possuir página eletrônica e realizar atualizações frequentes e ter aba específica para acompanhamento do PDI e PDU							
ITEM	ESTRATÉGIA	PLANO DE AÇÕES 2023				ATRIBUÍD O <sup>2</sup>	ORIGEM <sup>3</sup>	ACOMPANHAMENTO	
		1º Trimestre	2º Trimestre	3º Trimestre	1º Trimestre			FINALIZAD A (Sim/Não)	EVIDENCIAR
8	Atualizar a página eletrônica do CCA	-	Página eletrônica atualizada	Página eletrônica atualizada	Página eletrônica atualizada	Direção CCA	Demandas da comunidade do CCA	Sim	<a href="https://ufpi.br/pdi-e-pdu-cca">https://ufpi.br/pdi-e-pdu-cca</a>
IdPDT 4.8	META	Acompanhar a execução e dinamizar as ações das assessorias de comunicação, extensão e pesquisa							
9	Criar a assessoria de pesquisa	-				Direção	Demandas da	-	



		Ação não prevista para o 1º trimestre	Assessoria de pesquisa foi criada	-	-	CCA	comunidade do CCA	Sim	
10	Divulgar as ações das assessorias de comunicação, extensão e pesquisa na página do CCA e/ou outras mídias eletrônicas	Ação não prevista para o 1º trimestre	Ação não prevista para o 2º trimestre	Ações das assessorias de comunicação, extensão e pesquisa na página do CCA e/ou outras mídias eletrônicas	Ações das assessorias de comunicação, extensão e pesquisa na página do CCA e/ou outras mídias eletrônicas	Direção CCA	Demandas da comunidade do CCA	Sim	<a href="https://ufpi.br/ultimas-noticias-cca/54311-stand-da-ufpi-leva-conhecimento-cientifico-para-a-72-expoapi-participacao-acontece-pelo-3-ano-consecutivo">https://ufpi.br/ultimas-noticias-cca/54311-stand-da-ufpi-leva-conhecimento-cientifico-para-a-72-expoapi-participacao-acontece-pelo-3-ano-consecutivo</a> <a href="https://ufpi.br/ultimas-noticias-cca/52266-cca-edital-de-chamada-de-trabalhos-para-publicacao-em-livro-digital">https://ufpi.br/ultimas-noticias-cca/52266-cca-edital-de-chamada-de-trabalhos-para-publicacao-em-livro-digital</a>

PAINEL DE ESTRATÉGIAS E PLANO DE AÇÕES – GESTÃO DE PESSOAS									
UNIDADE		CENTRO DE CIÊNCIAS AGRÁRIAS				ANO		2023	
IdPDT <sup>1</sup>	META	Acompanhar a realização dos exames periódico em 100% dos servidores técnico administrativo e docentes							
5.1									
ITEM	ESTRATÉGIA	PLANO DE AÇÕES 2023				ATRIBUÍDO <sup>2</sup>	ORIGEM <sup>3</sup>	ACOMPANHAMENTO	
		1º Trimestre	2º Trimestre	3º Trimestre	4º Trimestre			FINALIZAÇÃO (Sim/Não)	EVIDENCIAR
1	Sensibilizar os servidores para participar dos cursos e treinamentos	Ação não prevista	Não realizada	-	A SRH ofereceu cursos de	SRH	PDI	Sim	<a href="https://ufpi.br/ultimas-noticias-ufpi/53488-srh-abre-inscricoes-para-cursos-">https://ufpi.br/ultimas-noticias-ufpi/53488-srh-abre-inscricoes-para-cursos-</a>

		para o 1º trimestre			capacitação aos servidores da UFPI				do-programa-de-desenvolvimento-profissional-da-ufpi
2	Realizar levantamento dos servidores que fizeram algum curso de aperfeiçoamento	Ação não prevista para o 1º trimestre	Ação não prevista para o 2º trimestre	-	30 servidores	CCA	PDI	Sim	Número de servidores que realizaram os cursos: 30 servidores
3	Implementar programa de acompanhamento de metas – gestão de técnicos administrativos educacionais	Ação não prevista para o 1º trimestre	Ação não prevista para o 2º trimestre	-	O Programa de Gestão de Desempenho (PGD) foi implementado para quatro servidores do CCA	CCA	Demandas da comunidade do CCA	Sim	<a href="https://pgd.ufpi.edu.br/transparencia">https://pgd.ufpi.edu.br/transparencia</a>
IdPDT <sup>1</sup>	META	Elaborar trimestralmente um painel com as demandas do centro							
5.3									
ITEM	ESTRATÉGIA	PLANO DE AÇÕES 2020				ATRIBUÍDO <sup>2</sup>	ORIGEM <sup>3</sup>	ACOMPANHAMENTO	
		1º Trimestre	2º Trimestre	3º Trimestre	4º Trimestre			FINALIZADA (Sim/Não)	EVIDENCIAR
7	Realizar levantamento das demandas de pessoal	Ação não prevista para o 1º trimestre	Levantamento realizado	-	Levantamento realizado	CCA	PDI/ Demandas da comunidade do CCA	Sim	<a href="https://ufpi.br/publicacoes-cca">https://ufpi.br/publicacoes-cca</a>

		trimestre							
8	Solicitar ao SRH a reposição de servidores aposentados	Ação não prevista para o 1º trimestre	As solicitações são feitas imediatamente	As solicitações são feitas imediatamente	As solicitações são feitas imediatamente	CCA	PDI/ Demandas da comunidade do CCA	Sim	Processo eletrônico
9	Solicitar ao SRH a contratação de servidor de acordo com as novas demandas do CCA	Ação não prevista para o 1º trimestre	Ação não prevista para o 2º trimestre	Solicitações feitas através de processo	Solicitações feitas através de processo	CCA	PDI/ Demandas da comunidade do CCA	Sim	Processo eletrônico

PAINEL DE ESTRATÉGIAS E PLANO DE AÇÕES - SUSTENTABILIDADE									
UNIDADE		CCA				ANO		2023	
IdPDT	META	MELHORAR A CONSERVAÇÃO DE RECURSOS NATURAIS NO CCA							
6.1									
ITEM	ESTRATÉGIA	PLANO DE AÇÕES 2023				ATRIBUÍDO <sup>2</sup>	ORIGEM <sup>3</sup>	ACOMPANHAMENTO	
		1º Trimestre	2º Trimestre	3º Trimestre	4º Trimestre			FINALIZADA (Sim/Não)	EVIDENCIAR
1	Reduzir em 100% a deposição de lixo no CCA	100%	100%	100%	100%	Direção do CCA Conselho Departamental	PDI PLS (5)	Sim	i) Identificação mensal dos depósitos de lixo; ii) Verificação da relação entre o ano atual e anos anteriores, mantendo o

									percentual estimado na meta
2	Recuperar em 50% a Mata Ciliar do Rio Poti em áreas do CCA	0%	0%	0%	0%	Direção do CCA/Chefias de Departamentos/ Conselho Departamental Centros Acadêmicos	PDI PLS (10)	Não	Não foi criada comissão
3	Redução de incêndios em áreas de mata do CCA	Não ocorrência	Não ocorrência	Não ocorrência	Não ocorrência	Direção do CCA Conselho Departamental	PDI PLS (10)	Sim	Relatório anual com o número e localização de focos de incêndio
4	Elaborar programa de tratamentos de resíduos de origem animal	0%	0%	0%	0%	PREUNI CCA	PDI PLS (5)	Não	Não foi criada comissão
5	1) Reduzir em 100% os desperdícios de água; 2) Monitorar a qualidade da água	50%	50%	50%	50%	PREUNI CCA Chefias de Departamentos	PDI PLS (3)	Parcial	1) Controle total de vazamentos 2) Resultados de análise da água (não realizada)
6	Desenvolver eventos relacionados à temática de sustentabilidade e ambiental para os discentes	1 evento	100%	0%	0%	CCA/PREXC	PDI	Parcial	Registro dos eventos produzidos e divulgados

7	Realizar levantamento da fauna e flora da mata da área pertencente ao CCA	0%	0%	0%	0%	CCA/ NEPPAS/PREUNI	PDI PLS (10)	Não	Catologação da fauna e flora do CCA
8	Identificar áreas degradadas do CCA	0%	100%	0%	0%	CCA/DEAS DZO/PREUNI	PDI PLS (10)	Não	Acompanhar através de avaliação aérea/local as áreas recuperadas
9	Planejar a descentralização do acompanhamento das empresas contratadas pela UFPI para o recolhimento de carcaças de animais e resíduos líquidos (químicos e biológicos)	100%	100%	100%	100%	Direção do CCA Chefias de Departamentos	PDI PLS (5)	Sim	Elaboração de um relatório contendo o registro de atendimento e a regularidade das coletas no CCA
IdPDT	META	ATENDER AS METAS DEFINIDAS NO PLANO DE SUSTENTABILIDADE DA UFPI							
6.2									
ITEM	ESTRATÉGIA	PLANO DE AÇÕES 2023				ATRIBUÍDO <sup>2</sup>	ORIGEM <sup>3</sup>	ACOMPANHAMENTO	
		1º Trimestre	2º Trimestre	3º Trimestre	4º Trimestre			FINALIZADA (Sim/Não)	EVIDENCIAR
10	Reduzir no mínimo em 50% o	50%	50%	100%	100%	Direção do CCA Chefias de Departamentos	PRAD	Sim	Relação entre Ano Atual e o Ano 2019 menor ou igual ao percentual estimado na

	consumo com material de expediente: Folha A4. Referência ano 2019								meta
11	Reduzir no mínimo em 50% o consumo com material de cozinha: Copos plásticos (Água e Café) 2019	50%	50%	100%	100%	Direção do CCA Chefias de Departamentos	PRAD	Sim	Ano 2019 menor ou igual ao percentual estimado na meta
12	Reduzir no mínimo em 30% o consumo com telefonia fixa; Referência Média (2018 e 2019)	50%	50%	100%	100%	Direção do CCA Chefias de Departamentos	PRAD	Sim	Ano 2019 menor ou igual ao percentual estimado na meta
13	Reduzir em 30% o CUSTO com serviço outsourcing de impressão. Referência ano média 2019 (média 2018 e 2019)	30%	30%	100%	100%	Direção do CCA Chefias de Departamentos	PRAD NTI	Sim	Ano 2019 menor ou igual ao percentual estimado na meta
14	Reduzir no	---	---	---	---	Direção do CCA	PRAD	---	Não existe medidor

	mínimo em 30% o gasto com energia elétrica. Referência ano média 2019 (média 2018 e 2019)					Chefias de Departamentos	PROPLAN		exclusivo do CCA
--	---	--	--	--	--	--------------------------	---------	--	------------------

PAINEL DE ESTRATÉGIAS E PLANO DE AÇÕES - TECNOLOGIA E COMUNICAÇÃO									
UNIDADE		CCA				ANO		2023	
IdPDT <sup>1</sup>	META	FORTALECER A COMUNICAÇÃO INTERNA COM USO DE FERRAMENTAS COM FOCO A INSTITUCIONALIZAR O TRABALHO EM EQUIPE.							
7.1									
ITEM	ESTRATÉGIA	PLANO DE AÇÕES 2023				ATRIBUÍDO <sup>2</sup>	ORIGEM <sup>3</sup>	ACOMPANHAMENTO	
		1º Trimestre	2º Trimestre	3º Trimestre	4º Trimestre			FINALIZADA (Sim/Não)	EVIDENCIAR
1	Capacitação de pessoal para utilização de ferramentas de comunicação	Não previsto	Não previsto	Cursos de capacitação	Cursos de capacitação	PREG/STI/CEAD	CCA	Não	3 servidores capacitados

PAINEL DE ESTRATÉGIAS E PLANO DE AÇÕES - INTERNACIONALIZAÇÃO									
UNIDADE		CCA				ANO		2023	
IdPDT	META	Monitorar as instituições internacionais atualmente parceiras e vigentes							
8.1									
ITEM	ESTRATÉGIA	PLANO DE AÇÕES 2023				ATRIBUÍDO <sup>2</sup>	ORIGEM <sup>3</sup>	ACOMPANHAMENTO	
		1º	2º	3º	4º			FINALIZA	EVIDENCI

		Trimestre	Trimestre	Trimestre	Trimestre			DA (Sim/Não)	AR
1	Solicitações acerca de identificação de convênios e parcerias.	Ação não prevista para o primeiro trimestre	Solicitação de informações através preenchimento de formulários ( 1 nova parceria identificada)	Ação não prevista	Solicitação de informações através preenchimento de formulários ( 6 nova parceria identificada para 2023 e 6 parcerias vigentes anteriores a 2023)	Direção CCA Programas de pós-graduação	DEMANDAS CCA	SIM	DRIVE COMISSÃO do PDU-CCA 2023
2	Acompanhar os resultados obtidos das parcerias vigentes e realizar à publicidade das parcerias	Ação não prevista	Ação não prevista	Ação não prevista	Solicitação de informações através preenchimento de formulários ( foram evidenciados 51 publicações internacionais)	Direção CCA Programas de pós-graduação	DEMANDAS CCA	SIM	DRIVE COMISSÃO do PDU-CCA 2023
IdPDT	META	Melhorar a participação dos servidores e discentes em eventos internacionais							
8.2									
ITEM	ESTRATÉGIA	PLANO DE AÇÕES 2023				ATRIBUÍDO <sup>2</sup>	ORIGEM <sup>3</sup>	ACOMPANHAMENTO	
		1º Trimestre	2º Trimestre	3º Trimestre	4º Trimestre			FINALIZA DA (Sim/Não)	EVIDENCI AR
1	Solicitações acerca de levantamento de auxílio financeiros para participação de eventos internacionais.	Ação não prevista para o primeiro trimestre	Ação não prevista para o segundo trimestre	Ação não prevista para o segundo trimestre	Solicitação de informações através preenchimento de formulários ( foram evidenciados 8 participações em eventos internacionais com	Direção do CCA	DEMANDAS CCA	SIM	DRIVE COMISSÃO do PDU-CCA 2023



					solicitação de recurso para 3 eventos)				
--	--	--	--	--	--	--	--	--	--

UNIDADE		CCA				ANO		2023	
IdPDT	META	Ampliar a área construída do CCA							
9.1									
ITEM	ESTRATÉGIA	PLANO DE AÇÕES 2023				ATRIBUÍD O <sup>2</sup>	ORIGEM <sup>3</sup>	ACOMPANHAMENTO	
		1º Trimestre	2º Trimestre	3º Trimestre	4º Trimestre			FINALIZA DA (Sim/Não)	EVIDENCIAR
1	Realizar um estudo para ampliação da área construída do CCA	Ação não prevista para o 1º trimestre	Ação não prevista para o 2º trimestre	-	As demandas dos setores foram registradas para execução conforme disponibilidade de orçamento	CCA	PDI CCA/ Demandas da comunidade do CCA	Não	Registros da direção
IdPDT	META	Prover a aquisição de bens, serviços e material de consumo							
9.2									
ITEM	ESTRATÉGIA	PLANO DE AÇÕES 2023				ATRIBUÍD O <sup>2</sup>	ORIGEM <sup>3</sup>	ACOMPANHAMENTO	
		1º Trimestre	2º Trimestre	3º Trimestre	4º Trimestre			FINALIZA DA (Sim/Não)	EVIDENCIAR
2	Realizar um levantamento das demandas de bens, serviços e material de consumo dos setores	Ação realizada	Ação realizada	-	As demandas foram inseridas no PAC	CCA	PDI CCA/ Demandas da comunidade do CCA	Sim	-
IdPDT	META	Prover a reforma dos setores do CCA via demanda							

9.3									
ITEM	ESTRATÉGIA	PLANO DE AÇÕES 2023				ATRIBUÍD O²	ORIGEM³	ACOMPANHAMENTO	
		1º Trimestre	2º Trimestre	3º Trimestre	4º Trimestre			FINALIZA DA (Sim/Não)	EVIDENCIAR
3	Promover a reforma dos setores via demanda	Ação não prevista para o 1º trimestre	Ação não prevista para o 2º trimestre	Três setores atendidos	Três setores atendidos	CCA/PRE UNI	Demandas da comunidade do CCA	Sim	As demandas foram atendidas conforme necessidade dos setores (DMV, DZOO, NEPPAS) <a href="https://ufpi.br/ultimas-noticias-cca/53753-reitor-inaugura-predio-dos-programas-de-pos-graduacao-reforma-e-ampliacao-de-laboratorios-do-cca">https://ufpi.br/ultimas-noticias-cca/53753-reitor-inaugura-predio-dos-programas-de-pos-graduacao-reforma-e-ampliacao-de-laboratorios-do-cca</a>
IdPDT	META	Ampliar a estrutura física do Espaço Integrado							
9.4									
ITEM	ESTRATÉGIA	PLANO DE AÇÕES 2023				ATRIBUÍD O²	ORIGEM³	ACOMPANHAMENTO	
		1º Trimestre	2º Trimestre	3º Trimestre	4º Trimestre			FINALIZA DA (Sim/Não)	EVIDENCIAR
4	Elaborar projetos para ampliação de salas de aula do Espaço Integrado para atender demandas dos cursos do CCA	Ação não prevista para o 1º trimestre	Ação não prevista para o 2º trimestre	-	Esta meta foi projetada para elaboração do projeto em 2024.	CCA/PRE UNI	Demandas da comunidade do CCA	Não	-
IdPDT	META	Ampliar a estrutura de laboratórios do CCA							

9.5									
ITEM	ESTRATÉGIA	PLANO DE AÇÕES 2023				ATRIBUÍD O <sup>2</sup>	ORIGEM <sup>3</sup>	ACOMPANHAMENTO	
		1º Trimestre	2º Trimestre	3º Trimestre	4º Trimestre			FINALIZA DA (Sim/Não)	EVIDENCIAR
5	Elaborar projetos para ampliação da estrutura de laboratórios do CCA	Ação não prevista para o 1º trimestre	Ação não prevista para o 2º trimestre	-	Esta meta foi projetada para elaboração do projeto em 2024.	CCA/PRE UNI	Demandas da comunidade do CCA	Não	-
IdPDT	META	Destinar uma área de campo do CCA para utilização de tratores e experimentação de campo							
9.9									
ITEM	ESTRATÉGIA	PLANO DE AÇÕES 2023				ATRIBUÍD O <sup>2</sup>	ORIGEM <sup>3</sup>	ACOMPANHAMENTO	
		1º Trimestre	2º Trimestre	3º Trimestre	4º Trimestre			FINALIZA DA (Sim/Não)	EVIDENCIAR
9	Elaborar projetos para definir a área de campo	Ação não prevista para o 1º trimestre	Ação não prevista para o 2º trimestre	-	O setor demandante ainda não elaborou o projeto.	CCA/PRE UNI	Demandas da comunidade do CCA	Não	-
10	Implementação da área	Ação não prevista para o 1º trimestre	Ação não prevista para o 2º trimestre	-	-	CCA/PRE UNI	Demandas da comunidade do CCA	Não	-
IdPDT	META	Reestruturação dos biotérios de bovinos, caprinos, aves, peixes e suínos							
9.10									
ITEM	ESTRATÉGIA	PLANO DE AÇÕES 2023				ATRIBUÍD O <sup>2</sup>	ORIGEM <sup>3</sup>	ACOMPANHAMENTO	
		1º Trimestre	2º Trimestre	3º Trimestre	4º Trimestre			FINALIZA DA (Sim/Não)	EVIDENCIAR

11	Elaboração de um projeto para reestruturação dos biotérios de bovinos e caprinos	Ação não prevista para o 1º trimestre	Ação não prevista para o 2º trimestre	-	Reforma do Biotério de manutenção de Bovinos; Criação do Biotério de cunicultura; Reforma do NEPPAS.	CCA/PRE UNI	Demandas da comunidade do CCA	Parcial	<a href="https://ufpi.br/ultimas-noticias-cca/53753-reitor-inaugura-predio-dos-programas-de-pos-graduacao-reforma-e-ampliacao-de-laboratorios-do-cca">https://ufpi.br/ultimas-noticias-cca/53753-reitor-inaugura-predio-dos-programas-de-pos-graduacao-reforma-e-ampliacao-de-laboratorios-do-cca</a>
12	Elaboração de um projeto para reestruturação dos biotérios de aves, peixes e suínos	Ação não prevista para o 1º trimestre	Ação não prevista para o 2º trimestre	-	Esta meta foi projetada para elaboração do projeto em 2024.	CCA/PRE UNI	Demandas da comunidade do CCA	Não	-
IdPDT 9.11	META	Reestruturação do espaço destinado ao abate de animais de pequeno e médio porte							
ITEM	ESTRATÉGIA	PLANO DE AÇÕES 2023				ATRIBUÍD O²	ORIGEM³	ACOMPANHAMENTO	
		1º Trimestre	2º Trimestre	3º Trimestre	4º Trimestre			FINALIZA DA (Sim/Não)	EVIDENCIAR
13	Elaboração de um projeto para reestruturação dos espaços destinados ao abate de animais de pequeno e médio porte	Ação não prevista para o 1º trimestre	Ação não prevista para o 2º trimestre	-	Esta meta foi projetada para elaboração do projeto em 2024.	CCA/PRE UNI	Demandas da comunidade do CCA	Não	-
IdPDT 9.12	META	Viabilizar a construção de uma fábrica de ração							
ITEM	ESTRATÉGIA	PLANO DE AÇÕES 2023				ATRIBUÍD O²	ORIGEM³	ACOMPANHAMENTO	
		1º Trimestre	2º Trimestre	3º Trimestre	4º Trimestre			FINALIZA DA (Sim/Não)	EVIDENCIAR
14	Elaboração de um projeto	Ação não	Ação não	-	O setor	CCA/PRE	Demandas da	Não	-

	para construção de uma fábrica de ração	prevista para o 1º trimestre	prevista para o 2º trimestre		demandante ainda não elaborou o projeto.	UNI	comunidade do CCA		
IdPDT	META	Implantação de estrutura para tratamentos de resíduos animais							
9.13									
ITEM	ESTRATÉGIA	PLANO DE AÇÕES 2023				ATRIBUÍD O²	ORIGEM³	ACOMPANHAMENTO	
		1º Trimestre	2º Trimestre	3º Trimestre	4º Trimestre			FINALIZA DA (Sim/Não)	EVIDENCIAR
15	Elaboração de um projeto para construção de uma área destinada ao tratamento de resíduos animais	Ação não prevista para o 1º trimestre	Ação não prevista para o 2º trimestre	-	O setor demandante ainda não elaborou o projeto.	CCA/PRE UNI	Demandas da comunidade do CCA	Não	-
IdPDT	META	Projetar infraestrutura predial e viária voltada à acessibilidade							
9.14									
ITEM	ESTRATÉGIA	PLANO DE AÇÕES 2023				ATRIBUÍD O²	ORIGEM³	ACOMPANHAMENTO	
		1º Trimestre	2º Trimestre	3º Trimestre	4º Trimestre			FINALIZA DA (Sim/Não)	EVIDENCIAR
16	Realizar um levantamento das demandas de itens de acessibilidades dos setores	Ação não prevista para o 1º trimestre	Ação não prevista para o 2º trimestre	-	A Direção ainda não elaborou o projeto.	CCA	PDI CCA/ Demandas da comunidade do CCA	Não	-

PAINEL DE ESTRATÉGIAS E PLANO DE AÇÕES - ASSISTÊNCIA ESTUDANTIL									
UNIDADE		CCA			ANO		2023		
IdPDT	META	AMPLIAR AS AÇÕES DE ASSISTÊNCIA ESTUDANTIL E DOS SERVIÇOS PRESTADOS AOS DISCENTES							
10.1									

ITEM	ESTRATÉGIA	PLANO DE AÇÕES 2023				ATRIBUÍD O <sup>2</sup>	ORIGEM <sup>3</sup>	ACOMPANHAMENTO	
		1º Trimestre	2º Trimestre	3º Trimestre	4º Trimestre			FINALIZA DA (Sim/Não)	EVIDENCIAR
1	Manter o número de bolsas para alunos de baixa renda	Ação não prevista para o 1º trimestre	Ação não prevista para o 2º trimestre	-	O número de auxílios aumentou (190 bolsas)	PRAEC	PDI	SIM	Arquivos da comissão - 190 auxílios (BAE, Auxílio inclusão digital, auxílio residência, BINCS, BINCS equipamento, residência universitária e isenção taxa de alimentação)
IdPDT 10.2	META	ESTIMULAR AÇÕES DE APOIO A PERMANÊNCIA DE ALUNOS DE BAIXA RENDA							
ITEM	ESTRATÉGIA	PLANO DE AÇÕES 2023				ATRIBUÍD O <sup>2</sup>	ORIGEM <sup>3</sup>	ACOMPANHAMENTO	
		1º Trimestre	2º Trimestre	3º Trimestre	4º Trimestre			FINALIZA DA (Sim/Não)	EVIDENCIAR
2	Sensibilizar a comunidade do CCA a participar dos eventos estudantis			Houve ampla participação da comunidade do CCA nos eventos	Houve ampla participação da comunidade do CCA nos eventos	CCA/PRAEC	PDI/ Demandas da comunidade do CCA	Sim	<a href="https://www.ufpi.br/editais-ufpi/52355-praec-resultado-final-da-selecao-para-residencia-">https://www.ufpi.br/editais-ufpi/52355-praec-resultado-final-da-selecao-para-residencia-</a>

		Ação não prevista para o 1º trimestre	Ação não prevista para o 2º trimestre						<a href="https://ufpi.br/ultimas-noticias-praec/50212-rodade-conversa-o-poder-de-acreditar-na-sua-jornada">https://ufpi.br/ultimas-noticias-praec/50212-rodade-conversa-o-poder-de-acreditar-na-sua-jornada</a> <a href="https://ufpi.br/ultimas-noticias-ufpi/51199-praec-promove-cursos-de-prevencao-de-incendios-e-primeiros-socorros">https://ufpi.br/ultimas-noticias-ufpi/51199-praec-promove-cursos-de-prevencao-de-incendios-e-primeiros-socorros</a>
3	Promover ampla divulgação das atividades sócio-culturais e esportivas	Ação não prevista para o 1º trimestre	Ação não prevista para o 2º trimestre	Atividades divulgadas	Atividades divulgadas	CCA/PRA EC	PDI/ Demandas da comunidade do CCA	Sim	Divulgação na página do CCA e/ou outras mídias eletrônicas

## Desempenho

**Quadro 6 - Plano de Dados da Graduação**

PLANO DE DADOS					ANO			
					2023	CONJUNTO DE DADOS		
						CURSOS DE GRADUAÇÃO		
CODIGO E-MEC	NOME DO CURSO	GRAU	MODALIDADE	IMPLEMENTAÇÃO DA EXTENSÃO COMO COMPONENTE CURRICULAR OBRIGATÓRIO	VAGAS OFERTADAS	TOTAL DE INGRESSOS	TOTAL DE MATRICULADOS	TOTAL DE EGRESSOS
504	Medicina Veterinária	Bacharelado	Presencial	Ainda não realizado, previsão 2025.1	80	75	69	72
1475874	ZOOTECNIA	BACHARELADO	PRESENCIAL	EM CURSO	80	67	184	00
508	ENGENHARIA AGRONÔMICA	Bacharelado	Presencial	Em andamento	80	68	332	34 (previsão)

PLANO DE DADOS					ANO			
					2023	CONJUNTO DE DADOS		
						INDICADORES DE DESEMPENHO		
IT EM	CODIGO E-MEC	NOME DO CURSO	GRAU	MODALIDADE	TAXA DE OCUPAÇÃO	TOTAL DE SUCESSO	TOTAL DE RETENÇÃO	TOTAL DE EVASÃO
1	504	Medicina Veterinária	Bacharelado	Presencial	93,75	96%	-	8%



2	1475874	ZOOTECNIA	BACHARELADO	PRESENCIAL	83,75%	-	0%	19,59%
3	508	ENGENHARIA AGRONÔMICA	Bacharelado	Presencial	87,5%	34,15%	18,49%	6,62%

PLANO DE DADOS					ANO	
					2023	CONJUNTO DE DADOS
						INDICADORES DE QUALIDADE
ITEM	CODIGO E-MEC	NOME DO CURSO	GRAU	MODALIDADE	Conceito ENADE (Exames Nacional de Desempenho do Estudante)	Conceito CPC (Conceito Preliminar de Curso)
1	504	Medicina Veterinária	Bacharelado	Presencial	3 (2019)*	3 (2019)*
2	1475874	ZOOTECNIA	BACHARELADO	PRESENCIAL	SEM REGISTRO	SEM REGISTRO
3	508	ENGENHARIA AGRONÔMICA	Bacharelado	Presencial	4(2019)	4(2019)

PLANO DE DADOS					ANO	
					2023	CONJUNTO DE DADOS
						CURSOS CRIADOS EM 2023
ITEM	CODIGO E-MEC	NOME DO CURSO	GRAU	MODALIDADE	VAGAS	
1	1659002	Engenharia de Alimentos*	Superior	presencial	40 vagas por semestre	

\*O curso foi criado em 2023, mas a oferta de vagas será realizada apenas em 2024.2

**Quadro 7 - Plano de Dados da Pós-Graduação**

PLANO DE DADOS				CONJUNTO DE DADOS				
				ANO	CURSOS DE PÓS-GRADUAÇÃO			
ITEM	CODIGO E-MEC	PROGRAMA	NOME DO CURSO	NÍVEL	VAGAS OFERTADA	TOTAL DE INGRESSOS	TOTAL DE MATRICULADOS	TOTAL DE EGRESSOS
1	21001014007M4	Programa de Pós-graduação em Agronomia	PPGA	Mestrado	24	22	18	5
2	21001014007D5	Programa de Pós-graduação em Agronomia	PPGA	Doutorado	13	7	7	5
3	21001014080P3	TECNOLOGIAS APLICADAS A ANIMAIS DE INTERESSE REGIONAL	PPGTAIR	MESTRADO/DOCTORADO	40	28	32	16
	21001014002P2	Programa de Pós-Graduação em Zootecnia Tropical	PPGZT	Mestrado	36	18	16	6
	21001014002P2	Programa de Pós-Graduação em Zootecnia Tropical	PPGZT	Doutorado	22	9	7	9

Os cursos de Pós-Graduação vinculados ao Centro de Ciências Agrárias, os quais estão listados na tabela acima são considerados atrativos para os alunos da região Nordeste,

no Programa de Pós-Graduação em Agronomia observou-se um aumento no número de alunos, este indicador deve-se possivelmente ao incremento no número de docentes habilitados a orientar no curso, no entanto a queda no número de bolsas é um fator limitante no que se refere a permanência dos alunos. No ano de 2023 não houve a criação de outros cursos de Pós-Graduação.

#### Quadro 8 - Pano de Dados de Extensão

PLANO DE DADOS		CONJUNTO DE DADOS					
		ANO	ATIVIDADES DE EXTENSÃO				
		2023	TOTAL DE DOCENTES ENVOLVIDOS	TOTAL DE TÉCNICOS ENVOLVIDOS	TOTAL DE ALUNOS ENVOLVIDOS	TOTAL DE BOLSISTAS	TOTAL DE PÚBLICO
<b>ATIVIDADES</b>	<b>TÍTULO</b>						
<b>PROGRAMAS</b>							
<b>PROJETOS</b>	Implantação da bananeira prata Catarina na escola Família Agrícola do Soinho (DFIT)	2	-	3	2	30	Escola Família Agrícola do Soinho
	Divulgação Científica nas Escolas (DFIT)	2	1	5	2	200	-
	WORKSHOP - Principais doenças em bovinos de corte e seus desafios diagnósticos (DMV)	2	1	2	-	30	-
	Unidade de Integração de Pesquisa, Extensão e Sistemas Agropecuários (INTEAGRO) do Centro de Ciências Agrárias da Universidade Federal do Piauí (DPPA) Unidade Demonstrativa de Sistemas Integrados de Produção e Conservação de Forragens como instrumento para o aumento da capacidade de suporte de unidades familiares do Piauí (DPPA)	4	2	50	7	150	Embrapa Meio Norte IFPI UFPB UFMG UFMA

	A Extensão Rural como difusora da área de Ciências Agrárias em Escolas Públicas de Teresina/PI (DPPA)	5	0	60	0	500	Unidade Escolar Professora Maria de Lourdes Rebelo
<b>CURSOS</b>	I Curso Prático de Microbiologia Veterinária (DMV)	4	1	6	-	26	-
<b>EVENTOS</b>	Anatomia com arte e solidariedade (LAAVET/DMV)	2	-	32	-	50	-
	Centro de Ciências Agrárias na 72ª EXPOAPI (CCA)	7	1	45	-	400	-
	XIII Semana Acadêmica de Engenharia Agrônômica - Agro, a engrenagem que move o Brasil (DEAS)	1	-	33	-	450	-
	Dia de Campo - Visita à Fazenda Crimeia (LACMISO/DZOO)	4	-	18	-	47	-
	IX Semana Acadêmica de Medicina Veterinária – SAMEV: Qual sua melhor rota? (DCCV)	1	1	24	-	300	-
	II Evento de Cirurgia de Pequenos Animais (DCCV)	2	1	12	-	80	-
	Evento - II Dia Especial sobre Extensão Rural	5	1	30	-	250	UFMA

<b>LIGAS ACADÊMICAS</b>	Liga acadêmica de Anatomia Veterinária (LAAVET/DMV)	2	-	10	-	100	-
	Liga Acadêmica de Nutrição de Cães e gatos (LANUTRIPET/DZOO)	1	-	8	-	NQ(*)	-
	Liga Acadêmica de Conservação e Manejo da Biodiversidade Agrícola (LACOMBIO/DFIT)	7	1	15	-	25	-
	Liga Acadêmica de Conservação, Manejo e Microbiologia do Solo (LACMISO/DZOO)	4	-	18	-	47	-
<b>EMPRESAS INCUBADAS</b>							
<b>NÚCLEO DE EXTENSÃO</b>							

(\*) NQ - Não quantificado.

**Quadro 9 - Plano de Dados da Pesquisa**

PLANO DE DADOS								
PESQUISA				ANO	CONJUNTO DE DADOS			
				2023	PESQUISA			
ATIVIDADES	TÍTULO	TOTAL DE DOCENTES ENVOLVIDOS	TOTAL DE TÉCNICOS ENVOLVIDOS	TOTAL DE ALUNOS ENVOLVIDOS	TOTAL DE BOLSISTAS CNPQ	TOTAL DE BOLSISTAS UFPI		
PIBIC	Respostas da comunidade microbiana na rizosfera, nódulos e sementes em linhagens avançadas de feijão-fava, e a potencial eficiência de bactérias fixadoras de N sobre o crescimento e a produtividade das plantas.	2	0	2	2	0		
		4	0	2	2	0		
	Produção, morfometria e componentes morfológicos do milho sob diferentes condições de plantio e adubação	4	0	2	1	0		
	Efeito da suplementação							

de lupeol e de quercetina na qualidade do sêmen ovino	4	0	2	2	0		
Conservação do germoplasma e melhoramento de feijão-fava na UFPI	3	0	1	1	0		
Hidrocapacitor biológico como estratégia para mitigar efeitos do estresse hídrico	4	0	1	0	1		
Interação genótipo por ambiente e comparação de desempenho entre populações F8 e variedades crioulas de feijão-fava	3	0	1	0	1		
	4	0	2	0	1		
Utilização de dietas de alto grão em substituição total ao volumoso na dieta	6	0	1	0	1		
HEMODINÂMICA MATERNO FETAL DA GESTAÇÃO NORMAL EM CADELAS	4	0	2	0	2		
Bionemáticas: influência sobre <i>Pratylenchus zeae</i> e a comunidade procariótica	2	1	1	0	1		

na rizosfera da cana-de-açúcar	2	0	1	1	0		
Crescimento, nutrição e produção do abacaxizeiro em função de doses de N e K	2	1	2	1	1		
Leishmaniose em gatos (Felis catus) na região Meio Norte do Brasil							
Avaliação do número de animais e das tecnologias produtivas desenvolvidas na criação de galinha caipira Canela-preta em várias regiões do nordeste brasileiro	3	2	2	1	0		
Identificação e caracterização de fungos fitopatogênicos em raízes de feijão-caupi e mussambê	6	0	5	1	0		
Contribuição ao Melhoramento Genético de bovinos Curraleiro Pé-duro para características de importância econômica	2	0	1	0	1		
Métodos tradicionais e genômicos aplicados ao	7	2	5	1	1		
	4	0	1	0	1		



melhoramento genético de ovinos Santa Inês para características de carcaça	1	0	2	2	0		
Óleo de buriti como alimento funcional para frangos de corte							
Diagnóstico da fauna edáfica no CCA/UFPI	4	0	3	1	0		
ELABORAÇÃO DE GEL PROTEICO A PARTIR DO APROVEITAMENTO DE RESÍDUOS INDUSTRIAIS DE TILÁPIAS-DO-NILO ( <i>Oreochromis niloticus</i> )	5	1	4	1	0		
Espécies do complexo <i>Fusarium fujikuroi</i> associadas a gramíneas forrageiras	5	0	1	1	0		
EFEITO DA PROPORÇÃO DO CONCENTRADO NA DIETA SOBRE A BIOHIDROGENAÇÃO RUMINAL DE OVINOS	2	0	1	1	0		
AVALIAÇÃO DA							

ATIVIDADE ANTILEISHMANIA, CITOTÓXICA, IMUNOMODULADORA E ANTIOXIDANTE DO OSELTAMIVIR E ACICLOVIR	3	1	2	0	1		
Estrutura genômica populacional e assinatura de seleção em ovinos Santa Inês	4	0	1	2	0		
ANÁLISE DO EFEITO DE CRIOPROTETORES (OPTIDUX, ACP E TRIS) NA QUALIDADE DO SÊMEN DE CAPRINOS NATIVOS DA RAÇA CANINDÉ DURANTE O PROCESSO DE CRIOPRESERVAÇÃO SEMINAL	4	0	1	0	1		
Identificação de agentes indutores de rustificação em mudas de espécies arbóreas nativas do cerrado	5	0	1	1	0		
Avaliação da produção de biofilme e enzimas secretadas por cepas de	9	1	1	2	0		

	<p>Candida albicans isoladas de catetos (Pecari tajacu) criados em cativeiro</p> <p>Caracterização de germoplasma e melhoramento de pimentas Capsicum</p> <p>Uso do soro de leite para produção de silagem de grão de milho moído e reidratado.</p> <p>Avaliação dos atributos químicos e biológicos e labilidade de carbono em um Plintossolo com diferentes históricos de uso no município de Campo Maior, Piauí</p> <p>Conservação do germoplasma e melhoramento de feijão-fava na UFPI</p> <p>Potencial genético de feijão-fava mediante agricultura estômato aberto</p> <p>INOCULANTES MICROBIANOS – USO DE BACTÉRIA</p>								
--	---	--	--	--	--	--	--	--	--

	PROMOTORAS DE CRESCIMENTO VEGETAL NO DESENVOLVIMENTO DA AGRICULTURA LOCAL							
PIBIT	Métodos tradicionais e genômicos aplicados ao melhoramento genético de ovinos Santa Inês para características de carcaça	6	0	1	1	0		
	Contribuição ao Melhoramento Genético de bovinos Curraleiro Pé-duro para características de importância econômica	6	0	1	0	0		
	Óleo de buriti como alimento funcional para frangos de corte	4	0	1	0	1		
	Algoritmo de visão computacional para identificação individual, de postura e predição do peso em galinhas da raça Canela-Preta	3	2	2	0	1		
	Seleção de linhagens de pimentas Capsicum com potencial ornamental	4	0	3	1	0		
		1	0	1	0	1		

	Efeito da Variante A2 da Beta-caseína sobre a qualidade e composição do leite e colostro							
ICV	Redução das perdas de nitrogênio na agricultura pelo uso eficiente da ureia	2	0	1	-	-		
	Hidrocapacitor biológico como estratégia para mitigar efeitos do estresse hídrico	3	0	1	-	-		
	EFEITOS DO USO DE FÁRMACOS CONTRACEPTIVOS NA MORFOLOGIA DOS ÓRGÃOS REPRODUTORES DE CADELAS E GATAS	1	0	1	-	-		
	Morfogênese do coração de ema (Rhea americana) durante o desenvolvimento embrionário e fetal	3	0	1	-	-		
	AVALIAÇÃO DA ATIVIDADE ANTILEISHMANIA, CITOTÓXICA, IMUNOMODULADORA E ANTIOXIDANTE DO OSELTAMIVIR E	1	0	1	-	-		
		4	0	1	-	-		

ACICLOVIR							
Uso do soro de leite para produção de silagem de grão de milho moído e reidratado.	2	0	1	-	-		
Avaliação histopatológica da influência do nutracêutico Água de Coco em Pó (ACP®) na espermatogênese	3	0	1	-	-		
Avaliação histopatológica da influência do nutracêutico Água de Coco em Pó (ACP®) na espermatogênese	3	2	1	-	-		
Avaliação histopatológica da influência do nutracêutico Água de Coco em Pó (ACP®) na espermatogênese	4	0	1	-	-		
Hidrocapacitor biológico como estratégia para mitigar efeitos do estresse hídrico	4	1	1	-	-		
Diagnóstico da qualidade do solo sob diferentes coberturas de pastagens							
Interação genótipo por ambiente e comparação de desempenho entre populações F8 e variedades crioulas de feijão-fava	4	1	1	-	-		
	1	0	2	-	-		

	<p>Monitoramento das características químicas do solo cultivado com abacaxizeiro submetido a diferentes doses de nitrogênio e potássio</p> <p>Alternativas de manejo de nematoides em culturas de interesse agrícola das regiões Meio Norte e Sertão do Nordeste brasileiro.</p> <p>Cinética de anticorpos IgG e suas subclasses em soro de cães infectados com <i>Leishmania infantum</i> utilizando proteínas recombinantes</p> <p>Estrutura genômica populacional e assinatura de seleção em ovinos Santa Inês</p>	5	1	4	-	-		
BOLSAS DE PRODUTIVIDADE ADE DOCENTE	TOTAL DE DOCENTES ENVOLVIDOS				TOTAL DE BOLSISTAS CNPQ	TOTAL DE BOLSISTAS UFPI		
	12				9	3		

	TOTAL DEPOSITADAS	TOTAL REGISTRADAS		
PATENTES				



## 5- Informações Orçamentária, Financeira e Contábeis

**Quadro 10 - Informações Orçamentárias, Financeiras e Contábeis**

Unidade Orçamentária	UG Responsável	Ação Governamental		PTR ES	Natureza Despesa		DOTACAO ATUALIZADA	DESPESAS EMPENHADAS	DESPESAS LIQUIDADAS	DESPESAS PAGAS
26279	154098	20RK	FUNCIONAMENTO DE INSTITUICOES FEDERAIS DE ENSINO SUPERIOR	170305	339014	DIARIAS - PESSOAL CIVIL	43.327,20	43.327,20	43.327,20	43.327,20
26279	154098	20RK	FUNCIONAMENTO DE INSTITUICOES FEDERAIS DE ENSINO SUPERIOR	170305	339030	MATERIAL DE CONSUMO	272.773,72	272.773,72	188.825,33	179.312,08
26279	154098	20RK	FUNCIONAMENTO DE INSTITUICOES FEDERAIS DE ENSINO SUPERIOR	170305	339033	PASSAGENS E DESPESAS COM LOCOMOCAO	19.559,87	19.559,87	19.559,87	19.559,87
26279	154098	20RK	FUNCIONAMENTO DE INSTITUICOES FEDERAIS DE ENSINO SUPERIOR	170305	339039	OUTROS SERVICOS DE TERCEIROS - PESSOA JURIDICA	315.044,28	315.044,28	268.069,26	268.069,26
<b>TOTAL</b>							<b>650.705,07</b>	<b>650.705,07</b>	<b>519.781,66</b>	<b>510.268,41</b>

Fonte: Pró-Reitoria de Planejamento e Orçamento - PROPLAN/UFPI (2023)