

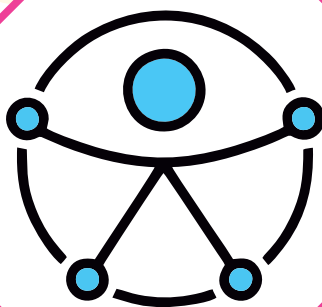

# INTERPARFOR

Seminário Intercultural do PARFOR EQUIDADE/UFPI

## DIÁLOGOS INTERCULTURAIS NA EDUCAÇÃO: ENTRELACANDO SABERES SOBRE ANCESTRALIDADE, DIVERSIDADE E INCLUSÃO



**BAIXA GRANDE DO RIBEIRO**

**E. M. PROFESSORA APARECIDA LEAL**

**24 DE ABRIL DE 2026**

**COORDENAÇÃO**

MARIA DA GLÓRIA DUARTE FERRO  
LUCINEIDE MORAIS DE SOUZA

**EDUCAÇÃO ESPECIAL INCLUSIVA  
PEDAGOGIA INTERCULTURAL INDÍGENA**

**URUCUI  
PEDAGOGIA INTERCULTURAL INDÍGENA  
BAIXA GRANDE DO RIBEIRO**

**ORGANIZAÇÃO**

ANA VALÉRIA MARQUES FORTES LUSTOSA  
RAIMUNDO NONATO FERREIRA DO NASCIMENTO  
LUANA ARAÚJO DA SILVA  
ROSSIANA RIBEIRO LINO

**PERÍODO LETIVO 2025.2**



## APRESENTAÇÃO

O **Programa Nacional de Fomento à Equidade na Formação de Professores da Educação Básica (PARFOR EQUIDADE)** é uma ação especial da Coordenação de Aperfeiçoamento de Pessoal de Nível Superior (CAPES) idealizada junto à Secretaria de Educação Continuada, Alfabetização de Jovens e Adultos, Diversidade e Inclusão (SECADI/MEC) e realizada dentro de um programa já existente, o PARFOR (Programa Nacional de Formação de Professores da Educação Básica), que já beneficiou mais de 100 mil professores da educação básica que não possuíam formação adequada na sua área de atuação nas escolas públicas.

O **PARFOR EQUIDADE** visa formar professores em licenciaturas específicas para atendimento das redes públicas de educação básica ou das redes comunitárias de formação por alternância, que ofereçam educação escolar indígena, quilombola e do campo, assim como educação especial inclusiva e educação bilíngue de surdos.

A Universidade Federal do Piauí (UFPI), em observância aos objetivos institucionais pontuados no seu Plano de Desenvolvimento Institucional (PDI) e em atendimento às demandas da sociedade contemporânea, aderiu ao PARFOR EQUIDADE, nos termos dos preceitos do Edital Conjunto Nº 23, de 22/09/2023 da CAPES.

Atualmente, a UFPI oferta 18 (dezoito) turmas, distribuídas em 04 (quatro) cursos e 14 (quatorze) municípios, da seguinte forma: Educação Bilíngue de Surdos (Floriano, Pedro II, Picos e Teresina); Educação Escolar Quilombola (Batalha, Isaías Coelho, Paulistana, São João do Piauí e São Raimundo Nonato); **Educação Especial Inclusiva** (Luzilândia, Picos, Teresina e **Uruçuí**); **Pedagogia Intercultural Indígena (Baixa Grande do Ribeiro, Currais-Sede, Currais-Laranjeiras, Piripiri e Uruçuí)**.

O currículo dos cursos do PARFOR EQUIDADE/UFPI tem como eixos centrais a interculturalidade e o diálogo de saberes, de modo a garantir no percurso formativo a articulação entre os conhecimentos acadêmicos e as práticas sociais e culturais das comunidades das quais os cursistas fazem parte, visando à implantação de uma educação integral e à construção de uma sociedade fundada na justiça, equidade social e inclusão de todas as pessoas. Nessa direção, a experiência do trabalho intercultural/interdisciplinar dos cursos do PARFOR EQUIDADE/UFPI é socializada no **Seminário Intercultural do PARFOR EQUIDADE/UFPI (INTERPARFOR)**, com base nos temas geradores definidos para cada semestre levo, conforme a especificidade de cada curso.

A **Terceira** edição do **INTERPARFOR** ocorrerá nos meses de abril e maio de 2026, conforme o seguinte cronograma: Floriano e Picos (realização em Floriano - 23/04/2026); **Baixa Grande do Ribeiro e Uruçuí (realização em Baixa Grande do Ribeiro - 24/04/2026)**; Currais - Sede (25/04/2026); Currais - Laranjeiras (25/04/2026); Batalha (08/05/2026); Luzilândia (09/05/2026); Pedro II e Piripiri (realização em Pedro II - 16/05/2026); Teresina (22/05/2026); Isaías Coelho e Paulistana (realização em Isaías Coelho - comunidade quilombola Salinas - 29/05/2026); São João do Piauí e São Raimundo Nonato (realização em São Raimundo Nonato - comunidade quilombola Lagoa das Emas - 30/05/2026).

## OBJETIVOS

### Geral

- Fomentar a socialização de pesquisas e experiências interculturais/interdisciplinares desenvolvidas nos cursos do PARFOR EQUIDADE/UFPI.

### Específicos

- Socializar experiências curriculares e práticas pedagógicas exercitadas nos cursos do PARFOR EQUIDADE/UFPI, visando à consolidação da aprendizagem pautada na interculturalidade/interdisciplinaridade como estratégia metodológica de superação da fragmentação do conhecimento e de interpretação da realidade;
- Promover a articulação entre conhecimentos acadêmicos e práticas sociais e culturais das comunidades dos cursistas, visando à implantação de uma educação integral e à construção de uma sociedade fundada na justiça, equidade social e inclusão de todas as pessoas;
- Oportunizar o debate entre os participantes, suscitando indagações e proposições que possam contribuir para aperfeiçoamento do Projeto Formativo intercultural/interdisciplinar do PARFOR EQUIDADE/UFPI;
- Estimular a criação cultural e o desenvolvimento do espírito científico e reflexivo.

# PROGRAMAÇÃO

Horário	Atividade	Local
8h – 9h	<p><b>Credenciamento</b>  <b>Apresentação Cultural</b>  <b>Mesa de Abertura</b></p>	Escola Municipal Professora Aparecida Leal
9h – 10h	<p><b>Palestra:</b> Ensinar na e para a Diversidade: Práticas Inclusivas e Interculturais na Educação Escolar Indígena e do Campo  <b>Palestrantes:</b>            Dra. Ana Valéria Marques Fortes Lustosa (Coordenadora do curso de Educação Especial Inclusiva - PARFOR Equidade/UFPI)            Dr. Raimundo Nonato Ferreira do Nascimento (Coordenador do Curso de Pedagogia Intercultural Indígena - PARFOR Equidade/UFPI)</p>	Escola Municipal Professora Aparecida Leal
10h – 12h	<p><b>Sessão de Apresentação de Pôsteres/Sessão de Comunicação Oral:</b> Experiências formativas interculturais/interdisciplinares no curso de Pedagogia Intercultural Indígena – Baixa Grande do Ribeiro  <b>Coordenação da atividade:</b>            Dr. Raimundo Nonato Ferreira do Nascimento (Coordenador do Curso de Pedagogia Intercultural Indígena - PARFOR Equidade/UFPI)            Esp. Luana Araújo da Silva (Coordenadora Local PARFOR Equidade/UFPI – Baixa Grande do Ribeiro)  <b>Examinadores(as):</b>            Dr. Agostinho Junior Holanda Coe            Me. Mailson Rodrigues Oliveira            Esp. Gláucia Silva Ferreira            Ma. Maria de Fátima Alves Trajano            Dr. Antonio Francisco Lopes Dias</p>	Escola Municipal Professora Aparecida Leal
10h – 12h	<p><b>Sessão de Apresentação de Pôsteres/Sessão de Comunicação Oral:</b> Experiências formativas interculturais/interdisciplinares no curso de Pedagogia Intercultural Indígena – Uruçuí  <b>Coordenação da atividade:</b>            Dr. Raimundo Nonato Ferreira do Nascimento (Coordenador do Curso de Pedagogia Intercultural Indígena - PARFOR Equidade/UFPI)            Ma. Rossiana Ribeiro Lino (Coordenadora Local PARFOR/UFPI - Uruçuí)  <b>Examinadores(as):</b>            Me. Antonio Andreson de Oliveira Silva            Ma. Lorena Veras Mendes            Ma. Jussarina Adriana da Silva Carvalho            Esp. Maria Geani Araújo Cruz            Dra. Edmilsa Santana de Araújo            Dr. Jaaziel de Carvalho Costa</p>	Escola Municipal Professora Aparecida Leal

# PROGRAMAÇÃO

Horário	Atividade	Local
10h – 12h	<p><b>Sessão de Apresentação de Pôsteres/Sessão de Comunicação Oral:</b> Experiências formativas interculturais/interdisciplinares no curso de Educação Especial Inclusiva – Uruçuí</p> <p><b>Coordenação da atividade:</b>            Dra. Ana Valéria Marques Fortes Lustosa (Coordenadora do Curso de Educação Especial Inclusiva - PARFOR Equidade/UFPI)            Ma. Rossiana Ribeiro Lino (Coordenadora Local PARFOR/UFPI - Uruçuí)</p> <p><b>Examinadores(as):</b>            Me. Wanney Cavalcante Pinheiro            Me. José Soares Fernandes Neto            Dra. Maria de Lourdes Rufino Leal            Ma. Helante Amorim Nogueira            Esp. Lucia Maria Barbosa de Oliveira Cunha            Esp. Amanda Clarice de Oliveira Lima            Ma. Joana D´Arc Almeida da Silva            Dra. Odaleia Alves da Costa</p>	Escola Municipal Professora Aparecida Leal
14h – 16h	<p><b>Sessão de Apresentação de Pôsteres/Sessão de Comunicação Oral:</b> Experiências formativas interculturais/interdisciplinares no curso de Pedagogia Intercultural Indígena – Baixa Grande do Ribeiro</p> <p><b>Coordenação da atividade:</b>            Dr. Raimundo Nonato Ferreira do Nascimento (Coordenador do Curso de Pedagogia Intercultural Indígena - PARFOR Equidade/UFPI)            Esp. Luana Araújo da Silva (Coordenadora Local PARFOR Equidade/UFPI – Baixa Grande do Ribeiro)</p> <p><b>Examinadores(as):</b>            Dr. Agostinho Junior Holanda Coe            Me. Mailson Rodrigues Oliveira            Esp. Gláucia Silva Ferreira            Ma. Maria de Fátima Alves Trajano            Dr. Antonio Francisco Lopes Dias</p>	Escola Municipal Professora Aparecida Leal

# PROGRAMAÇÃO

Horário	Atividade	Local
14h – 16h	<p><b>Sessão de Apresentação de Pôsteres/Sessão de Comunicação Oral:</b> Experiências formativas interculturais/interdisciplinares no curso de Pedagogia Intercultural Indígena – Uruçuí</p> <p><b>Coordenação da atividade:</b> Dr. Raimundo Nonato Ferreira do Nascimento (Coordenador do Curso de Pedagogia Intercultural Indígena - PARFOR Equidade/UFPI) Ma. Rossiana Ribeiro Lino (Coordenadora Local PARFOR/UFPI - Uruçuí)</p> <p><b>Examinadores(as):</b> Me. Antonio Andreson de Oliveira Silva Ma. Lorena Veras Mendes Ma. Jussarina Adriana da Silva Carvalho Esp. Maria Geani Araújo Cruz Dra. Edmilsa Santana de Araújo Dr. Jaaziel de Carvalho Costa</p>	Escola Municipal Professora Aparecida Leal
14h – 16h	<p><b>Sessão de Apresentação de Pôsteres/Sessão de Comunicação Oral:</b> Interculturais/interdisciplinares no curso de Educação Especial Inclusiva – Uruçuí</p> <p><b>Coordenação da atividade:</b> Dra. Ana Valéria Marques Fortes Lustosa (Coordenadora do Curso de Educação Especial Inclusiva - PARFOR Equidade/UFPI) Ma. Rossiana Ribeiro Lino (Coordenadora Local PARFOR/UFPI - Uruçuí)</p> <p><b>Examinadores(as):</b> Me. Wanney Cavalcante Pinheiro Me. José Soares Fernandes Neto Dra. Maria de Lourdes Rufino Leal Ma. Helante Amorim Nogueira Esp. Lucia Maria Barbosa de Oliveira Cunha Esp. Amanda Clarice de Oliveira Lima Ma. Joana D´Arc Almeida da Silva Dra. Odaleia Alves da Costa</p>	Escola Municipal Professora Aparecida Leal
16h – 18h	<p><b>Apresentação Cultural</b> <b>Avaliação do evento</b> <b>Encerramento</b></p>	Escola Municipal Professora Aparecida Leal

# PARFOR/UFPI



*Somos interdisciplinares para ensinar? Quanto contribuimos para a permeabilidade/porosidade do (nosso) conhecimento? Qual o grau de disposição e de interesse para a interação? Como sair da zona de conforto e romper com as inércias enraizadas?*

(BONACELLI, 2014)

**REITORA:** Nadir do Nascimento Nogueira  
**VICE-REITOR:** Edmilson Miranda de Moura  
**PRÓ-REITORA DE ENSINO DE GRADUAÇÃO:** Gardênia de Sousa Pinheiro  
**COORDENADORA GERAL DE GRADUAÇÃO:** Marli Clementino Gonçalves  
**COORDENADOR DE SELEÇÃO E PROGRAMAS ESPECIAIS:** Willian Mikio Kurita Matsumura  
**COORDENADORA INSTITUCIONAL DO PARFOR/UFPI:** Maria da Glória Duarte Ferro  
**COORDENADORA ADJUNTA DO PARFOR EQUIDADE/UFPI:** Lucineide Moraes de Souza

## COORDENADORES(AS) DE CURSO PARFOR EQUIDADE/UFPI

**EDUCAÇÃO BILÍNGUE DE SURDOS:** Clevisvaldo Pinheiro Lima  
**EDUCAÇÃO ESPECIAL INCLUSIVA:** Ana Valéria Marques Fortes Lustosa  
**EDUCAÇÃO ESCOLAR QUILOMBOLA:** Ariosto Moura da Silva  
**PEDAGOGIA INTERCULTURAL INDÍGENA:** Raimundo Nonato Ferreira do Nascimento

## COORDENADORES(AS) LOCAIS

**BAIXA GRANDE DO RIBEIRO:** Luana Araújo da Silva  
**BATALHA:** Milton Pereira da Silva  
**CURRAIS-SEDE:** Marciel de Araújo Castro  
**CURRAIS-LARANJEIRAS:** Jordânia Taty Brauna da Silva  
**FLORIANO:** Antônia Delcimar da Costa Azevedo  
**ISAIAS COELHO:** Valdeci Moraes  
**LUZILÂNDIA:** Walquirilândia Estefânia Siqueira Abreu  
**PAULISTANA:** Diana Valdete da Silva  
**PEDRO II:** Danielson Paivas Barros  
**PICOS:** Ana Paula de Almeida Lima  
**PIRIPIRI:** Leda Maria Borges da Silva Moreira  
**SÃO JOÃO DO PIAUÍ:** Joedson de Santana Cavalcante  
**SÃO RAIMUNDO NONATO:** Mirlene Brito Ramos  
**URUÇUÍ:** Rossiana Ribeiro Lino

**ASSESSORA DE COMUNICAÇÃO:** Alyne Danielle Ramos Lopes

**APOIO ADMINISTRATIVO:** Alciane Gonçalves Barbosa  
Maria do Desterro Rayla Oliveira de Almeida  
Raimunda Nonata Silva Aragão  
Roque dos Santos Reis Neto

MINISTÉRIO DA  
EDUCAÇÃO



**PREG**  
PRÓ-REITORIA  
DE ENSINO DE  
GRADUAÇÃO



[WWW.PARFORUFPI.COM.BR/CONTATO](http://WWW.PARFORUFPI.COM.BR/CONTATO)