

## GERENCIAR AS SOLICITAÇÕES DE TURMAS DE COMPONENTES CURRICULARES DO SEU DEPARTAMENTO

PARA GERENCIAR TURMAS REGULARES, SIGA O CAMINHO DO MENU:

**SIGAA/PORTAL DOCENTE/CHEFIA/TURMAS/GERENCIAR SOLICITAÇÕES DE TURMAS/ TURMAS REGULARES**

The screenshot shows the SIGAA system interface. The user is logged in as Kelson Romulo T. Aires. The main menu is open, and the path 'Turmas > Gerenciar Solicitações de Turmas > Turmas Regulares' is highlighted. A red arrow points to the 'Turmas Regulares' option. The interface also displays a table of courses and a sidebar with user information.

Componente Curricular	CR/CRU*	Horas
<b>PÓS-GRADUAÇÃO</b>		
PPGCC021 - ANÁLISE E PROCESSAMENTO DE IMAGENS - T01 (CONSOLIDADA)		
2012.1 Local: Sala do Professor Kelson Rômulo Teixeira Aires	4 / 60	35T23 1 / 5
PPGCC018 - SISTEMAS DE VISÃO COMPUTACIONAL - T01 (ABERTA)		
2012.2 Local: Sala do Prof. Kelson Aires	4 / 60	35T45 1 / 3
PPGCC009 - TRABALHO INDIVIDUAL - T05 (ABERTA)		
2012.2 Local: Sala do Prof. Kelson Aires	4 / 60	35T23 1 / 1

A SEGUINTE TELA SURGIRÁ:

A CONSULTA PODERÁ SER FEITA POR UM OU MAIS QUESITOS ABAIXO:





Consultar Solicitações

- Curso:
- Componente:
- Horário:
- Docente:

: Atender Solicitação : Solicitar Alteração de Horário : Adicionar Reserva em Turma Existente  
 : Negar Solicitação : Visualizar Solicitação de Turma : Observações Complementares

**Através desta operação é possível gerenciar as solicitações de turmas de componentes curriculares do seu departamento.**

Convém, antes de iniciar o gerenciamento das orientações, ler atentamente as observações abaixo:

- a)  A operação **Visualizar Solicitação de Turma** exibe detalhes da solicitação selecionada e, caso esta já tenha sido atendida, da(s) turma(s) criada(s) a partir desta solicitação.
- b)  A operação **solicitar alteração de horário** deve ser executada quando você desejar criar a turma em um horário diferente do que foi solicitado. O departamento não pode alterar o horário da solicitação. Ao solicitar alteração de horário a situação da solicitação ficará "Solicitado Alteração";
- c)  A operação **Adicionar Reserva em Turma Existente** deve ser executada quando você desejar adicionar as reservas da solicitação selecionada em uma turma que já foi criada (Atendida) a partir de outra reserva. Para que seja possível é necessário que a turma seja do mesmo componente curricular da solicitação e tenha o mesmo horário.
- d)  A operação **Negar Solicitação** deve ser executada quando o chefe, por algum motivo, não poderá criar a turma solicitada. Nesta operação ele deve ainda entrar com a justificativa de não poder criar a turma.
- e)  A operação **atender solicitação** irá criar uma ou mais turmas a partir das reservas da solicitação selecionada. Ao atender uma solicitação de turma é possível ainda adicionar reservas de vagas para outros cursos na mesma turma desde que exista solicitação aberta do mesmo componente e no mesmo horário.

**PRIMEIRO PASSO PARA O CHEFE:**

**ANTES DE CONFIRMAR SOLICITAÇÃO DE TURMAS:**

- a)  Visualizar Solicitação de Turma: APÓS VISUALIZAR SE ESTIVER TUDO OK SIGA PARA O item e), SENÃO, IMPRIMIR RELATÓRIO PARA SE FOR O CASO DISCUSSÃO NA ASSEMBLÉIA DEPARTAMENTAL

## Visualizar solicitações:

[Voltar Solicitações](#) | [Visualizar Histórico de Histórico](#) | [Adicionar Histórico em Lista Pendente](#) | [Relatório Solicitações de Turnos](#) | [Desmarcar Encomendas](#)

Componente Curricular	Solicitante	Data de Solicitação	Turno	Horário	Vagas	Situação	
018000 - SVT A CBASIC DAS COMPUTADOR	ADMENLOGIA	22/10/2012	Turno Regular	21:00	40	Atendida	
018011 - MICROINFORMATICA	EMPENHADO	24/10/2012	Turno Regular	21:00	12	Pendente	
018012 - INFORMATICA PARA MEDICINA	MEDICINA	24/10/2012	Turno Regular	20:12	40	Pendente	
018013 - TRON DA IMPR E DA ORGANIZACAO	ADMINISTRACAO	23/10/2012	Turno Regular	20:04	40	Pendente	
018014 - INTRODUÇÃO A COMPUTAÇÃO	MATEMÁTICA	25/10/2012	Turno Regular	20:00	35	Pendente	
018014 - INTRODUÇÃO A COMPUTAÇÃO	MATEMÁTICA	25/10/2012	Turno Regular	20:36	35	Pendente	
018021 - INTRODUÇÃO A COMPUTAÇÃO F	FISICA	23/10/2012	Turno Regular	21:12	27	Pendente	
018021 - INTRODUÇÃO A COMPUTAÇÃO F	FISICA	23/10/2012	Turno Regular	21:04	27	Pendente	
018025 - CIRCUITOS DIGITAIS	BACHARELADO EM CIENCIA DA COMPUTACAO	24/10/2012	Turno Regular	20:36	22	Atendida	
018025 - CIRCUITOS DIGITAIS	BACHARELADO EM CIENCIA DA COMPUTACAO	24/10/2012	Turno Regular	20:36	22	Pendente	
018029 - CIRCUITOS DIGITAIS	BACHARELADO EM CIENCIA DA COMPUTACAO	23/10/2012	Turno Regular	20:36	12	Pendente	
018030 - ENGENHARIA DE SOFTWARE	BACHARELADO EM CIENCIA DA COMPUTACAO	24/10/2012	Turno Regular	20:34	40	Atendida	
018042 - BANCO DE DADOS I	BACHARELADO EM CIENCIA DA COMPUTACAO	24/10/2012	Turno Regular	20:34	40	Pendente	
018044 - INFORMATICA E SOCIEDADE	BACHARELADO EM CIENCIA DA COMPUTACAO	24/10/2012	Turno Regular	20:36	40	Pendente	

018046 - BANCOS DE COMPUTADORES E	BACHARELADO EM CIENCIA DA COMPUTACAO	24/10/2012	Turno Regular	20:34	35	Pendente	
018029 - ALGORITMO E MANEJAMENTO DE COMPUTADORES	ENFERMAGEM	24/10/2012	Turno Regular	20:04	40	Pendente	
018017 - ENFERMAGEM GERAL	ENFERMAGEM	24/10/2012	Turno Regular	20:12	12	Pendente	
018036 - ENGENHARIA DE SOFTWARE EXPERIMENTAL	BACHARELADO EM CIENCIA DA COMPUTACAO	24/10/2012	Turno Regular	20:12	22	Atendida	
018024 - INGENHARIA APLICADA A CONTABILIDADE	CIENCIA CONTABEI	23/10/2012	Turno Regular	20:00	35	Pendente	
018038 - CALCULO NUMERICO	ENFERMAGEM CIVIL	22/10/2012	Turno Regular	20:36	22	Pendente	
018048 - INTRODUÇÃO A CIENCIA DAS COMPUTADOR	ENFERMAGEM CIVIL	22/10/2012	Turno Regular	20:04	22	Pendente	
018075 - INTRODUÇÃO A CIENCIA DAS COMPUTADOR SC	ENFERMAGEM CIVIL	22/10/2012	Turno Regular	20:04	22	Pendente	
018075 - INTRODUÇÃO A CIENCIA DAS COMPUTADOR SC	ENFERMAGEM CIVIL	22/10/2012	Turno Regular	20:00	22	Pendente	
018072 - METODOS NUMERICOS	ENFERMAGEM ELETICA	24/10/2012	Turno Regular	20:34	35	Pendente	
018074 - INTRODUÇÃO A PROGRAMACAO	ENFERMAGEM ELETICA	24/10/2012	Turno Regular	20:34	35	Pendente	
018074 - INTRODUÇÃO A PROGRAMACAO	ENFERMAGEM ELETICA	24/10/2012	Turno Regular	20:34	35	Pendente	
018075 - TECNICAS DE PROGRAMACAO	ENFERMAGEM ELETICA	24/10/2012	Turno Regular	20:36	35	Pendente	

Portal do Discente

## GERAR RELATÓRIO: IMPRIMIR E VOLTAR

UNIVERSIDADE FEDERAL DO PIAUÍ SISTEMA INTEGRADO DE GESTÃO DE ACADEMIA ALUNOS							
RELACAO DE SOLICITACOES							
Componente Curricular	Solicitante	Data de Solicitação	Turno	Horário	Vagas	Situação	
018000 - SVT A CBASIC DAS COMPUTADOR	ADMENLOGIA	22/10/2012	Turno Regular	21:00	40	Atendida	
018011 - MICROINFORMATICA	EMPENHADO	24/10/2012	Turno Regular	21:00	12	Pendente	
018012 - INFORMATICA PARA MEDICINA	MEDICINA	24/10/2012	Turno Regular	20:12	40	Pendente	
018013 - TRON DA IMPR E DA ORGANIZACAO	ADMINISTRACAO	23/10/2012	Turno Regular	20:04	40	Pendente	
018014 - INTRODUÇÃO A COMPUTAÇÃO	MATEMÁTICA	25/10/2012	Turno Regular	20:00	35	Pendente	
018014 - INTRODUÇÃO A COMPUTAÇÃO	MATEMÁTICA	25/10/2012	Turno Regular	20:36	35	Pendente	
018021 - INTRODUÇÃO A COMPUTAÇÃO F	FISICA	23/10/2012	Turno Regular	21:12	27	Pendente	
018021 - INTRODUÇÃO A COMPUTAÇÃO F	FISICA	23/10/2012	Turno Regular	21:04	27	Pendente	
018025 - CIRCUITOS DIGITAIS	BACHARELADO EM CIENCIA DA COMPUTACAO	24/10/2012	Turno Regular	20:36	22	Atendida	
018025 - CIRCUITOS DIGITAIS	BACHARELADO EM CIENCIA DA COMPUTACAO	24/10/2012	Turno Regular	20:36	22	Pendente	
018029 - CIRCUITOS DIGITAIS	BACHARELADO EM CIENCIA DA COMPUTACAO	23/10/2012	Turno Regular	20:36	12	Pendente	
018030 - ENGENHARIA DE SOFTWARE	BACHARELADO EM CIENCIA DA COMPUTACAO	24/10/2012	Turno Regular	20:34	40	Atendida	
018042 - BANCO DE DADOS I	BACHARELADO EM CIENCIA DA COMPUTACAO	24/10/2012	Turno Regular	20:34	40	Pendente	
018044 - INFORMATICA E SOCIEDADE	BACHARELADO EM CIENCIA DA COMPUTACAO	24/10/2012	Turno Regular	20:36	40	Pendente	
018046 - BANCOS DE COMPUTADORES E	BACHARELADO EM CIENCIA DA COMPUTACAO	24/10/2012	Turno Regular	20:34	35	Pendente	
018029 - ALGORITMO E MANEJAMENTO DE COMPUTADORES	ENFERMAGEM	24/10/2012	Turno Regular	20:04	40	Pendente	
018017 - ENFERMAGEM GERAL	ENFERMAGEM	24/10/2012	Turno Regular	20:12	12	Pendente	
018036 - ENGENHARIA DE SOFTWARE EXPERIMENTAL	BACHARELADO EM CIENCIA DA COMPUTACAO	24/10/2012	Turno Regular	20:12	22	Atendida	
018024 - INGENHARIA APLICADA A CONTABILIDADE	CIENCIA CONTABEI	23/10/2012	Turno Regular	20:00	35	Pendente	
018038 - CALCULO NUMERICO	ENFERMAGEM CIVIL	22/10/2012	Turno Regular	20:36	22	Pendente	
018048 - INTRODUÇÃO A CIENCIA DAS COMPUTADOR	ENFERMAGEM CIVIL	22/10/2012	Turno Regular	20:04	22	Pendente	
018075 - INTRODUÇÃO A CIENCIA DAS COMPUTADOR SC	ENFERMAGEM CIVIL	22/10/2012	Turno Regular	20:04	22	Pendente	
018075 - INTRODUÇÃO A CIENCIA DAS COMPUTADOR SC	ENFERMAGEM CIVIL	22/10/2012	Turno Regular	20:00	22	Pendente	
018072 - METODOS NUMERICOS	ENFERMAGEM ELETICA	24/10/2012	Turno Regular	20:34	35	Pendente	
018074 - INTRODUÇÃO A PROGRAMACAO	ENFERMAGEM ELETICA	24/10/2012	Turno Regular	20:34	35	Pendente	
018074 - INTRODUÇÃO A PROGRAMACAO	ENFERMAGEM ELETICA	24/10/2012	Turno Regular	20:34	35	Pendente	
018075 - TECNICAS DE PROGRAMACAO	ENFERMAGEM ELETICA	24/10/2012	Turno Regular	20:36	35	Pendente	

Portal do Discente

[Voltar](#) | [Imprimir](#)

**PARTICULARIDADES:**

b)  A operação **solicitar alteração de horário**

**Solicitação: Será informado o horário de alteração para o coordenador ou chefe de curso.**

**Confirmar alteração**

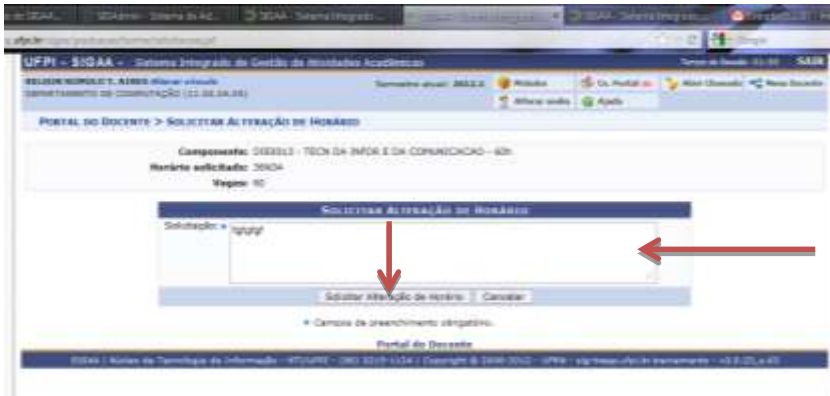

c)  A operação **Adicionar Reserva em Turma Existente**

d)  A operação **Negar Solicitação**

**Enviar mensagem com o motivo de negação.**

**CONFIRMAR NEGAÇÃO**

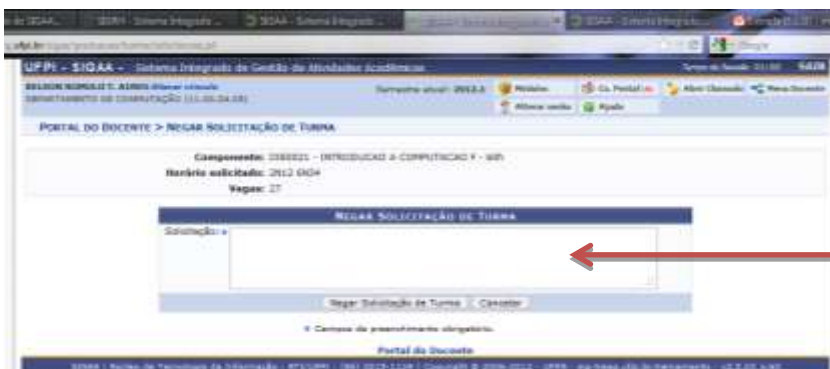

e)  A operação **atender solicitação**

**PRÓXIMO PASSO:**

**SELECIONE O CAMPUS: LOCAL, TURMAS E OBS**

**EX OBS: PARA O ALUNO SE A TURMA É PRÁTICA, QUAL A MODALIDADE DA PRÁTICA DESPOTIVA E AS VAGAS RESERVADAS**

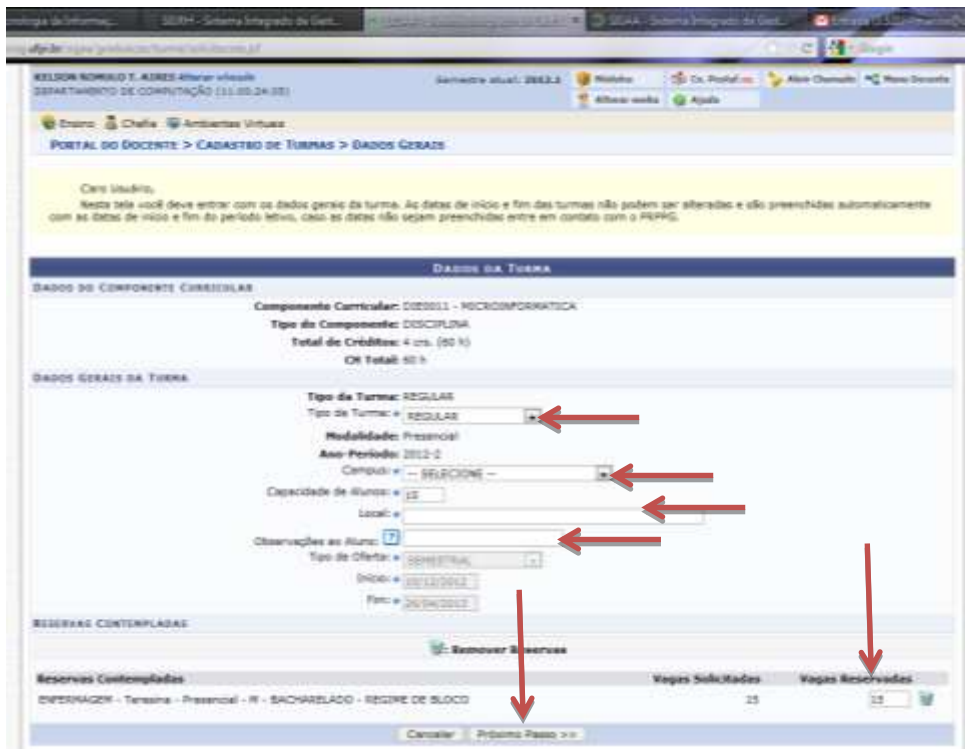

CONFIRMAR PRÓXIMO PASSO OU NA FIGURA REMOVER RESERVA

PRÓXIMO PASSO:

CONFIRMAR OS DADOS E A GRADE DE HORÁRIO

PRÓXIMO PASSO, CANCELAR OU VOLTAR

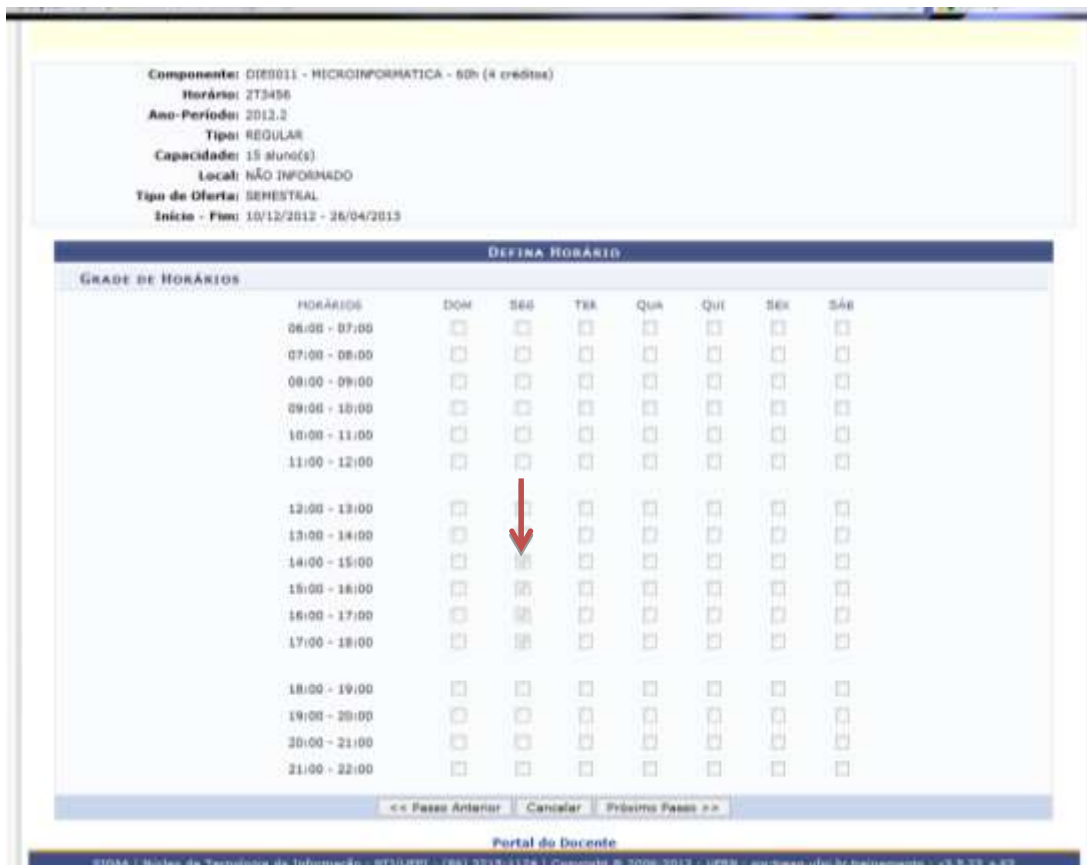

PRÓXIMO PASSO:

## INFORMAR DOCENTE E O SISTEMA AUTO COMPLETA

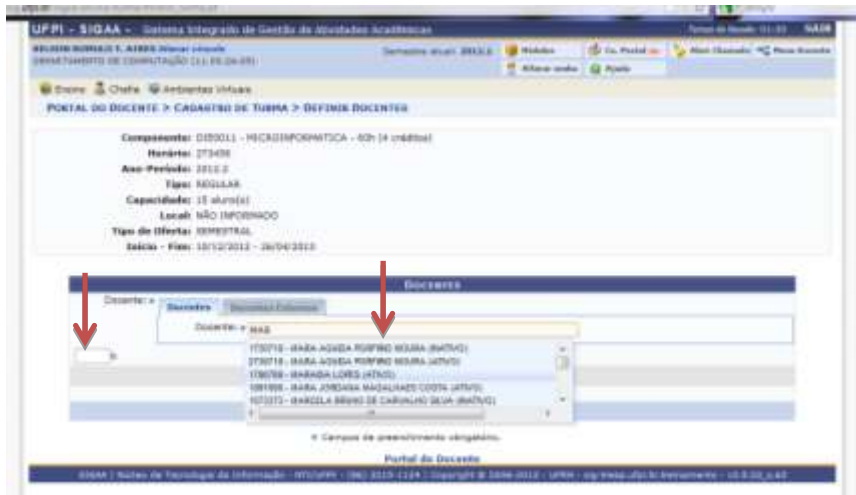

## INFORMAR CARGA HORÁRIA, ADICIONARE PRÓXIMO PASSO

DOCENTE ADICIONADO COM SUCESSO:

PRÓXIMO PASSO:

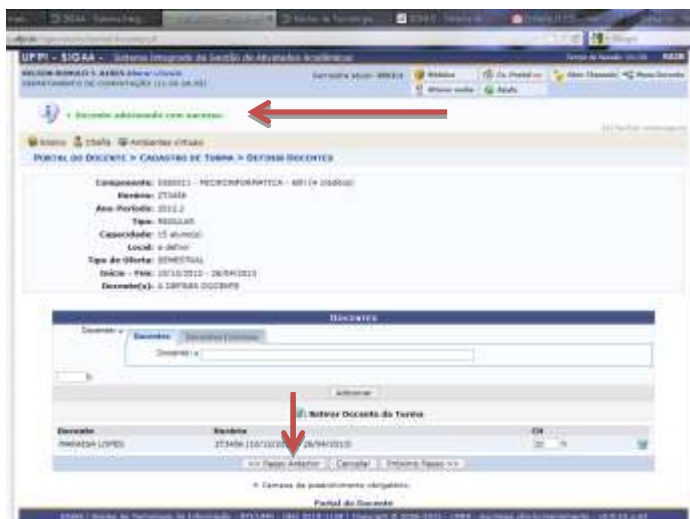

OPÇÕES ANTES DE CADASTRAR:

DADOS GERAIS(VISUALIZAR OS DADOS),

DADOS GERAIS DA SOLICITAÇÃO(VISUALIZAR):

PRÓXIMO PASSO

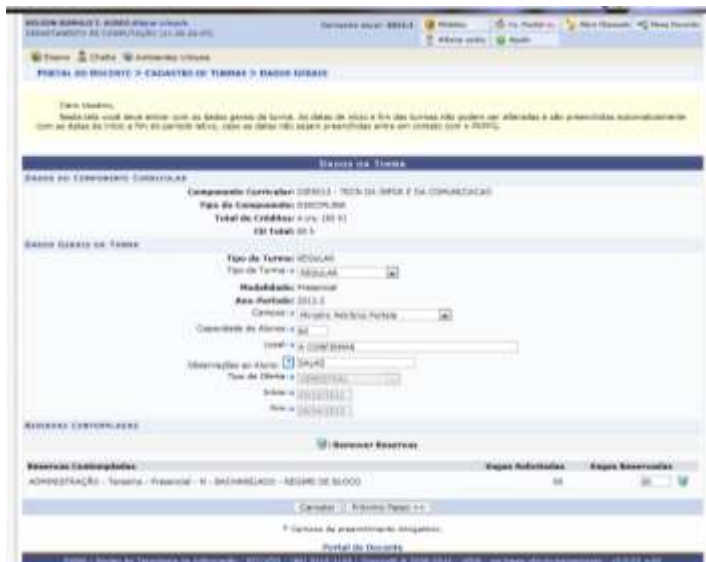

HORÁRIO DA TURMA(alterar ou visualizar) , DOCENTES (Alterar ou visualizar) E CANCELAR PEDIDO CONFIRMAR : CLICAR EM CADASTRAR

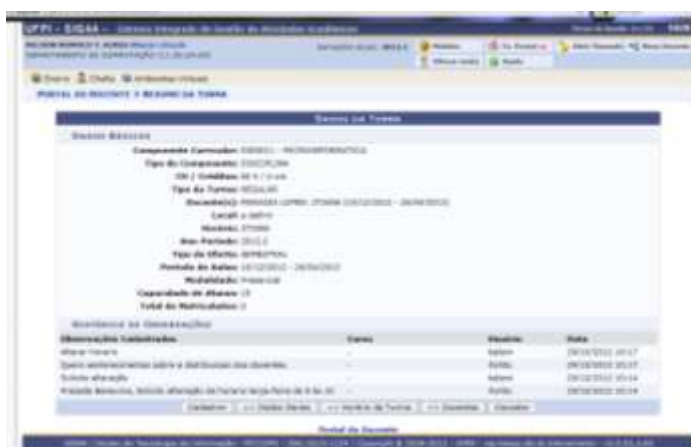

Turma DIE001 - MICROINFORMATICA - Turma: 02 (2012.2) cadastrada com sucesso!

