



MINISTÉRIO DA EDUCAÇÃO
SECRETARIA DA EDUCAÇÃO SUPERIOR
UNIVERSIDADE FEDERAL DO PIAUÍ
PRÓ-REITORIA DE EXTENSÃO E CULTURA - PREXC

RELATÓRIO ANUAL DE ATIVIDADES – EXERCÍCIO (2021)

TERESINA – 2022

RELAÇÃO DOS DIRIGENTES DA ADMINISTRAÇÃO SUPERIOR

Gildásio Guedes Fernandes

Reitor

Viriato Campelo

Vice-Reitor

Ana Beatriz Sousa Gomes

Pró-Reitora de Ensino de Graduação

Deborah Dettmam Matos

Pró-Reitora de Extensão e Cultura

Evangelina da Silva Sousa

Pró-Reitora de Administração

Luiz de Sousa Santos Junior

Pró-Reitor de Pesquisa e Inovação

Luís Carlos Sales

Pró-Reitor de Planejamento e Orçamento

Regilda Saraiva Dos Reis Moreira Araujo

Pró-Reitora de Ensino de Pós-Graduação

Willams Costa Neves

Pró-Reitor de Assuntos Estudantis e Comunitários

I- RELAÇÃO DOS DIRIGENTES DA UNIDADE

Quadro I – Informação dos Dirigentes da PREXC

Unidade/Subunidade	Função do Dirigente	Nome	Email/fone institucionais
Pró-Reitoria de Extensão e Cultura	Pró-Reitora	Deborah Dettmam Matos	prexc@ufpi.edu.br (86) 3215-5571
Coordenadoria de Programas, Projetos e Eventos Científicos e Tecnológicos – CPPEC	Coordenador	Raul Lopes de Araújo Neto	cppex@ufpi.edu.br (86) 3215-5573
Coordenadoria de Programas e Cursos de Formação Profissional e Políticas Sociais - CFOPS	Coordenadora	Germana Assunção Trindade	cfops@ufpi.edu.br (86) 3215- 5886
A Coordenadoria de Programas, Projetos e Eventos de Cultura, Esporte e Lazer - CPCEL	Coordenador	Sérgio Luiz Galan Ribeiro	cpcel.prex@ufpi.edu.br (86) 3215-5575

II- RELAÇÃO DA EQUIPE RESPONSÁVEL PELA ELABORAÇÃO DO RELATÓRIO ANUAL DE ATIVIDADES DA UNIDADE

Quadro II – Informação da equipe responsável pela elaboração do Relatório Anual de Atividades

Unidade/Subunidade	Função do Dirigente	Nome	Email/fone institucionais
Pró-Reitoria de Extensão e Cultura	Pró-Reitora	Deborah Dettmam Matos	prexc@ufpi.edu.br (86) 3215-5571
Pró-Reitoria de Extensão e Cultura	Secretária Executiva	Chrystiane Campelo da Silva	campelo@ufpi.edu.br (86) 3215-5571
Pró-Reitoria de Extensão e Cultura	Técnico em Multimídia	Walton Valdomiro Luz	walton@ufpi.edu.br (86) 3215-5571
Pró-Reitoria de Extensão e Cultura	Assistente em Administração	Maria Leda Nogueira Matias Rufino	mledanogueira05@gmail.com (86) 3215-5575
Coordenadoria de Programas, Projetos e Eventos Científicos e Tecnológicos – CPPEC	Coordenador	Raul Lopes de Araújo Neto	cppex@ufpi.edu.br (86) 3215-5573
Coordenadoria de Programas, Projetos e Eventos Científicos e Tecnológicos – CPPEC	Operador de Microcomputador	Romero Lima da Silva	cppex@ufpi.edu.br (86) 3215-5573
Coordenadoria de Programas, Projetos e Eventos Científicos e Tecnológicos – CPPEC	Operador de Microcomputador	Romário Lima da Silva	cppex@ufpi.edu.br (86) 3215-5573
Coordenadoria de Programas e Cursos de Formação Profissional e Políticas Sociais - CFOPS	Coordenadora	Germana Assunção Trindade	cfops@ufpi.edu.br (86) 3215- 5886
Coordenadoria de Programas e Cursos de Formação Profissional e Políticas Sociais - CFOPS	Operadora de Microcomputador	Paula Vitória Rodrigues	cfops@ufpi.edu.br (86) 3215- 5886
Coordenadoria de Programas e Cursos de Formação Profissional e Políticas Sociais - CFOPS	Técnico de Laboratório Área	Silvio Roberto Lima da Silva	cfops@ufpi.edu.br (86) 3215- 5886
Coordenadoria de Programas, Projetos e Eventos de Cultura, Esporte e Lazer - CPCEL	Coordenador	Sérgio Luiz Galan Ribeiro	cpcel.prex@ufpi.edu.br (86) 3215-5575

III- MENSAGEM DO DIRIGENTE DA UNIDADE



Apesar de as universidades brasileiras ainda sofrerem o impacto da pandemia e do contingenciamento orçamentário, o ano de 2021 trouxe aspectos positivos para a política de extensão da Universidade Federal do Piauí.

Diversas medidas foram instituídas para incrementar as ações de extensão. Com foco nos professores e alunos extensionistas, a Pró-Reitoria de Extensão Cultura efetuou customizações no sistema de tramitação e acompanhamento dos projetos, além de proceder alterações normativas a fim de simplificar e agilizar o cadastro de novos projetos e programas de extensão, sobretudo de projetos com financiamento. Neste sentido, é importante ressaltar a vitória na justiça que permitiu, após anos de proibição, a oferta de cursos com captação de recursos. Ademais, foi criada uma força-tarefa para agilizar a emissão de documentos e certificados pendentes a alunos e professores, de maneira que, atualmente, os certificados são emitidos em tempo real, sem qualquer demora. Para evitar novo acúmulo ou mora de processos, a Pró-Reitoria de Extensão Cultura publicou uma ordem de serviço, que instituiu a rotina administrativa da unidade, prescrevendo prazos máximos para a efetivação dos atos administrativos.

Ainda pensando no aprimoramento das ações de extensão, na transparência e no constante diálogo com os extensionistas, a Pró-Reitoria de Extensão Cultura realizou diversas alterações editalícias direcionadas à simplificação do certame e à atuação do docente na extensão. Áreas prioritárias na política de extensão da Universidade Federal do Piauí, como a música e a arte, receberam novo espaço físico e maior quantitativo de bolsas. Destacam-se os editais do Programa Institucional de Bolsas de Extensão – PIBEX, que passou de 171 a 200 bolsas, e do Programa de Educação Tutorial – PET. Ao todo, foram publicados 13 editais no ano de 2021 que beneficiaram centenas de bolsistas.

A Pró-Reitoria de Extensão e Cultura foi responsável pela organização do III Seminários Integrados da UFPI, que contou com mais de 8 mil participantes e quase uma

centena de eventos, durante 5 dias de atividade. Organizou também o X Seminário de Extensão e a VIII Mostra de Comunidades, avaliando dezenas de trabalhos de extensão.

Neste aspecto, a Universidade Federal do Piauí dá um grande passo para a retomada das ações de extensão, profundamente atingidas pela pandemia, e fecha o ano com 926 novas ações, além dos projetos que já se encontravam em execução. Foram cadastrados 309 programas e projetos de extensão, 258 eventos, 82 ligas acadêmicas e 277 cursos. Com as medidas adotadas e novas ações a serem ainda implementadas, espera-se um sucesso ainda maior para 2022.

Pró-Reitora de Extensão e Cultura
Profa. Deborah Dettmam Matos

IV- SUMÁRIO

IX – INTRODUÇÃO.....	8
X - ESTRUTURA ORGANIZACIONAL.....	12
XI-ESTRATÉGIAS E DESEMPENHO DA UNIDADE	17
XII-AVALIAÇÃO GERAL DA UNIDADE ACERCA DOS RESULTADOS ALCANÇADOS EM 2021.....	25
XIII – GESTÃO ORÇAMENTÁRIA E FINANCEIRA	26
XIV – INFRAESTRUTURA.....	27
XV – DADOS ESPECÍFICOS DAS UNIDADES	28
XVI – SISTEMATIZAÇÃO DOS DADOS DA UNIDADE	100
XVII – CONSIDERAÇÕES FINAIS	103
XVII – REFERÊNCIAS BIBIOGRÁFICAS	104

V- LISTAS DE FIGURAS

Figura 1: Cadeia de valores da PREXC	10
Figura 2: Mapa estratégico da PREXC	11
Figura 3: Estrutura organizacional da PREXC.....	12

VI- LISTA DE TABELAS

Tabela 01: Quantitativo de programas desenvolvidos - (2021).....	28
Tabela 02: Quantitativo de projetos desenvolvidos - (2021).....	29
Tabela 03: Quantitativo de Programas e Projetos realizados por área temática - (2021).....	55
Tabela 04: Número de bolsas de extensão PIBEX concedidas e pessoas atendidas pelos programas e projetos - (2021).....	56
Tabela 05: Quantitativos de Eventos de Extensão desenvolvidos em 2021.....	56
Tabela 06: Quantitativo de Projetos Desenvolvidos em 2021.....	76
Tabela 07- Quantitativo de Eventos Desenvolvidos em 2021.....	77
Tabela 08: Quantitativo de Programas e Projetos realizados por área temática (2021).....	78
Tabela 09: Quantitativo de programas desenvolvidos - (2021).....	78
Tabela 10: Quantitativos de Ligas acadêmicas de Extensão desenvolvidos em 2021.....	79
Tabela 11: Quantitativos de Cursos de Extensão desenvolvidos em 2021.....	80
Tabela 12: Quantitativos de Empresas Júnior de Extensão desenvolvidos em 2021.....	97
Tabela 13: Quantitativos de Empresas Incubadas da INEAGRO - 2021.....	98
Tabela 14: Indicadores relacionados aos grupos PET em 2021.....	99
Tabela 15: Sistematização dos dados da Unidade Ações de Extensão - 2021.....	100
Tabela 16: Sistematização dos dados da Unidade Público envolvido em programas e projetos - 2021.....	100
Tabela 17: Sistematização dos dados da Unidade Público envolvido e atendido em eventos 2021.....	100
Tabela 18: Sistematização dos dados da Unidade Público envolvido e atendido em cursos 2021.....	100
Tabela 19: Sistematização dos dados da Unidade Público ligas acadêmicas 2021.....	100
Tabela 20: Sistematização dos dados da Unidade Público envolvido e atendido empresas júnior 2021.....	100
Tabela 21: Sistematização dos dados da Unidade Público envolvido e atendido empresas incubadas 2021.....	101
Tabela 22: Sistematização dos dados da Unidade Público SEMEX - 2021.....	101
Tabela 23: Quantitativo de Ações de Extensão de combate a COVID-19.....	101

VIII - LISTA DE QUADROS

Quadro 1: Demonstrativo de responsáveis da unidade.....	16
Quadro 2: Demonstrativo de responsáveis da unidade por motivo de férias do titular.....	16
Quadro 3: Demonstrativo do orçamento de custeio e de capital no exercício de 2021.....	26

IX - INTRODUÇÃO

A Pró-Reitoria de Extensão e Cultura da Universidade Federal do Piauí foi criada no dia 19 de janeiro de 1973, por meio da Resolução nº 05/73 – CONSUN, como Pró-Reitoria de Extensão – PREX, com a finalidade de auxiliar o reitor em suas atribuições de supervisão e coordenação de programas de extensão. Ao longo do tempo, passou por várias reformulações, tendo ampliado suas esferas de competência e estrutura administrativa, contando, atualmente, com a seguinte divisão:

- Pró-Reitoria de Extensão e Cultura, Secretaria e Assessoria, Câmara de Extensão
- Coordenadoria de Programas, Projetos e Eventos Científicos e Tecnológicos – CPPEC
- Coordenadoria de Programas, Projetos e Eventos de Cultura, Esporte e Lazer – CPCEL
- Coordenadoria de Programas e Cursos de Formação Profissional e Políticas Sociais - CFOPS

A Pró-Reitoria de Extensão e Cultura também abriga o Programa de Educação Tutorial – PET, composto por grupos tutoriais de aprendizagem sob a orientação de um professor tutor e são organizados a partir de formações em nível de graduação nas Instituições de Ensino Superior do País orientados pelo princípio da indissociabilidade entre ensino, pesquisa e extensão e da educação tutorial.

Com o objetivo de formar globalmente o estudante, o PET não visa apenas proporcionar ao discente uma gama nova e diversificada de conhecimento acadêmico, mas assume a responsabilidade de contribuir para sua melhor qualificação como indivíduo e como membro da sociedade.

MISSÃO:

Promover, executar e coordenar as Ações de Extensão e Cultura da UFPI que atendam às necessidades das populações humanas, principalmente aquelas de maior vulnerabilidade social, das populações não-humanas e do meio ambiente, contribuindo com a inclusão social, o desenvolvimento sustentável e o processo formativo dos acadêmicos, voltado para a cidadania e o compromisso social.

VISÃO:

Ser um importante instrumento de democracia e inclusão social da UFPI, acolhendo, dialogando e possibilitando troca de saberes, transferência tecnológica, geração de renda e melhorias para as comunidades, principalmente aquelas que não tem acesso à universidade e que vivem em

condições de vulnerabilidades diversas. Ao mesmo tempo, ser um instrumento capaz de contribuir com uma formação dos discentes ampla, cidadã, que articule ensino, pesquisa e extensão e que os capacite a intervir na realidade de modo a atender às demandas dos diversos segmentos sociais e a provocar mudanças nestes segmentos.

VALORES:

- I - Fortalecimento da extensão universitária na UFPI;
- II- Diálogo permanente com os diversos setores da sociedade;
- III- Compromisso com a justiça social, a cidadania e a promoção de melhorias para a população humana e não-humana, para o meio ambiente e para a formação acadêmica;
- IV- Indissociabilidade entre ensino, pesquisa e extensão;
- V- Respeito aos diferentes saberes e experiências das comunidades;
- VI- Troca de saberes entre universidade e sociedade;
- VII- Transferência de tecnologias e o uso de tecnologias sociais para melhoria da vida das comunidades;
- VIII- Geração de renda para as comunidades de vulnerabilidade econômica;
- IX- Inclusão social da população com vulnerabilidades diversas;
- X- Articulação das ações extensionistas com os Objetivos do Desenvolvimento Sustentável;
- XI- Respeito e valorização das diversas manifestações culturais e artísticas.

Figura 1: Cadeia de valores da PREXC

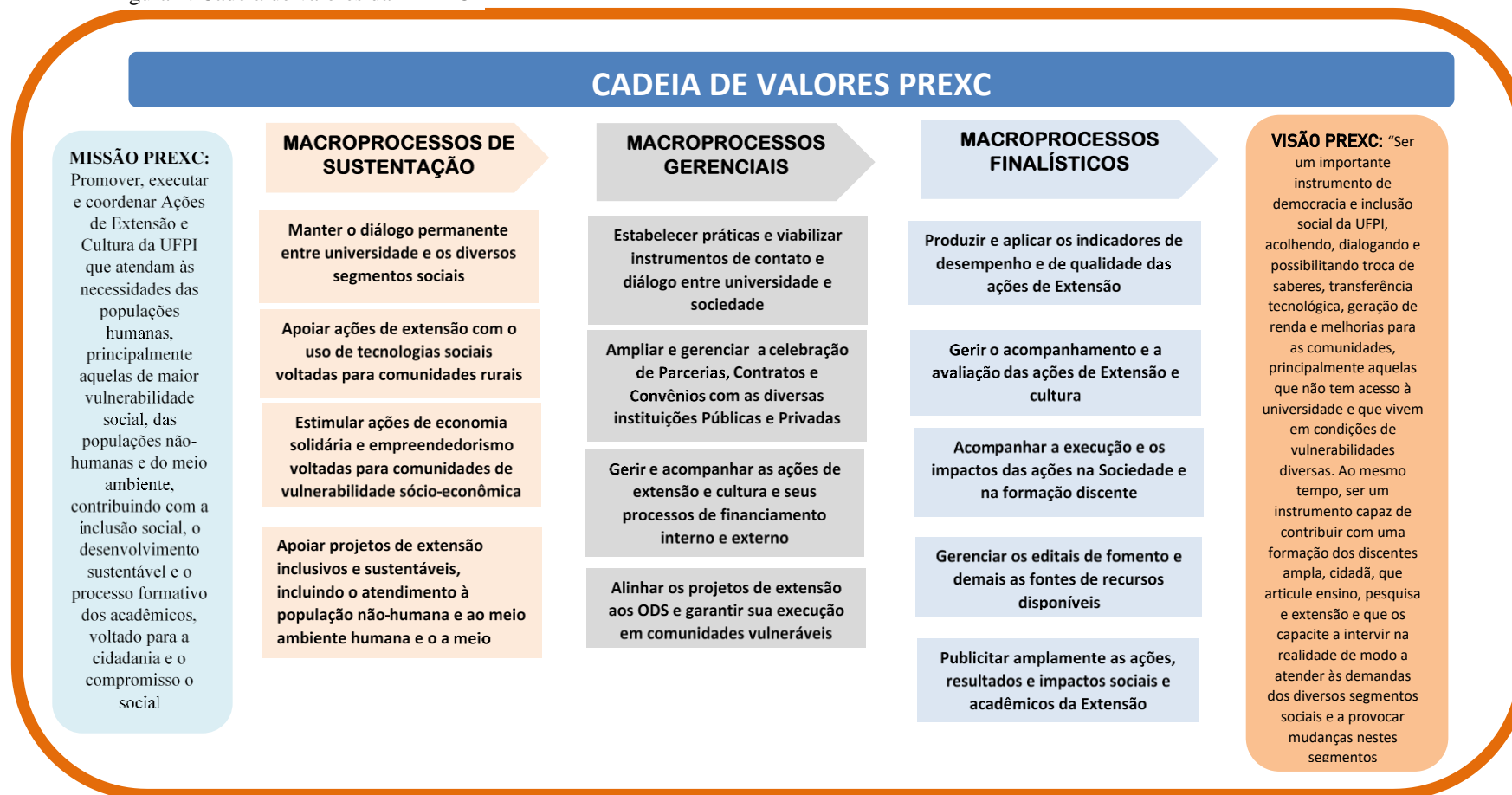

Fonte: PDU/UFPI 2020-2024

Figura 2: Mapa Estratégico da PREXC



Fonte: PDU/UFPI 2020-2024

X - ESTRUTURA ORGANIZACIONAL

Figura 3: Estrutura organizacional da PREXC



Fonte: PDU/UFPI 2020-2024

PRINCIPAIS NORMAS DIRECIONADAS DA UNIDADE

A Pró-Reitoria de Extensão e Cultura da Universidade Federal do Piauí foi criada no dia 19 de janeiro de 1973, por meio da Resolução nº 05/73 – CONSUN, como Pró-Reitoria de Extensão – PREX e teve alteração da sua denominação por meio das Resoluções Nº 03/18 e 09/2018 – CAD/UFPI para Pró-Reitoria de Extensão e Cultura – PREXC.

A Extensão Universitária, sob o princípio constitucional da indissociabilidade entre ensino, pesquisa e extensão, é um processo interdisciplinar, educativo, cultural, científico e político que promove a interação transformadora entre Universidade e outros setores da sociedade, transferindo conhecimentos acumulados por pesquisas e ensino de alta qualidade, em forma de serviços ou ensinamentos.

Como competência promove, executa e coordena as Ações de Extensão e Cultura da UFPI que atendam às necessidades das populações humanas, principalmente aquelas de maior vulnerabilidade social, das populações não-humanas e do meio ambiente, contribuindo com a inclusão social, o desenvolvimento sustentável e o processo formativo dos acadêmicos, voltado para a cidadania e o compromisso social.

As normativas que regem a Pró-Reitoria de Extensão e Cultura (PREXC) estão disponíveis para consulta pública por meio do link: <https://ufpi.br/legislacao-prexc>.

COMPETÊNCIAS DAS SUBUNIDADES

COORDENADORIA DE PROGRAMAS, PROJETOS E EVENTOS CIENTÍFICOS E TECNOLÓGICOS – CPPEC

A Coordenadoria de Programas, Projetos e Eventos Científicos e Tecnológicos, tem como objetivos: articular junto às unidades de ensino da UFPI, Programas e Projetos que sob o princípio da indissociabilidade entre ensino, pesquisa e extensão, promovam a interação transformadora entre Universidade e outros setores da Sociedade; cadastrar, acompanhar e avaliar as ações dos programas e projetos de Extensão Coordenados e executados pelos membros da comunidade acadêmica da UFPI; promover eventos gratuitos de extensão com apresentação ou exibição pública, livre ou com clientela específica, nas diversas áreas conhecimentos científicos e tecnológicos desenvolvidos e reconhecidos pela Universidade, com o objetivo de contribuir para a reflexão de temas relevantes no âmbito social, científico, tecnológico, político, religioso, dentre outros; coordenar, implementar e administrar os recursos próprios da UFPI destinados ao Programa de Institucional de Bolsa de Extensão – PIBEX.

Coordenar, supervisionar, avaliar, orientar e certificar as atividades desenvolvidas em programas, projetos e eventos científicos e tecnológicos coordenados e executados pelos membros da comunidade acadêmica da UFPI e acompanhar os editais e dar a publicidade devida a fim de propor novas ações extensionistas.

Estimular a relação bidirecional entre a UFPI e outros setores da Sociedade para a produção, desenvolvimento e transferência de conhecimentos.

COORDENADORIA DE PROGRAMAS, PROJETOS E EVENTOS DE CULTURA, ESPORTE E LAZER - CPCEL

A Coordenadoria de Programas, Projetos e Eventos de Cultura, Esporte e Lazer - CPCEL, tem como objetivo implementar políticas culturais, esportivas e de lazer a partir da percepção da cultura, do esporte e do lazer como um bem da coletividade, sendo dever institucional a observação e a aplicação de políticas voltadas para essas práticas enraizadas a partir de ações levadas a cabo nas mais diversas áreas.

Partindo da compreensão da atividade extensionista como uma ação que busca reconhecer os seres humanos pelos seus valores culturais, e de que eles possuem instituições profundas, saberes milenarmente acumulados, sabedorias de vida, que contribuem para os processos de inclusão e valorização das pessoas numa sociedade, onde as desigualdades são cada vez maiores, encarar a atividade extensionista reforçando a importância da interdisciplinaridade e sensibilizando para a responsabilidade e valorização sociocultural e ambiental, possibilita o desenvolvimento da autoconsciência e o respeito pelos bens culturais e pelo bem estar dos povos e, sobretudo, propicia a inclusão social.

A CPCEL pretende, nesta perspectiva, desenvolver e gerenciar Programas, Projetos e Eventos na área de cultura, esporte, e lazer, que possibilite uma ação transformadora integrando os indivíduos em suas subjetividades e práticas “nas estruturas social-naturais existentes” e onde “a natureza é tratada como um todo dinâmico, relacional, harmônico e auto-organizado, em interação com as relações que se estabelecem na sociedade” (AVANZI, 2004, p.39). Bem como, coordenar, implementar e administrar os recursos próprios da UFPI destinados a Programa Institucional para projetos e programas culturais.

COORDENADORIA DE PROGRAMAS E CURSOS DE FORMAÇÃO PROFISSIONAL E POLÍTICAS SOCIAIS – CFOPS

A Coordenadoria de Programas e Cursos de Formação Profissional e Políticas Sociais (CFOPS) da UFPI, vinculada a PREXC foi criada em 2018, pelas Resoluções nº 003/18 e 009/18 – Conselho de Administração da UFPI. Essa coordenadoria é responsável pela coordenação, promoção, desenvolvimento e certificação das atividades relacionadas aos cursos de extensão voltados para a formação profissional e políticas sociais, projetos de extensão financiados pelo Governo Federal, além de gerenciar os Programas Especiais, tais como: Empresas Juniores, Ligas Acadêmicas, Incubadoras de empresas e o Programa de Educação Tutorial (PET).

Compete à Coordenadoria de Programas e Cursos de Formação Profissional e Políticas Sociais: cadastrar e certificar os cursos de extensão realizados no âmbito da UFPI; propor e estimular a realização de cursos, inclusive na modalidade à distância, que contribuam para o enriquecimento do conhecimento científico, tecnológico e cultural da comunidade; acompanhar o sistema de divulgação e registro dos cursos dentro da UFPI; elaborar e propor alterações na regulamentação interna da Pró-Reitoria, em assuntos de sua competência; estimular, supervisionar e apoiar as atividades das empresas juniores, ligas acadêmicas, programa de educação tutorial e da incubadora de empresas no âmbito da UFPI; emitir parecer sobre as matérias solicitadas, no âmbito de competência da Coordenadoria.

ROL DE RESPONSÁVEIS DA UNIDADE

Quadro I – Rol de Responsáveis da Unidade

Unidade/Subunidade	Função	Nº ato da Reitoria de Designação	Nome	Cargo	E-mail pessoal institucional	Telefone institucional	Mandato	
							Início	Término
Pró-Reitoria de Extensão e Cultura	CD2	Nº019/21	Deborah Dettmam Matos	Direção	prexc@ufpi.edu.br	3215-5570	06.01.2021	Não consta no ato da Reitoria.
Coordenadora de Programas e Cursos de Formação Profissional e Políticas Sociais	CD4	Nº025/2021	Germana Assunção Trindade	Direção	germanatrindade@ufpi.edu.br	3215-5886	18.01.2021	Não consta no ato da Reitoria.
Coordenador de Programas, Projetos, e Eventos Científicos e Tecnológicos,	CD4	Nº 116/2020	Lilian Machado Vilarinho De Moraes	Direção	profalilianvilarinho@ufpi.edu.br	3215-5573	01.12.2020	01.06.2021
Coordenador de Programas, Projetos e Eventos Científicos e Tecnológicos	CD4	Nº 568/2021	Raul Lopes De Araújo Neto	Direção	raullopes@ufpi.edu.br	3215-5573	01.06.2021	Não consta no ato da Reitoria.
Coordenadoria de Programas, Projetos e Eventos de Cultura, Esporte e Lazer	CD4	Nº 442/19	Sérgio Luiz Galan Ribeiro	Direção	sergiogalan@ufpi.edu.br	3215-5575	22.03.2019	Não consta no ato da Reitoria.

ROL DE RESPONSÁVEIS DA UNIDADE POR MOTIVO DE FÉRIAS DO TITULAR

Quadro II – Rol de Responsáveis da Unidade por motivo de férias

Unidade/Subunidade	Função	Nº ato da Reitoria de Designação	Nome	Cargo	E-mail pessoal institucional	Telefone institucional	Mandato	
							Início	Término
Pró-Reitoria de Extensão e Cultura	CD2	Nº. 737/21	Germana Assunção Trindade	Direção	germanatrindade@ufpi.edu.br	3215-5571	19/07/2021	06/08/2021
Pró-Reitoria de Extensão e Cultura	CD2	N.º 1338/21	Germana Assunção Trindade	Direção	germanatrindade@ufpi.edu.br	3215-5571	08/12/2021	31/12/2021
Coordenadoria de Programas, Projetos e Eventos de Cultura, Esporte e Lazer	CD4	N.º 1329/21	Walton valdomiro luz	Direção	walton@ufpi.edu.br	3215-5575	08/12/2021	31/12/2021

XI- ESTRATÉGIAS E DESEMPENHO DA UNIDADE

UNIDADE				PRÓ-REITORIA DE EXTENSÃO E CULTURA		
03		TEMA ESTRATÉGICO		EXTENSÃO E CULTURA DESENVOLVER POLÍTICAS DE EXTENSÃO E PRÁTICAS CULTURAIS		
01 OBJETIVO		VALORIZAR AS PRÁTICAS EXTENSIONISTAS NOS PLANOS DE CARREIRA DOCENTE E NOS PROCESSOS SELETIVOS DA UFPI				
Item	Cenário em 2020	Meta 2021	Concluído (Sim/ Não)	Evidenciar (indicadores, links de editais, motivos de não conclusão)	Grau de Eficácia (realizado/planejado (Proporcional))	
01	0	Publicar normativa(s) visando garantir que todas as atividades de extensão desenvolvidas pelos docentes tenham pontuação equivalente às atividades de pesquisa e ensino no tocante ao plano de carreira docente, carga horária docente e seleção para docentes na UFPI.	Não	Não houve alteração de normativa em relação à carga horária.	0%	
3		TEMA ESTRATÉGICO		EXTENSÃO E CULTURA DESENVOLVER POLÍTICAS DE EXTENSÃO E PRÁTICAS CULTURAIS		
02 OBJETIVO		AMPLIAR A QUANTIDADE DE BOLSAS DE EXTENSÃO (PIBEX)				
Item	Cenário em 2020	Meta 2021	Concluído (Sim/ Não)	Evidenciar (indicadores, links de editais, motivos de não conclusão)	Grau de Eficácia (realizado/planejado (Proporcional))	
1	235 Bolsas	247	Não	As bolsas foram reduzidas devido à corte de gastos para 171.	0%	
3		TEMA ESTRATÉGICO		EXTENSÃO E CULTURA DESENVOLVER POLÍTICAS DE EXTENSÃO E PRÁTICAS CULTURAIS		
03 OBJETIVO		REGULAMENTAR E INCENTIVAR A CRIAÇÃO E O FUNCIONAMENTO DE NÚCLEOS DE EXTENSÃO NA UFPI				

Item	Cenário em 2020	Meta 2021	Concluído (Sim/ Não)	Evidenciar (indicadores, links de editais, motivos de não conclusão)	Grau de Eficácia (realizado/planejado (Proporcional))
1	1	Aprovar uma normativa sobre criação e funcionamento de núcleos de extensão.	Sim	Resolução nº 047/2020/CEPEX – Publicada no link: https://ufpi.br/cfops-prexc	100%
2	0	Cadastrar no mínimo 05 núcleos de extensão na PREXC.	Não	Foram criados 03 núcleos de extensão. A pandemia de Covid-19 impossibilitou o funcionamento normal da UFPI. https://ufpi.br/status-das-acoes-de-extensao-prexc	60%
3	TEMA ESTRATÉGICO			EXTENSÃO E CULTURA DESENVOLVER POLÍTICAS DE EXTENSÃO E PRÁTICAS CULTURAIS	
04 OBJETIVO			ESTIMULAR A PROPOSIÇÃO DE AÇÕES DE EXTENSÃO POR DOCENTES, TÉCNICO-ADMINISTRATIVOS E DISCENTES		
Item	Cenário em 2020	Meta 2021	Concluído (Sim/ Não)	Evidenciar (indicadores, links de editais, motivos de não conclusão)	Grau de Eficácia (realizado/planejado (Proporcional))
1	Meta atendida	Aumentar no mínimo em 10% a proposição de ações de extensão por docentes	Sim	No ano de 2021 programas e projetos cadastrados na PREXC totalizaram 310. Eventos de Extensão 275 e curso de extensão 277 (curso de extensão só pode ser cadastrado por docente).	100%
2	Meta atendida	Aumentar no mínimo em 5% a proposição de ações de extensão pelos Técnicos – administrativos	Sim	Não temos um monitoramento específico, porém os técnicos administrativos estiveram envolvidos em ações de extensão estiveram envolvidos em ações de extensão como consta nesse relatório em dados da unidade. (Dados fornecidos pelas coordenadorias)	100%
3	Meta atendida	Aumentar no mínimo em 10% a proposição de ações de extensão por estudantes	Sim	Não temos um monitoramento específico, porém os estudantes estiveram envolvidos em ações de extensão como consta nesse relatório em dados da unidade. (Dados fornecidos pelas coordenadorias)	100%
3	TEMA ESTRATÉGICO			EXTENSÃO E CULTURA DESENVOLVER POLÍTICAS DE EXTENSÃO E PRÁTICAS CULTURAIS	
05 OBJETIVO			PROMOVER CAPACITAÇÃO PRESENCIAL E/OU A DISTÂNCIA PARA O DESENVOLVIMENTO DE AÇÕES DE EXTENSÃO		

Item	Cenário em 2020	Meta 2021	Concluído (Sim/ Não)	Evidenciar (indicadores, links de editais, motivos de não conclusão)	Grau de Eficácia (realizado/planejado (Proporcional))
1	02	Produzir pelo menos 1(um) material informativo por ano sobre a elaboração de propostas de Programas/Projetos e outras ações de extensão	Sim	A PREXC elaborou 2 materiais em forma de tutoriais, publicou na página da UFPI e encaminhou para todos os professores por memorando circular link: https://ufpi.br/tutoriais-prexc	100%
2	1	Promover 1(um) treinamento presencial/distancia anual por campus	Parcialmente	Devido a pandemia não foi possível realizar treinamento presencial. No entanto, a PREXC apoiou a realização do Curso de Extensão “Formação para o retorno gradual e seguro às atividades acadêmicas na UFPI em tempos de pandemia”. https://ufpi.br/ultimas-noticias-prex/39781-curso-de-extensao-formacao-para-o-retorno-gradual-e-seguro-as-atividades-academicas-na-ufpi-em-tempos-de-pandemia-comeca-amanha-09 . A PREXC manteve sua agenda aberta para solicitações de reuniões por videoconferência com a comunidade acadêmica. https://ufpi.br/ultimas-noticias-prex/40452-agende-a-sua-reuniao-por-videoconferencia-com-a-equipe-da-prexc . A PREXC organizou a conferência de abertura do SIUFPI 2021 que ressalta desafios das práticas de extensão no modelo remoto. https://ufpi.br/ultimas-noticias-prex/43727-siufpi-2021-conferencia-ressalta-desafios-das-praticas-de-extensao-no-modelo-remoto	50%
3	TEMA ESTRATÉGICO			EXTENSÃO E CULTURA DESENVOLVER POLÍTICAS DE EXTENSÃO E PRÁTICAS CULTURAIS	
06 OBJETIVO					
INCENTIVAR E PROMOVER AÇÕES DE EXTENSÃO VOLTADAS PARA A ECONOMIA SOLIDÁRIA, PRÁTICA PROFISSIONAL, O EMPREENDEDORISMO E A INSERÇÃO NO MERCADO DE TRABALHO					
Item	Cenário em 2020	Meta 2021	Concluído (Sim/ Não)	Evidenciar (indicadores, links de editais, motivos de não conclusão)	Grau de Eficácia (realizado/planejado (Proporcional))
1	02	Implantar 1(um) projeto de extensão por ano voltado para economias solidárias	Sim	Foi cadastrado em 2021 o projeto de extensão “Comunidade que Sustenta a Agricultura (CSA) economia solidária a partir da interação entre o assentamento Brejo dos Altos e a comunidade do município de Bom Jesus-PI” coordenador (a): Viviany Lucia Fernandes Dos Santos. Módulo de Extensão do Sigaa	100%

2	0	Promover a abertura de mais 10 novas Empresas Junior	Não	A pandemia de COVID-19 levou a decretação de estado de calamidade pelo Piauí, a adoção do lockdown, a suspensão das aulas com a posterior implantação de aulas on-line pela UFPI etc. Este cenário impossibilitou a concretização deste objetivo.	0%
3	0	Aumentar mais 01 uma empresa incubada	Não	A pandemia de COVID-19 levou a decretação de estado de calamidade pelo Piauí, a adoção do lockdown, a suspensão das aulas com a posterior implantação de aulas on-line pela UFPI etc. Este cenário impossibilitou a concretização deste objetivo. Não houve Edital publicado.	0%
4	2	Realizar anualmente (1) um evento voltado para a temática do empreendedorismo e incubação	Sim	Foi realizado um evento de extensão “Empreendedorismo e Sustentabilidade no Agronegócio” coordenador(a): Darkle Luiza de Souza Jacome. a INEAGRO divulgou ações de empresas incubadas em evento voltado para a cultura do caju e na EXPOAPI. https://ufpi.br/ultimas-noticias-prex/42630-ineagro-da-ufpi-divulga-acoes-de-empresas-incubadas-em-evento-voltado-para-a-cultura-do-caju https://ufpi.br/ultimas-noticias-prex/43827-estande-da-ufpi-na-70-expoapi-leva-conhecimento-para-fortalecer-produtores-rurais-no-estado	100%
3	TEMA ESTRATÉGICO			EXTENSÃO E CULTURA DESENVOLVER POLÍTICAS DE EXTENSÃO E PRÁTICAS CULTURAIS	
07 OBJETIVO			PRESTAR SERVIÇOS QUE BENEFICIAM SETORES E COMUNIDADES SOCIAIS		
Item	Cenário em 2020	Meta 2020	Concluído (Sim/ Não)	Evidenciar (indicadores, links de editais, motivos de não conclusão)	Grau de Eficácia (realizado/planejado (Proporcional))
1	76	Incrementar em 23% número de ligas acadêmicas	Sim	Em 2019, a CFOPS contava com 61 ligas cadastrada. Em 2020, o número passou a ser de 76, representando um aumento de 24,5%. Em 2021, a CFOPS cadastrou 23 novas ligas totalizando 99 no ano.	100%
2	0	Ampliar em 16% as ações de Extensão vinculadas aos movimentos sociais	Não	A pandemia de COVID-19 levou a decretação de estado de calamidade pelo Piauí, a adoção do lockdown, a suspensão das aulas com a posterior implantação de aulas on-line pela UFPI etc. Este cenário impossibilitou a concretização deste objetivo. Não há dados sobre eventos.	0%
3	0	Ampliar em 8% as ações de Extensão vinculadas às comunidades em vulnerabilidade socioeconômicas	Não	A pandemia de COVID-19 levou a decretação de estado de calamidade pelo Piauí, a adoção do lockdown, a suspensão das aulas com a posterior implantação de aulas on-line pela UFPI etc. Este cenário impossibilitou a ampliação dessas ações. No ano de 2021 foi realizado o evento “Seminário “População em situação de rua e questão social” coordenadora Rosilene Marques Sobrinho De França. Dados Módulo de Extensão.	1%
3	TEMA ESTRATÉGICO			EXTENSÃO E CULTURA DESENVOLVER POLÍTICAS DE EXTENSÃO E PRÁTICAS CULTURAIS	

08 OBJETIVO			INCENTIVAR A INSERÇÃO DE AÇÕES DE EXTENSÃO NOS CURSO DE GRADUAÇÃO E PROGRAMAS DE PÓS-GRADUAÇÃO, SOBRETUDO NOS MESTRADOS PROFISSIONAIS, MELHORANDO A ARTICULAÇÃO PESQUISA-EXTENSÃO		
Item	Cenário em 2020	Meta 2021	Concluído (Sim/ Não)	Evidenciar (indicadores, links de editais, motivos de não conclusão)	Grau de Eficácia (realizado/planejado (Proporcional))
1	10%	Aprovar em 30% dos PPCs dos Cursos de	Parcialmente	O prazo para implementação da curricularização da extensão foi prorrogado até 19 de dezembro de 2022 pelo Ministério da Educação, adiando as alterações dos currículos. https://curricularizacaodaextensao.ufsc.br/files/2021/01/Prorroga-prazo-Homologac%CC%A7a%CC%83o-e-o-Parecer-CNE_CES-nr-498_2020.pdf	10%
		Graduação com a inserção das atividades de extensão como componente curricular obrigatório, adequando- se às Resoluções N.7/2018/CNEMEC e N. 53 CEPEX/UFPI.			
2	1%	Implementar na prática as atividades curriculares de extensão como componente obrigatório em 50% dos cursos de graduação da UFPI, conforme Resolução n. 53/2019 -CEPEX/UFPI	Parcialmente	O prazo para implementação da curricularização da extensão foi prorrogado até 19 de dezembro de 2022 pelo Ministério da Educação, adiando as alterações dos currículos. https://curricularizacaodaextensao.ufsc.br/files/2021/01/Prorroga-prazo-Homologac%CC%A7a%CC%83o-e-o-Parecer-CNE_CES-nr-498_2020.pdf	1%
3	0	Desenvolver 09 (nove) projetos de extensão por ano e 1(um) por programa de Pós-Graduação	Não	Não existem dados de monitoramento.	0%
4	21	Realizar 10 (dez) ações de extensão anualmente com intervenção na comunidade externa	Sim	Foram encontrados 21 projetos e 3 programas de extensão com intervenção na comunidade externa, que somados tiveram ao todo 67 alunos de pós-graduação envolvidos na sua execução.	100%

		envolvendo alunos da Pós-Graduação			
5	3%	Ter anualmente no mínimo 3% de discentes matriculados em programa de Pós-graduação participando de ações de Extensão	Sim	Foram encontrados 21 projetos e 3 programas de extensão com intervenção na comunidade externa, que somados tiveram ao todo 67 alunos de pós-graduação envolvidos na sua execução.	100%
3	TEMA ESTRATÉGICO			EXTENSÃO E CULTURA DESENVOLVER POLÍTICAS DE EXTENSÃO E PRÁTICAS CULTURAIS	
09 OBJETIVO		AUMENTAR A OFERTA DE AÇÕES E ATIVIDADES CULTURAIS, LAZER E ESPORTE			
Item	Cenário em 2020	Meta 2021	Concluído (Sim/ Não)	Evidenciar (indicadores, links de editais, motivos de não conclusão)	Grau de Eficácia (realizado/planejado (Proporcional))
1	0	Realizar 02 (dois) seminários relacionados a cultura, esporte e lazer	Não	Meta não cumprida.	0%
2	0	Realizar 04 (quatro) cursos de capacitação na área da cultura esporte e lazer.	Não	Meta não cumprida.	0%
3	1	Realizar 1 (um) Jogo Universitário por ano na UFPI	Não	Meta não cumprida por proibição de atividades esportivas presenciais e desmobilização estudantil	0%
4	0	Realizar 1 (um) festival de música por ano	Não	Meta não cumprida por proibição de atividades presenciais e desmobilização estudantil	0%
5	0	Desenvolver 1 (um) projetos de aprendizagem em natação	Não	Meta não cumprida por proibição de atividades esportivas presenciais e desmobilização estudantil	0%
7	0	Ampliar em 5% (vinte) o número de bolsas para a orquestra e o coral da UFPI	Não	Meta não cumprida.	0%
8	0	Criar grupo teatral institucional da UFPI	Não	Meta não cumprida por proibição de atividades culturais presenciais e desmobilização estudantil	0%
9	0	Desenvolver projeto de criação do museu da vida nordestina	Não	Meta não cumprida por proibição por falta de recurso	0%

10	0	Desenvolver projeto de criação do museu de obras artísticas da UFP	Não	Meta não cumprida por proibição por falta de recurso	0%
11	0	Desenvolver e manter atualizado catálogo com o registrar do patrimônio artístico da UFPI	Não	Meta não cumprida por proibição de atividades presenciais	0%
8	TEMA ESTRATÉGICO		INTERNACIONALIZAÇÃO		
4 OBJETIVO		DESENVOLVER PROJETOS DE EXTENSÃO RELACIONADOS À CULTURA ESTRANGEIRA			
UNIDADE		PRÓ-REITORIA DE EXTENSÃO E CULTURA			
Item	Cenário em 2020	Meta 2020	Concluído (Sim/ Não)	Evidenciar (indicadores, links de editais, motivos de não conclusão)	Grau de Eficácia (realizado/planejado (Proporcional))
1	0	Elaborar 1(um) plano de internacionalização das ações de extensão	Não	Meta não cumprida.	0%
2	0	Desenvolver, pelo menos, 1(um) programa/projeto de extensão por ano de cultura estrangeira a partir de 2021;	Não	Não existem dados de monitoramento.	0%
3	7	Ofertar por ano pelo menos 1(um) curso de extensão em língua estrangeira anualmente	Sim	Foram realizados os seguintes curso “LEVEL UP - Do básico ao intermediário (A2-B1)” coordenador(a): BEATRIZ GAMA RODRIGUES. Módulo de Extensão.	100%
4	0	Publicar no mínimo 2(dois) editais para desenvolver ações de extensão em outros países.	Não	Não existem dados de monitoramento.	0%
5	0	Criar 1(um) programa de extensão envolvendo outros países com ações integradas para a promoção dos ODS e a inclusão social	Não	Meta não cumprida.	0%
6	0	Estabelecer 1(uma) parceria ou convênio com instituições estrangeiras anualmente para o desenvolvimento de ações de extensão	Não	Não existem dados de monitoramento.	0%

AÇÕES RELEVANTES NÃO PREVISTAS NO PDU

Durante o ano de 2021 a PREXC estabeleceu uma força tarefa para regularizar centenas de certificados pendentes referente ao SEMEX 2019 e ao projeto de extensão “ Em busca de extensionista para o enfrentamento do coronavírus”, o comunicado ao público sobre a liberação dos certificados pode ser acompanhado por meio do link: <https://ufpi.br/ultimas-noticias-prex/39154-comunicado-emissao-de-certificados-do-x-semex> ; <https://ufpi.br/ultimas-noticias-prex/39315-a-cppec-disponibiliza-os-certificados-referentes-ao-projeto-em-busca-de-extensionistas>.

Organizou todas as ações extensionistas que agora podem ser acessadas pela comunidade interna e externa a UFPI por meio do painel “PREXC em Números”, a novidade foi divulgada no link: <https://ufpi.br/status-das-acoes-de-extensao-prexc>.

Fez o lançamento de dois Editais de bolsa de extensão Edital 011/2021 PIBEX/UFPI e 012/2021, referente as bolsas de extensão de todos os colégios técnicos da UFPI, os editais foram divulgados por meio do link <https://ufpi.br/editais-prex>, além de editais para a seleção de bolsistas e tutor para o Programa de Educação Tutorial – PET.

A PREXC estabeleceu prazo de regularização dos projetos de extensão com pendências; estabeleceu diálogo com diversos gestores em busca de parcerias para fortalecer a Extensão Universitária; permaneceu acessível para divulgar as ações de extensão através das mídias sociais e ganhou visibilidade no site do Conselho Nacional de Justiça que destacou projeto de extensão da UFPI que promoveu conscientização política a jovens.

A extensão da UFPI venceu ação que tentava impedir a oferta de cursos com captação de recursos, como taxas de inscrição. Com a revogação da liminar e a vitória definitiva do caso, após anos de suspensão, a UFPI voltará a ofertar novos cursos, inclusive de idiomas, para toda a comunidade.

Em comemoração ao cinquentenário da UFPI, a Pró-Reitoria de Extensão e Cultura tornou pública a Chamada Interna nº 01/2021 – PREXC, que estabeleceu as normas para a seleção e submissão de artigos científicos para a coletânea “Avanços e desafios da extensão diante das novas tecnologias: a experiência da UFPI”.

A Pró-reitoria de Extensão e Cultura organizou o XI Seminário e Extensão e a VIII Mostra de Comunidades, e ampliou a participação de alunos e professores de outras instituições que desenvolveram projeto de extensão para participar dos eventos. O evento ampliou debates sobre os impactos do fazer extensionista da modalidade on-line, adaptação necessária para seguir realizando os projetos e se relacionando com a comunidade devido à Covid-19.

XII- AVALIAÇÃO GERAL DA UNIDADE ACERCA DOS RESULTADOS ALCANÇADOS EM 2021

1) Qual o percentual geral de grau de eficácia em relação às metas estabelecidas para 2021?

Considerando o alcance das metas estabelecidas para 2021, a PREXC atingiu um grau de eficácia de 28,95%, atingindo 11 metas de uma totalidade de 38. Este fato significa que, apesar das limitações impostas pela Pandemia, esta unidade conseguiu ter um bom desempenho.

2) Quais as principais ações desenvolvidas pela unidade que impactaram positivamente a sua gestão, de modo a garantir a cadeia de valor/mapa estratégico traçada por ela (PDU) e pela UFPI (PDI)?

- Aprovação da Resolução nº 144/2021 – CEPEX/UFPI que altera a resolução de evento e curso de extensão.
- A publicação da Portaria conjunta de nº 01/2021-PREG/PREXC – designa o comitê de curricularização da extensão, responsável para prestar assessoria aos cursos de graduação no processo de curricularização da extensão.
- A Publicação da chamada interna nº 01/2021 seleção de artigos para a obra coletânea das ações de extensão da UFPI 2020/2021.
- A publicação do Edital 01/2022 – INEAGRO/UFPI – seleção de propostas inovadoras para o programa de incubação de empresas do agronegócio piauiense da UFPI.
- A publicação do Edital 11/2021 Programa Institucional de Bolsa de Extensão – PIBEX e do Edital 12/2021 Programa de Iniciação à Extensão no Ensino Básico e Tecnológico - PIEX/EBTT.
- O gerenciamento do Edital 07/2020 Programa Institucional de Bolsa de Extensão – PIBEX.
- A criação da unidade administrativa no SIPAC denominada Secretaria Administrativa-PREXC.
- As atividades desenvolvidas para a revisão, consolidação e encaminhamento dos atos normativos da Unidade.
- A realização do XI Seminário de Extensão e Cultura – SEMEX totalmente remoto e da VIII Mostra de Comunidades. O SEMEX contabilizou 533 inscritos, 215 trabalhos submetidos nas seguintes áreas (arte e cultura, ciências naturais e agrárias, humanidades e educação, saúde, tecnologia) e 06 vídeos inscritos para a VIII Mostra de Comunidades, divulgados por meio do Instagram oficial da PREXC que gerou centenas de visualizações.
- A aproximação com as entidades estudantis (Atléticas).
- A participação da INEAGRO na 70ª Expoapi.
- A vitória da extensão na justiça que possibilitou a captação de recursos, com taxas de inscrição para cursos.
- A regularização e disponibilização de certificados pendentes.
- Essas ações contribuíram para a garantia da cadeia de valor/mapa estratégico traçada pela PREXC (PDU) e pela UFPI (PDI), mesmo diante das dificuldades impostas pela pandemia da COVID-19.

3) Quais os fatores (externos e internos) que dificultaram/facilitaram o cumprimento dos objetivos e metas da sua unidade e impactaram positivamente/negativamente a cadeia de valor/mapa estratégico traçada pela unidade (PDU) e pela UFPI?

Para o desenvolvimento das atividades da PREXC em 2021 a pandemia da COVID-19, o isolamento social foi o fator que dificultou o cumprimento dos objetivos e metas desta unidade, pois houve a suspensão das atividades presenciais, dentre elas, as ações de extensão, dificultando o acesso direto às comunidades atendidas através das atividades das Coordenadorias, principalmente as atividades ligadas ao esporte, cultura e lazer. No entanto, as adaptações das ações para as formas on-line e remota, subsidiadas pelas tecnologias digitais da informação e comunicação, foram os fatores positivos. Além, disso no ano de 2021 tivemos o retorno gradual das atividades presenciais, seguindo as determinações sanitárias em vigor e orientações do comitê gestor de crise da UFPI.

PLANEJAMENTO DA PREXC PARA 2022

Ainda que as disciplinas presenciais para o ano de 2022 não tenham ultrapassado 20 por cento da oferta e a realização de eventos presenciais ainda estejam restritos, espera-se no ano de 2022 aprimorar o processo de curricularização da extensão, regulamentar as atléticas e a orquestra da UFPI e retomar, gradativamente, as ações presenciais de extensão.

Conforme o relatório de gestão de 2020, houve um incremento, em 2022, para 200 bolsas de extensão, a serem pagas por 10 meses. A medida demonstra uma recuperação financeira da extensão quando comparada às 171 bolsas, pagas por 5 meses, no ano de 2021.

Espera-se, igualmente, a conclusão das obras do CineTeatro da UFPI, que foi danificado pelas chuvas. Finalmente, com o implemento progressivo de novas medidas de desburocratização administrativa e agilidade da prestação do serviço aos extensionistas, espera-se um incremento de 5 por cento das ações de extensão em 2022.

XIII – GESTÃO ORÇAMENTÁRIA E FINANCEIRA

Quadro III – Demonstrativo do orçamento de custeio e de capital no exercício de 2021

Programa Bolsa de Extensão (PIBEX)	Duração	Valor	Total
171 bolsas	05 (cinco meses)	400,00	342.000,00

RESULTADOS ALCANÇADOS

No ano de 2021 a Pró-Reitoria de Extensão e Cultura sofreu redução em seu orçamento referente as bolsas de extensão (PIBEX). No total oitenta e quatro (84) projetos/programas foram contemplados com a bolsa de extensão. O acompanhamento das ações é realizado mediante envio dos relatórios semestrais e final.

A relação dos projetos/programas contemplados pode ser acessada por meio do link:https://ufpi.br/arquivos_download/arquivos/prex/PIBEX_2020/RESULTADO_FINAL_PIBEX_31mar_1.pdf.

XIV – INFRAESTRUTURA

A Pró-Reitoria de Extensão e Cultura não teve nenhuma obra realizada no ano de 2021.

XV – DADOS ESPECÍFICOS DAS UNIDADES

COORDENADORIA DE PROGRAMAS, PROJETOS E EVENTOS CIENTÍFICOS E TECNOLÓGICOS – CPPEC

Tabela 01 - Quantitativo de programas desenvolvidos - (2021)						Público Atendido		Instituições Parceiras
Centro/ Campi	Programas	Total de Docentes envolvidos	Total de Técnicos envolvidos	Total de Alunos envolvidos	Total de Bolsistas	Comunidade / Instituição	Total de pessoas	
CCS	Serviço De Clinica Farmaceutica Na Rede Hospitalar Publica De Teresina	6	1	24		Usuários do hospital dr. Miguel couto (internação e urgência) e os profissional de equipe de saúde	2000	Hospital Dr. Miguel Couto
BOM JESUS	Núcleo De Agroecologia Do Vale Do Gurgueia - Nagu	14	1	56		Comunidade externa em geral	300	Sebrae, Emater, CPT, STTR, Eliseu Martins, EFAEM, RENDA, ABA-Agroecologia
CCS	Liga Acadêmica De Educação E Cuidados Farmacêuticos Da Área De Alimentos (Lacfaa)	2	0	0		Comunidade externa em geral	795	Sem parceria
CCA	Programa De Incubação De Empresas Da Ufpi	20	2	24		Cooperativas, associações e grupos de setores organizados do estado do Piauí e região nordeste, empresas, acadêmicos, docentes e técnicos empreendedores da comunidade universitária	150	Sebrae, EMBRAPA, FADEX
SCS/UFPI	Programa de apoio á produção e divulgação editorial e cultural da universidade federal do piaui.	1	2	0		Comunidade externa em geral	100	Associação Brasileira de Editoras Universitárias-ABEU; Fundagao Quixote...
PICOS	Interprofissionalidade Em Saúde No Âmbito Da Atenção Primária	12	0	0		Profissionais da saúde e comunidade em geral	1000	Secretaria Municipal de Saúde de Picos-PI
CCHL	Programa de extensão universitária para pessoas idosas – ptia	11	1	14	2	Idosos matriculados no Programa de Extensão Universitária para Pessoas Idosas - PTIA/UFPI	350	Não consta
CCN	Programa de Educação Ambiental: Escola e Floresta	4	0	4	2	Comunidade Escolar. Comunidades que vivem no Entorno da Floresta	700	Instituto Chico Mendes de Conservação da Biodiversidade Sala Verde do Sertão ...
CSHNB	Labacu – laboratório de artes cênicas da ufpi	1	6	0	2	comunidade escolar da Educação Básica de Picos (escolas vinculadas aos programas Pibid e Residência Pedagógica da UFPL.)	1300	Não consta
Total Geral:	9	70	13	121	6		6.695	

Fonte: Fonte: SIGAA –módulo de extensão e planilhas interna da Coordenadoria

Tabela 02 - Quantitativo de projetos desenvolvidos - (2021)								
Centro/ Campi	Projetos	Total de Docentes envolvidos	Total de Técnicos envolvidos	Total de Alunos envolvidos	Total de Bolsistas	Público Atendido		Instituições Parceiras
						Comunidade / Instituição	Total de pessoas	
FLORIANO	Genética a culpa é sua?: divulgando e transmitindo conceitos de genética, evolução e biologia molécula	8	0	1		Professores e alunos do ensino médio da rede pública de ensino/Floriano pi	186	Não consta
BOM JESUS	Universidade popular vale do Gurguéia (upvg) - fase II	7	ND	6		Educadores e docentes participantes dos movimentos sociais	20	Não consta
PICOS	Integração de tecnologias educativas informação e comunicação para promoção da saúde	2	1	2		Pacientes com diagnostico de hipertensão arterial	800	Secretaria Municipal de Saúde de Picos - Piauí / Coordenação da Atenção Básica.
PREXC	Comunicação e mobilização para programas e projetos de extensão da PREX/UFPI	6	1	15		Comunidades Beneficiadas Com As Ações Dos Programas E Projetos De Extensão Do Campus Ministro Petrônio Portella, Em Teresina	150	Não consta
CCS	Promoção de saúde bucal para pacientes especiais	2	0	13		Professores, Pais e Pacientes especiais atendidos no CIES. Alunos de Outras IES	308	CIES
FLORIANO	Preparatório para o Enem na área de ciências da natureza	4	0	9		Alunos Do Terceiro Ano Do Ensino Médio De Escolas Públicas, Bem Como Egressos Do Ensino Médio Oriundos De Escola Publica	180	Não consta
PICOS	Programa de mensagens de texto para adesão ao tratamento anti-hipertensivo: programa metta	2	1	2		Pacientes com diagnostico de hipertensão arterial	800	Secretaria Municipal de Saude de Picos - Piaui / Coordenação da Atenção Básica
PICOS	Instalação De Redes De Cabeamento Estruturado	5	1	6		Jovens e adultos com no mínimo 14 anos idade de ambos os sexos	45	UFPI/CSHNB e Projeto Casa Aliança
PICOS	Cuidados Na Automedicação: Orientar Como Ferramenta De Promoção À Saúde	2	0	16		Comunidades do entorno do CSF1NB/UFPI, Grupos alvo como idosos, hipertensos. Diabéticos. Asmáticos, entre outros. Profissionais de saúde e pacientes atendidos pelo sistema de saúde de Picos, além de pais, professores e alunos de escolas privadas e públicas de Picos e microrregião.	600	Alunos e professores do CSHNB/UFPI

CCA	Estudo e gestão dos recursos hídricos no cinturão verde de teresina-pi	3	2	6		hipertensos. diabeticos. asmaticos, entre outros. profissionais de saúde e pacientes atendidos pelo sistema de	26	UFPI/SDR/ prefeitura municipal
FLORIANO	Educação sexual e reprodutiva dos adolescentes nas escolas: projeto jovem na roda	2	1	8		saúde de Picos, além de pais, professores e alunos de escolas privadas e públicas de Picos e microrregião.	1.656	Secretaria Municipal de Saúde (PSE), Secretaria Municipal de Educação e SESC Floriano
PICOS	Popularização da morfologia para professores e alunos da rede pública de ensino	2	0	16		Escolas públicas da rede de ensino na cidade de Picos e adjacências	600	Alunos e professores do CSHNB/UFPI
CCA	Diagnóstico socioeconômico e adequação de técnicas sustentáveis para produção agrícola em área do cinturão verde de Teresina/pi	2	2	6		Agricultores e agricultoras familiares	26	Secretaria do Estado de Desenvolvimento Rural (SDR)
BOM JESUS	Arranjos produtivos sustentáveis para redução da desigualdade social	3	0	1		Agricultores familiares	600	SEBRAE - Bom Jesus; Secretarias de Agricultura e de Educação dos Municípios envolvidos
BOM JESUS	Educação ambiental, prevenção de acidentes ofídicos e conservação da biodiversidade em comunidades rurais do vale do gurguéia, piauí	2	0	5		População rural	500	Sindicatos de Trabalhadores Rurais (STRs) e Associações de Produtores Rurais
PICOS	Musicoterapia na longevidade saudável	2	1	2		Idosos institucionalizados no abrigo assistido	50	Abrijo Joaquim Monteiro de Carvalho
PICOS	Saúde vai à feira	3	1	16		Comunidades do entorno do CSHNB/UFPI, grupos alvo como adultos, idosos, feirantes e transeuntes de feiras livres das proximidades do campus e da cidade de Picos como um todo	600	Alunos e professores do CSHNB/UFPI
CCHL	Encarceramento feminino e questão social					famílias de mulheres encarceradas	30	Não consta
BOM JESUS	Manejo nutricional de cães e gatos: conhecimento do tutor em relação ao tipo de dieta (caseira x ração comercial)	5	0	2		Tutores De Cães E Gatos	500	Clinicas veterinárias das referidas cidades
PICOS	Instalação e configuração de	5	2	6		Jovens e adultos, no mínimo 14 anos de ambos os sexos	80	UFPI/CSHNB e Projeto Casa Aliança

	servidores visando o mercado de trabalho							
PICOS	Segurança e saúde no trabalho	2	2	16		comunidade em geral	150	Centro de Referenda em Saude do Trabalhador-CEREST/Picos
FLORIANO	O ensino da língua inglesa como instrumento de transformação entre jovens de Floriano, piaui	1	1	4		Comunidade Do Entorno Do Cafs (Bairro Meladão, Campo Velho, Conjuntos Campo, Filadelfo Castro E Zé Pereira)	15	Não consta
PARNAÍBA	Estatística para todos: descomplicando as análises estatísticas	3	0	5		Acadêmicos de outras IES, profissionais do CMRV e de outras IES	100	Não consta
PARNAÍBA	Biociência na escola: a ciência em um projeto sustentável	4	0	12		alunos do ensino medio e professores de ciencias(quimica, fisica e biologia) das escolas publicas do ensino medios de parnaíba	300	Não consta
CT	Desenvolvimento da capelania universitária na ufpi	3	1	4		Familiares De Estudantes, Técnicos E Corpo Docente	50	CRU Campus
CCS	Informatização dos registros clínicos do serviço de atendimento móvel de urgência (samu 192) - teresina, pi	3	0	46		Gestores do SAMU, pois terão informações sistematizadas sobre os atendimentos. Possibilitando melhorar o atendimento e a alocação de recursos	5	UFPI. UESPI e SAMU
CCHL	Projeto themis: digitalização de documentos do poder judiciário da comarca de castelo - piauí - no período de 1800 a 1950	2	0	6		A comunidade piauiense. Particularmente a população de castelo do piaui, municipalidade histórica	0	Corregedoria de Justiça do Tribunal de Justiça do Piaui
FLORIANO	Popularização da biodiversidade no meio-norte brasileiro	8	1	30		Estudantes do ensino básico e superior e população em geral	300	Não consta
CCA	Proexqui - projeto de extensão em equídeos	7	2	40		Sociedade, médicos veterinários	100	Não consta
CCS	Tratamento endodôntico em dentes posteriores	3	2	6		Comunidade Carente de Teresina, acadêmicos de odontologia	80	Não consta
CCS	Efeitos de um programa de exercício físico em parâmetros de saúde de discentes, docentes, servidores universitários e comunidades teresinenses. Projeto de extensão: vivendo forte	2	0	8		População teresinense em geral	50	Não consta
PICOS	Homens informados são homens saudáveis	1	0	6		Homens atendidos na atenção primaria e que trabalhem nas empresas parceiras	200	Não consta

CT	Elétrica na escola: incentivando a robótica na rede pública de ensino	2	0	5		Alunos Do Segundo Ano Do Ensino Médio Da Unidade Escolar Professora Maria De Lourdes Rebelo	100	Unidade Escolar Professora Maria de Lourdes Rebelo
PICOS	Petiano Na Comunidade	1	0	16		usuários dos serviços de atenção primaria a saúde de Picos-PI Residentes em áreas de elevada vulnerabilidade social.	60	Não consta
CCS	BOAS PRÁTICAS PARA SEGURANÇA DO PACIENTE E QUALIDADE DO CUIDADO	3	3	8		Clientes e profissionais do hospital Universitário/UFPI, em Teresina-PI	200	Não consta
PICOS	SAÚDE SEXUAL E PREVENÇÃO DE INFECÇÕES SEXUALMENTE TRANSMISSÍVEIS (IST)/AIDS	1	0	15		Comunidade externa	50	Não consta
CCN	Planetário: um espaço não formal para realização de estágios em física	2	0	6		ESCOLAS DE REDE PÚBLICA E PRIVADA. E SOCIEDADE CIVIL	1000	Escolas de rede publica e privada
PICOS	Nas trilhas da história: roteiro histórico na cidade de picos	2	0	6		Estudantes de escolas públicas e comunidades centrais e periféricas	120	UFPI
PREXC	Feira de profissões da ufpi	50	4	53		Docentes e discentes da educação básica do piauí e maranhão	10.000	UESPI e Escolas da Educação Básica
CCN	Geta bio (grupo de estudos em temas atuais da biologia)	24	0	60		Alunos do ensino fundamental e médio	160	Não consta
PARNAÍBA	Pet-saúde / interprofissionalidade parnaíba-pi	6	0	30		200 - profissionais da saúde (100) e Usuários da Comunidade (100)	200	Universidade Federal do Piauí - CMRV: Secretaria Municipal de Saúde de Parnaíba-SMS e Ministerio da Saúde-MS
CCE	Rodas de conversas com professores da educação infantil: saberes e experiências	4	0	3		Professores que atuam na educação infantil dos municípios de jose de freitas e castelo do piauí	60	Universidade Federal do Piauí/ Secretaria Municipal de Educação de Jose de Freitas e Secretaria Municipal de Castelo do Piauí.
CCN	Profmat na escola	1	0	2		Alunos da educação básica da rede pública de ensino	240	Escolas de educação basica da rede publica de ensino que serão selecionadas no decorrer do projeto
CCS	Ufpi sem aedes 2019-2021	1	1	10		Alunos de escolas de ensino médio, funcionários das empresas terceirizadas que atuam na UFPI, incluindo os funcionários que atuam em outras instituições e público interno e externo que participam dos eventos realizados na UFPI.	162	UFPI

CCS	Primary nursing: boas práticas de enfermagem em doenças inflamatória intestinal (bpedii)	2	0	10		Pacientes doenças inflamatórias intestinais e enfermeiros do ambulatório de gastroenterologia do hospital universitário do Piauí	225	HU/UFPI
PICOS	Arrial das abelhas: conhecer e conservar as abelhas solitárias do semiárido piauiense.	3	0	10		Alunos da rede básica de ensino municipal.	500	Não consta
CCS	Mini franquias sociais na cadeia produtiva do babaçu	5	0	8		Quebradeiras de coco	15	Fazenda da Paz, Babcoal, GEAPI, FADEX, Vice Governadora do estado do Piauí
SCS/UFPI	Produto editorial	1	2	0		Comunidade externa em geral	200	Associação Brasileira de Editoras Universitárias-ABEU; Fundação Quixote; Academia Piauiense de Letras- A PL
SCS/UFPI	Projeto divulgação, feira de livros e outros eventos	1	2	0		Comunidade externa em geral	100	Associação Brasileira de Editoras Universitárias-ABEU; Fundação Quixote; Academia Piauiense de Letras- A PL
SCS/UFPI	Projeto aquisição e distribuição de livros	1	2	0		comunidade externa em geral	100	ABEU via o Programa Interuniversitário de Distribuição de livro-PIDL; Academia Piauiense de Letras- APE; Editoras Universitárias e autores piauienses e nacionais
PARNAÍBA	Caminhada nórdica para pessoas portadoras de asma.	2	0	15		comunidade de parnaíba	20	SESI
CTT-TERESINA	Núcleo de experimentação em agroecologia: contribuindo na construção do bem viver	6	1			Produtores da horta comunitária Ave Verde e participantes da feira de base agroecológica da UFPI, público espontâneo	325	COLEGIO TECNICO DE FLORI ANO
PARNAÍBA	Brincando com genética	3	0	18		Centro de ensino médio de tempo integral Polivalente Lima Rebelo e Unidade Escolar Edson da Paz Cunha	200	Grupo de Pesquisa em Genética Humana e Médica (GehMed)
PARNAÍBA	Crianças na universidade empreendendo saúde	3	0	3		comunidade de Parnaíba	200	Universidade Estadual de Santa Catarina - UDESC
PARNAÍBA	Esag kids nas escolas	3	0	3		comunidade de Parnaíba	200	Universidade Estadual de Santa Catarina - UDESC
PARNAÍBA	Respire saudável comunidade	2	0	20		comunidade de Parnaíba	200	Prefeitura de Parnaíba
PARNAÍBA	Respire saudável crianças e adolescentes	2	0	20		crianças e adolescentes de Parnaíba	200	Prefeitura de Parnaíba e Escola de Aplicação Ministro Reis Velloso
PARNAÍBA	Projeto de extensão educação postural	2	2	20		crianças e adultos com queixas posturais	200	GPFAT - Grupo de Pesquisa em Fisioterapia Avaliativa e Terapêuticas

CCS	Avaliação física na promoção da saúde	2	0	15		idosos, adultos, adolescentes, entre 12 e 17 anos de idade,	200	Não se aplica
CCE	Formação geral do ciclo avaliativo do enade	15	4	0		alunos dos cursos de graduação de instituições públicas e privadas contemplados pelo ciclo de avaliativo do enade	400	Não consta
CCE	Inforcampo-informativo da educação do campo	4	0	15		gestores escolares, coordenadores pedagógicos, professores, líderes comunitários	5	Sem parceria
CT	Mais portfólio arquitetura e urbanismo.	3	1	8		Docente e discente de cursos a áreas afins como design e engenharias.	300	Não consta
PARNAÍBA	Plantão psicológico no 2º batalhão da polícia militar do piauí e 2º batalhão do corpo de bombeiros militar do piauí	1	0	19		Familiares da corporação da polícia militar e do corpo de bombeiros e pessoas que são auxiliadas pelos serviços que estas corporações prestam e que venham a necessitar de apoio psicológico	40	2º BATALHÃO DE POLICIA MILITAR DO ESTADO DO PIAUI (GAECIM) 2º BATALHÃO DE BOMBEIROS MILITAR DO ESTADO DO PIAUI
PARNAÍBA	Educação em saúde de doenças neurológicas na atenção primária	2	0	13		População das Unidades Básicas de Saúde de Parnaíba, Piauí, UBS Antônio Dib Tajra- Módulo 14, UBS Samaritana- Mód. 13, UBS Santa Terezinha? Módulo 30.	2000	UBS Prefeitura Municipal de Parnaíba
PARNAÍBA	Puericultura: a importância do cuidado com o ser humano em desenvolvimento	3	0	13		lactentes, crianças e adolescentes da CAIP e cuidadores e gestores da CAIP	50	Casa de Acolhimento Infanto-Juvenil de Parnaíba (CAIP)
PARNAÍBA	Vacinação em ação	1	0	8		População atendida pelos estudantes nos serviços de saúde do município nas unidades básicas de saúde e no Hospital estadual Dirceu Arco Verde	200	Não consta
PARNAÍBA	Trânsito seguro: prevenindo traumas através da educação	2	0	13		Estudantes com idade entre 4 a 18 anos.	1500	Não consta
PARNAÍBA	Implantação do serviço de avaliação psicológica para crianças e adolescentes	2	0	0		crianças e adolescentes de 6 a 18 anos de idade	25	Não consta
PARNAÍBA	Envelhecendo com conhecimento e qualidade de vida	1	0	0		Idosos acima de 60 anos e seus familiares/cuidadores	50	Não consta
PARNAÍBA	Desmistificando a acne na adolescência	3	0	13		Alunos do Ensino Fundamental II e profissionais de saúde da rede pública	700	Liga Acadêmica de Dermatologia da Universidade Federal do Piauí - LIADE
PARNAÍBA	Construindo um olhar sensível sobre a hanseníase	2	0	10		População parnaibana, profissionais de saúde das UBS e ex-portadores de hanseníase	1000	Liga Acadêmica de Dermatologia da Universidade Federal do Piauí - LIADE
CTT-TERESINA	Promoção da saúde e estratégias de enfrentamento da sífilis gestacional na atenção primária	1	0	0		Gestantes com sífilis atendidas em Unidades Básicas de Saúde	100	Fundação Municipal de Saúde

PARNAÍBA	Projeto sawabona: combinando existência e re-existência em contextos vulnerabilizados	3	0	18		Alunos, pessoas em situação de cárcere, trabalhadores informais, desempregados	300	Não consta
CCHL	Projeto “família, território e intergeracionalidade”	2	0	5		Assistentes Sociais (SEMCASPI) e pessoas idosas (Centro de Convivência Marly Sarney	62	Secretaria Municipal de Cidadania, Assistência Social e Políticas Integradas - SEMCASPI
CCHL	Projeto “acolher: promovendo práticas de acolhida a idosos em situação de abrigamento”	3	0	14		Profissionais e Idosos(as) do Abrigo Casa São José (Teresina-PI)	37	Não consta
FLORIANO	Popularização da biodiversidade no meio-norte brasileiro	10	1	0		Discentes da rede básica de ensino público e privada; Comunidade do município e cidades circunvizinhas	500	Não consta
PARNAÍBA	Minha pesquisa em 180 segundos: uma proposta de vulgarização da ciência	2	0	4		Estudantes de escolas públicas e privadas, donas de casa, trabalhadores formais e informais, mídia em geral	9	Não consta
PARNAÍBA	Litoral laranja: uma ação de combate ao câncer de pele na planície litorânea do piauí	3	0	9		Pescadores, marisqueiras, agentes de saúde e comunidade em geral	1000	Não consta
PICOS	Intervenção educativa sobre aleitamento materno e alimentação complementar para gestantes e lactantes do município de picos/pi	3	0	0		Gestantes e lactantes do município de Picos/PI	100	Não consta
PICOS	Informática básica no pelotão mirim – picos.	2	1	4		Alunos do Projeto Pelotão Mirim de Picos	15	Fundação Pelotão Mirim
CCN	Guardiões do sambito: sensibilizar para o convívio consciente com a natureza	1	0	5		Frequentadores do Balneário do rio Sambito	350	Prefeitura Municipal de Aroazes-PI Instituto Vale do Sambito
PICOS	Gestão democrática na escola: diálogos necessários	2	1	0		Gestores/as escolares e demais professores/as da Educação Básica de escolas municipais da cidade de Picos-PI	80	Não consta
PARNAÍBA	Formação no plural: debatendo gênero na escola e nos serviços de saúde	1	1	6		Alunos De Escolas Públicas Municipais E Estaduais; Profissionais De Saúde E Comunidade	300	Escola Municipal Dr. Godofredo de Miranda
CCE	Educação do campo e pedagogia da alternância: diálogos	7	0	5		Educadores e educandos das Escolas Famílias Agrícolas do Piauí e representantes de organizações sociais do campo.	120	Fundação Padre Antônio Dante Civiero (Funaci)

	sobre as experiências educativas das escolas do campo							
PARNAÍBA	Desenvolvimento e aplicação de boas práticas de manipulação na comercialização de pescados nos mercados públicos da cidade de parnaíba-pi: uma ação extensionista de seguridade	2	0	2		Comunidade de feirantes comerciantes de pescado nos mercados públicos da cidade de Parnaíba-Pi	30	Não consta
PARNAÍBA	Cactus - núcleo de atenção e prevenção a pessoas em situação de violência	2	0	3		Pessoas vítimas de violências	300	Não consta
PICOS	Aproveitamento integral de frutas e hortaliças: ênfase em capacitação e ações que reduzam o desperdício	2	2	2		Idosos e funcionários de abrigo da cidade de picos - pi	50	Restaurante universitário
PARNAÍBA	A inserção da música no tratamento de portadores de tea	2	0	13		Pacientes com transtornos do espectro autista na faixa etária de seis a dezesseis anos e seus familiares, acompanhados ou não pela rede de saúde	60	Não consta
FLORIANO	“Água, terra, ar: princípios básicos de educação ambiental no ensino médio”	2	0	3		Docentes e discentes de escolas públicas do município de Floriano	70	a definir
BOM JESUS	Agroecologia e cartografia social como estratégias educativas ao uso de agrotóxicos nas comunidades camponesas do sul do piauí	2	0	2		Camponeses e camponesas da comunidade Laranjeiras	30	Núcleo de Pesquisa e Estudo das Comunidades Camponesas (NUPESCC) Núcleo de Agroecologia e Arte do Vale do Gurguéia (NAGU)
PARNAÍBA	A diáde pedagogia-fisioterapia na atenção integral à saúde da criança: práticas integradas no atendimento de crianças na clínica da ufpi/ufdpar- cmrv	2	0	0		média de 72 crianças de forma direta e 188 familiares e/ou cuidadores de forma indireta pelo Setor de Saúde da Criança e do Adolescente	260	Não consta
PARNAÍBA	Acompanhamento longitudinal de mulheres em reabilitação de	4	0	11		Mulheres em idades variadas moradoras da Casa das Samaritanas no período do projeto	20	Liga Acadêmica de Ginecologia e Obstetria da UFPI/CMRV (LIAGO)

	dependência química na casa das samaritanas em parnaíba-pi							
CCS	Ações intervencionistas para prevenção de agravos e promoção da saúde de adolescentes grávidas atendidas em maternidade pública de teresina	3	1	1		Crianças E Adolescentes Em Condição De Vulnerabilidade	200	Não consta
PICOS	Abordagem da prática médica na comunidade	4	0	6		Famílias das comunidades de Picos-PI; Pacientes do hospital Justino Luz	800	Secretaria Municipal de Saúde de Picos Hospital Regional Justino Luz Universidade Federal Do Piauí - CSHNB
PARNAÍBA	Intervenção cognitivo-comportamental em grupo no tratamento da ansiedade social	6	0	2		28 Estudantes matriculados nos cursos de graduação da UNINASSAU, UNIRB e UESPI e 03 psicólogos colaboradores	31	Não consta
CCS	Microbiologia na cozinha: noções de segurança alimentar para manipuladores de alimentos informais em teresina-pi.	2	1	4		Manipuladores de alimentos informais da cidade de Teresina-PI (vendedores de lanches em praças, feiras e mercados públicos).	150	Não consta
PICOS	Pediatria na comunidade	3	0	10		Comunidade pediátrica da cidade de Picos-Piauí	300	Secretaria Municipal de Saúde de Picos
BOM JESUS	Hortaliças: cores e sabores que alimentam	8	0	0		Alunos da escola	3	Prefeitura de Currais por meio da Secretaria de Agricultura Governo do Estado do Piauí por meio da Coordenação de Fomento a Irrigação (COFIR)
CCA	Conscientização e orientação quanto a posse responsável e bem estar animal para a clientela do hospital veterinário da universidade federal do piauí.	5	0	0		Clientela do Hospital Veterinário da UFPI	1500	Não consta
BOM JESUS	Implantação e avaliação de goiabeira paluma em currais-pi	3	0	7		Famílias rurais	10	Kairo Ferreira Sousa
PARNAÍBA	Pescando alegria: uma opção de interação dos idosos do abrigo são josé em parnaíba/pi	2	0	7		Idoso	18	Abrijo São José

FLORIANO	Atividades de geodiversidade e geoconservação nas escolas de ensino básico	2	0	0		Escolas (pelo menos 20) da rede pública de ensino básico de Floriano e Região (Barão de Grajaú-MA, Guadalupe, Amarante, Itaueira, etc.). Pretende-se atingir pelo menos 40 professores e 1000 estudantes e membros da comunidade.	1000	Não consta
PICOS	Processo de trabalho em rede de atenção psicossocial: organização do fluxo e qualificação do cuidado no município de picos-pi	2	0	0		Profissionais das equipes das unidades de atenção básica em saúde e dos Centros de Atenção Psicossocial AD e II	200	Secretaria Municipal de Saúde de Picos-PI
PICOS	Tecnologias educativas sobre aleitamento materno	3	0	2		Nutrizes cadastradas nas Unidades Básicas de Saúde de Picos - PI	200	Secretaria Municipal de Saúde de Picos
PARNAÍBA	Praia linda, praia limpa	2	0	13		Trabalhadores da praia e frequentadores da praia	1000	Liga Acadêmica de Oncologia do Delta do Parnaíba - LIONCO Clínica Biopele
PICOS	Programa de educação em saúde por estudantes universitários através de ações lúdicas – mais sorriso, mais saúde	3	0	8		trabalhadores E USUÁRIOS dos serviços de saúde e educação	1000	Não consta
BOM JESUS	As plantas também ficam doentes!	2	0	0		alunos do ensino fundamental da rede municipal de Bom Jesus - PI	500	Não consta
CCS	Prevvet: prevenção de parasitoses em cães e gatos da periferia do município de teresina, pi	1	0	0		Indivíduos de comunidades de periferia do município de Teresina, Piauí	100	Não consta
PARNAÍBA	Projeto bem-gestar: favorecendo o pré-natal e gerando vínculos	2	0	6		Gestantes atendidas na UBS módulo 12	300	Laboratório de Saúde Pública de Parnaíba-UFDP UBS módulo 12
PARNAÍBA	Plantão psicológico na comunidade terapêutica mannain	2	0	12		Internos da Comunidade Terapêutica Mannain	24	Não consta
FLORIANO	Utilidade social e economia solidária: resistência e protagonismo em artesãos de floriano/pi	1	0	0		Cooperativa de Artesãos de Floriano	10	Prefeitura de Floriano - Secretaria de Turismo e Desenvolvimento Econômico (SEMTUDEC)
PARNAÍBA	Produção de derivados de pescado e algas marinhas e aproveitamento de seus resíduos: uma opção de sustentabilidade nas comunidades inseridas	2	0	3		Comunidades de pescadores, algeiras e marisqueiras	30	Não consta

	na apa do delta do parnaíba							
PICOS	Projeto casa segura para idosos: uma abordagem à prevenção do trauma e acidentes.	2	0	2		Comunidade urbana, cuidadores de idosos, enfermeiros e técnicos de enfermagem	2000	Não consta
CCHL	Acessibilidade em libras na ufpi	2	0	1		Visitantes surdos ou deficientes auditivos, pesquisadores da área de acessibilidade e/ou Libras	100	Não consta
BOM JESUS	Educação ambiental em escolas e assentamentos rurais no piauí. Vamos aprender brincando?	4	0	4		Agricultores familiares e estudantes do ensino meedio e fundamental	200	Não consta
PICOS	Longevidade em foco: desordens metabólicas e o cuidado de idosos	2	0	0		Grupos alvo como idosos hipertensos, diabéticos e portadores de outras patologias classificadas como desordens metabólicas	35	Abrijo Joaquim Monteiro de Carvalho
CTBJ-BOM JESUS	Horta sustentável na escola	5	0	2		Discentes e docentes do 4º ano da Escola Municipal Floresta Moderna e Discentes e docentes do 8º ano da Escola Municipal Joaquim Rosal Sobrinho	100	Escola Municipal Floresta Moderna e Escola Municipal Joaquim Rosal Sobrinho
CCA	Genética e recursos genéticos para alunos do ensino básico e comunidades rurais	13	1	3		Alunos do ensino básico de escolas públicas e agricultores familiares.	500	Não consta
CCS	Educação em saúde: uma abordagem pedagógica na prevenção da transmissão da doença de chagas	2	0	1		Alunos do Ensino Fundamental	50	Não consta
PICOS	Doenças demenciais e o envelhecimento saudável da população	3	0	8		Cuidadores, agentes comunitários de saúde e familiares de idosos portadores das doenças demenciais	100	Não consta
PARNAÍBA	Comunidade segura: educando a população em primeiros-socorros e prevenção de agravos	2	0	13		População adscrita das Unidades Básicas de Saúde escolhidas de Parnaíba-PI: UBS Iracema Feitosa (Mód. 43), UBS João XXIII (Mód. 18 e 19), UBS Dr. Antônio Dib Tajra.	4000	Não consta
PICOS	Câncer - prevenir, discutir e cuidar	3	0	4	1	profissionais de saúde de picos e macrorregião, comunidade local de picos, estudantes de escolas e faculdades de picos	2500	Secretaria municipal de saúde de Picos
PARNAÍBA	Aquicultura e aquarismo: tecnologia de produção e manutenção de organismos aquáticos como ferramenta para o ensino	10	0	6		alunos de escola publica de Parnaiba, alunos de universidade estadual, intitutos federais e universidades federais.	300	Não consta

CT	Ações de apoio ao saneamento rural no piauí	2	1	3		O público alvo serão os operadores do sistema SISAR e os moradores atendidos pelo SISAR	100	Sistema Integrado de Saneamento Rural - SISAR-Picos
BOM JESUS	A cartografia social como ferramenta para resolução de problemas e fortalecimento do território na/da comunidade quilombola brejão dos aipins em redenção do gurgueia	2	0	5		Moradores da Comunidade uilombola Brejão dos Aipins	30	Associação de Moradores da Comunidade Brejão dos Aipins
CCHL	Programa de apoio às vítimas	5	0	0		Vítimas de violência, familiares e amigos	200	Ministério Público do Estado do Piauí
CCHL	Participação e controle social na saúde mental	4	0	20		Profissionais, conselheiros, membros de associação de saúde mental	35	Não consta
PREXC	A desidratação solar como alternativa complementar na alimentação de cães e gatos.	5	0	5		Funcionários e voluntários da Associação Piauiense de Proteção e Amor aos Animais – APIPA	30	Não consta
CCHL	Cidadania na escola	6	0	2		Estudantes de ensino básico e ensino médio	2000	Tribunal Regional Eleitoral - Escola Judiciária Eleitoral
PARNAÍBA	Ação extracurricular na comunidade sobre educação alimentar com foco na verificação de rótulos de produtos alimentícios comercializados no município de parnaíba-piauí.	2	0	0		Estudantes da rede pública e privada do município de Parnaíba-Piauí	200	Não consta
PARNAÍBA	Modernização, informatização e técnicas de manejo de coleção botânica (herbário hdelta) do campus ministro reis veloso, universidade federal do piauí	1	1	1		Professores e alunos de várias instituições de ensino (Ensino básico e superior), pesquisa e extensão; demais interessados	1000	Não consta
PARNAÍBA	Implantação e utilização de plantas medicinais, alimentícias e ornamentais no campus ministro reis veloso, ufpi	2	0	2		Professores e alunos de várias instituições de ensino (Ensino básico e superior), pesquisa e extensão; demais interessados	1000	Não consta
CT	Projeto e construção de veículo off-road (mini-	2	0	8		Professores e alunos do Centro Estadual de Tempo Integral Zacarias de Góis (Liceu Piauiense)	40	Centro Estadual de Tempo Integral Zacarias de Góis (Liceu Piauiense)

	baja) para competições baja-sae brasil							
CCS	A dança em saúde na ufpi	2	0	3		Estudantes de Educação Física de outras IES de Teresina	20	Não consta
PICOS	Botânica em 5 sentidos	2	0	6		estudantes da rede de ensino básico de Picos	500	Não consta
CCS	Cuidado a pacientes críticos internados em unidade de terapia intensiva	4	0	2		Pacientes internados nas UTIs	1500	Não consta
CCN	Geta bio (grupo de estudos em temas atuais da biologia)	22	0	35		Alunos do Ensino Fundamental e Médio de instituições de ensino público e privado	640	Não consta
CCN	Observando “jaci”	2	0	1		Comunidade Geral	150	Não consta
FLORIANO	Conviver: promoção da saúde mental e bem estar	5	1	6		Familiares dos estudantes do campus Amilcar Ferreira Sobral, adolescentes da rede pública de Floriano, pessoas portadoras de deficiência e necessidades especiais, cuidadores informais, comunidade circunvizinha ao CAFS, jovens trabalhadores e estudantes universitários de outras instituições de ensino.	300	Não consta
BOM JESUS	Mulheres camponesas: história, gênero e memória das lideranças femininas na microrregião alto médio gurguéia	2	0	3		Mulheres camponesas em geral	10	NUPESSC - Núcleo de Pesquisa e Estudo das Comunidades Camponesas
PICOS	Samu educativo	1	0	8		Estudantes de graduação em enfermagem UESPI / Funcionários da área administrativa da Estratégia de Saúde da Família e professores do Ensino Fundamental da rede Municipal de Educação/Secretaria Municipal de Educação do município de Picos-PI; Comunidade de um modo geral, principalmente condutores de motocicletas e automóveis	560	Piauí Picos JUNCO Campus Senador Helvídio Nunes de Barros
PICOS	Transformando o ensino de ciências	14	0	5		Professores da Educação Básica, Estudantes e professores universitários	300	Não consta
PICOS	Influência do uso de tecnologias na criação dos filhos	5	0	0		Pais e mães de famílias	400	Encontro de casais com cristo da diocese de picos
PICOS	Desvendando os mistérios do mundo animal: popularização e divulgação do conhecimento nas escolas da educação básica	1	0	0		Alunos de ensino básico e secundário	600	Não consta
PICOS	Uso de tecnologias levaduras na prevenção e	2	0	0		Comunidade Externa	150	Secretaria de Saúde de Picos

	capacitação da população na detecção do AVC							
FLORIANO	Meninas na biologia	4	0	0		Discentes da rede básica de ensino público e privada	200	Não consta
PARNAÍBA	Educação sexual e ensino médio: promoção de saúde e prevenção de agravos	4	0	11		Alunos do Ensino Médio Da Rede Pública De Parnaíba	200	Liga Acadêmica de Ginecologia e Obstetrícia da UFPI/CMRV (LIAGO) Escola Municipal Jose de Lima Couto Colégio Liceu Parnaibano Centro De Ensino Medio De Tempo Integral Polivalente Lima Rebelo
PARNAÍBA	Mechas de alegria: uma ação social na atenção oncológica	4	0	9		Discentes De Outras Ies, Pacientes Oncológicos, Frequentadores Das Ubs's	1000	Não consta
PICOS	Empreendescola - empreendedorismo nas escolas	2	0	0		Alunos do 9º ano, professores e diretores de escolas de 06 escolas da rede pública da cidade de Picos	350	U. E. Coelho Rodrigues U. E. Ozildo Albano U. E. Landri Sales Trópicos Empresa Júnior UFPI Campus Senador Helvídio Nunes de Barros Ceti Marcos Parente U. E. Miguel Lidiano U. E. Polivalente Desembargador Vidal de Freitas
CCS	Avaliação da saúde cardiovascular de crianças com vulnerabilidade socioeconômica	1	0	9		Crianças socioeconomicamente vulneráveis com idade entre 5 e 7 anos, regularmente matriculadas em escolas públicas da cidade de Teresina, estado do Piauí	150	Não consta
CCHL	Murais urbanos: do muralismo ao grafite.	3	0	1		Artistas de rua, grafiteiros e comunidade em geral	50	Não consta
PARNAÍBA	Planejamento familiar na atenção básica: enfoque no conhecimento acerca dos métodos contraceptivos no contexto da saúde pública.	2	0	7		gestantes, puérperas e mulheres em idade fértil atendidas nas Unidades Básicas de Saúde da cidade de Parnaíba-PI	400	Prefeitura Municipal de Parnaíba
PICOS	Saúde na escola: educação de escolares em desordens metabólicas	3	0	0		Crianças, adolescentes e jovens estudantes de escolas públicas ou privadas	200	Escolas Municipais de Picos
CCN	Educação ambiental com foco em herpetologia e quiropterologia em	2	0	8		estudantes do ensino básico	560	Não consta

	escolas de teresina e timon, piauí e maranhão							
PICOS	Instalação e configuração de servidores visando o mercado de trabalho	5	1	3		Jovens e adultos da comunidade carente do Parque de Exposição	11	Projeto Casa Aliança
CCHL	Observatório do ensino de filosofia	5	0	0		Docentes de Filosofia da rede estadual e municipal pública e privada do município de Teresina	120	Não consta
CCS	Boas práticas de enfermagem para a promoção da cicatrização de feridas complexas	8	0	11		pacientes com feridas complexas atendidas no ambulatório HU	50	Ambulatório de feridas HU
FLORIANO	Intervenção socioeconômica na comunidade de catadores de resíduos sólidos de floriano: uma proposta interdisciplinar	1	0	0		catadores que atuam no lixão de Floriano; sociedade; empresários.	10	Não consta
PICOS	Leitura e produção de textos na escola pública: diálogos entre a universidade e a educação básica	18	1	11		Alunos de uma escola pública estadual de Picos - PI	200	Unidade Escolar Landri Sales
CCS	“Participando das ações de controle de doenças de notificação compulsória no hu/pi”	1	0	0		Usuários do Hospital Universitário em âmbito hospitalar e ambulatorial, acompanhantes de pacientes internados no HU e colaboradores do HU	3300	Hospital Universitário - HU/PI
PICOS	Primeiros passos na robótica para comunidade de picos	4	1	3		Jovens e adultos, com no mínimo 14 anos idade.	45	Centro Estadual de Educação Profissional Petrónio Portela (CEEPPP)
BOM JESUS	“Pequenos conscientes”	2	0	0		Alunos de educação infantil de escolas do município de Bom Jesus-PI	200	14ª Gerência Municipal de Educação de Bom Jesus – PI
CCS	Assistência odontológica, para controle de infecções hospitalares, aos pacientes internados nas utis do hospital universitários da ufpi	2	0	6		Acadêmicos do curso de odontologia	45	HU/UFPI
FLORIANO	Economia solidária: atitude, saúde e sustentabilidade	14	1	28		Homens, mulheres, adolescentes e crianças da Comunidade do quilombo Mimbó	604	Não consta
BOM JESUS	Médico veterinário da família	5	0	0		Famílias do município de Bom Jesus	500	Secretária de Saúde do Município de Bom Jesus PI

CCE	Mediação para a transformação	5	0	0		Secretários De Educação, Gestores Escolares, Coordenadores E Professores Da Educação Básica	200	Universidade Federal do Piauí
CCS	Assistência de enfermagem a pessoas com feridas, estomias e incontinências na atenção básica	3	0	0		150 Pacientes com lesões de pele, estomizados e portadores de incontinências urinária e fecal da Unidade Básica de Saúde Ver. Valdinar Pereira - Mocambinho. 20 Pós-graduandos da Especialização em Enfermagem em Estomaterapia da Universidade Estadual do Piauí.	170	Universidade Estadual do Piauí Fundação Municipal de Saúde - Unidade Básica de Saúde Ver. Valdinar Pereira
CCHL	Informe econômico: ciência e realidade	1	0	0		Docentes de outras instituições federais, estaduais e municipais; estudantes de outras instituições; bibliotecas; agentes públicos; profissionais liberais; sociedade civil; outros	3000	Não consta
FLORIANO	Horto comunitário – semeando plantas que curam	15	1	21		Homens, mulheres, adolescentes e crianças da Comunidade do quilombo Mimbó	604	Colégio Técnico de Floriano
PICOS	A escrita literária sob as luzes do cinema: encontros entre o romanesco e o fílmico	12	0	17		Alunos Do Curso De Letras E Áreas Afins, Docentes Da Educação Básica	50	Não consta
CCS	Cine saúde: a sétima arte agregando conhecimento em saúde	5	0	0		Comunidade externa	50	Não consta
PARNAÍBA	Projeto de nivelamento em português e matemática da ufpi/ufdpar- cmrv	5	3	0		Discentes dos cursos de Física - IFPI (Campus Parnaíba) e de Letras-Português de outras instituições	21	Instituto Federal do Piauí - Campus Parnaíba
FLORIANO	Horto comunitário – semeando plantas que curam	15	1	27		Homens, mulheres, adolescentes e crianças da Comunidade do quilombo Mimbó	604	Colégio Técnico de Floriano
CCHL	Informe econômico: ciência e realidade	5	0	0		Docentes de outras instituições federais, estaduais e municipais; estudantes de outras instituições; bibliotecas; agentes públicos; profissionais liberais; sociedade civil; outros	3000	Não consta
CT	Projeto covid-19: desenvolvimento de epi's via manufatura aditiva e injeção como alternativa de prevenção ao covid-19	2	0	10		Unidades de Saúde Publicas:hospitais,unidades básicas de saúde, unidades de pronto atendimento	10000	Não consta
PARNAÍBA	Biocologia na escola	2	0	0		discentes e docentes da educação básica do município de Parnaíba	150	Instituto Federal do piaui
CCS	Uso racional de medicamentos e conciliação medicamentosa para gestantes hospitalizadas em maternidade de referência	2	0	2		Gestantes Récem Admitidas Em Uma Maternidade De Referência	500	Maternidade Dona Evangelina Rosa

FLORIANO	Promoção do autocuidado para o enfrentamento da covid-19 em pessoas com diabetes mellitus tipo 2 por meio do contato telefônico	4	0	15		Pessoas com Diabetes Mellitus tipo 2 acompanhadas pelas Unidades Básicas de Saúde de Parnaíba-PI	200	Secretaria Municipal de Saúde da cidade de Parnaíba - PI
CCHL	Letras estrangeiras em ação: fortalecendo laços entre universidade e sociedade em tempos de isolamento social	16	0	4		Alunos de graduação e pós-graduação de outras instituições de ensino, professores de outras instituições de ensino e técnicos administrativos da UFPI.	300	Não consta
CCS	"Síndrome metabólica em escolas públicas de Teresina: uma proposta de intervenção para promoção da saúde".	3	0	4		adolescentes do terceiro ano do ensino médio de escolas públicas de Teresina/PI CETI unidade escolar Helvídio Nunes, CETI João Henrique de Almeida Lourdes Rebelo, CETI Didácio Silva, unidade escolar professor Felismino Freitas.	300	Não tem
CCS	Educação em saúde como estratégia para uma atenção integral à saúde da mulher	5	0	29		Mulheres adolescentes, adultas e climatéricas atendidas na Atenção Básica	100	Não consta
BOM JESUS	Integração tecnológica a criação de caprinos e ovinos, no assentamento Chupeiro em Elizeu Martins-PI	4	0	12		Famílias da comunidade	15	Não consta
CT	Leituras da produção arquitetônica contemporânea	1	0	10		discentes de arquitetura e urbanismo e profissionais formados	150	Não consta
PICOS	Tecnologias Educativas Para Promoção Da Saúde De Crianças E Adolescentes	2	0	7		Pais, mães, crianças e adolescentes usuários da Rede Social Instagram, profissionais de saúde da Atenção Básica	1000	Secretaria Municipal de Saúde de Picos - PI
CT	Produção de álcool 70 INPM e álcool em gel como ação para o enfrentamento da COVID-19	4	1	2		Profissionais da área de saúde que atuam na linha de enfrentamento ao COVID-19 da Cidade de Teresina ? Piauí.	300	Não consta
PARNAÍBA	DigitalizaMEMP	4	0	0		microempreendedor individual, micro empresa, empresa de pequeno porte	20	Não consta
CEAD	Hospitalidade Turística no Estado do Piauí	10	0	4		Condutores de visitantes, Guias de Turismo, Técnicos e profissionais ligados à área administrativa e afins ao turismo dos parques	400	Não consta
CCN	Um museu no quintal contra a exclusão socioterritorial: socialização, educação e organização de acervo	3	0	3		Comunidade de Teresina atingida pelas desapropriações do Projeto Lagoas do Norte	500	Centro de Defesa Ferreira de Sousa

	no museu comunitário da esperança.							
CEAD	Aplicações tecnológicas digitais de informação e comunicação como potencialidade para atuação profissional: vivências profissionais remotas em tempos de pandemia.	21	6	11		Professores, Técnicos, Estudantes e Empresas	1000	Polos UAB, Escolas e/ou Empresas;
CEAD	O ensino e aprendizagem de língua estrangeira	6	1	6		Professores de Língua Inglesa de Escolas Públicas e/ou Particulares que funcionam nos sete municípios dos polos relacionados, do Curso de Letras/Inglês-CEAD/UFPI	20	Não consta
CCN	Aplicação da desidratação de alimentos na agricultura familiar de teresina e região como ferramenta sustentável para agregar renda	2	0	0		PRODUTORES DAS COMUNIDADES: Soim, Salobro, Serra do Gavião e Vale da esperança E SISTEMAS AGROECOLÓGICOS: Garagem Urbana, empresa incubada em 2019 na INEAGRO/UFPI E Fazenda Formosa	30	Não consta
PICOS	Saúde da mulher: uma abordagem interprofissional na atenção primária à saúde	4	0	6		profissionais da saúde e comunidade em geral assistidos pela atenção primária do município de Picos ? PI.	50	PET Saúde Interprofissionalidade
BOM JESUS	Reabvet: grupo de estudos em reabilitação animal, propagando este tema	1	0	6		população geral que tenha acesso a internet	500	Não consta
CT	Epparatodos	2	0	2		Alunos e Egressos do curso de Engenharia de Produção de outras IES	500	Não consta
CT	Engenharia de produção na rede	3	0	3		Alunos de Engenharia de Produção de outras IES e alunos do ensino médio de Teresina com interesse em Engenharia de Produção como opção no ENEM	500	Não consta
CCA	Repasse de tecnologia ao pequeno produtor rural. Através do centro intregadro de produção agropecuária.	5	1	20		Comunidades de agricultura familiar, associações e cooperativas.	1000	Não consta
PARNAÍBA	Caminhada nórdica para pessoas portadoras de doença pulmonar obstrutiva crônica	2	0	15		comunidade de parnaíba	20	SESI
CCE	LUNETTA: Aplicativo e Portal do Curso de Jornalismo da	2	0	2		Estudantes de graduação, pós-graduação e docentes de outras universidades do Piauí e do Brasil	100	Não consta

	Universidade Federal do Piauí							
CCE	Formação e práticas da docência na educação básica e no ensino superior	12	0	0		Professores da Educação Básica e alunos dos cursos de licenciatura de outras IES	30	Não consta
CCS	Educação em saúde para um envelhecimento ativo	3	0	17		Geriatras, Gerontólogos, Profissionais da saúde, Idosos, Cuidadores de idosos, Equipe de saúde de ILPI, Agentes Comunitários de Saúde e Pessoas vinculadas a idosos	200	Não consta
PICOS	Ações formativas em educação especial/inclusiva para educação básica e superior	1	0	0		professores das escolas públicas- rurais e urbana, profissionais da educação básica e superior que trabalhe com alunos com desenvolvimento atípico e demais interessados	50	Não consta
CCE	Uma viagem no mundo do “faz de conta”: contar histórias como intervenção socioeducativa a partir do imaginário infantil	9	0	15		Crianças das redes Municipais e Estaduais de Educação; Crianças em situação de vulnerabilidade social; Professores da Educação Básica e Discentes de outras IES.	100	Não consta
CCS	O direito e a saúde na escola	1	0	12		Estudantes de escola pública, professores, manipuladores de alimentos, servidores	30	Não consta
CCHL	Feminismos econômicos	1	0	2		Pessoas interessadas em compreender a economia a partir do feminismo.	10	Não consta
CCHL	Ciência de dados aplicada à economia.	6	0	0		Pessoas que tenham conhecimento em estatística e teoria econômica.	10	Não consta
CCS	Orientação para gestantes com diabetes	6	0	14		Gestantes com diabetes da Maternidade Dona Evangelina Rosa em Teresina - PI	400	Maternidade Dona Evangelina Rosa
CCE	Projeto nujoc checagem ano 2 (2021)	1	1	9		Sociedade em Geral	100000	REDE NACIONAL DE COMBATE À DESINFORMAÇÃO RNCD BRASIL APLICATIVO EUFISCALIZO FIOCRUZ RJ
CCHL	Projeto Professores Aprendiz: Formando Saberes Docentes Experienciais em Tempos Críticos	1	0	0		Professores de línguas estrangeiras da rede básica; alunos do curso de licenciatura de línguas estrangeiras	50	Não consta
CCS	LAOB AJUDA	6	0	13		Mulheres da comunidade em geral com acesso a Instagram e estudantes da saúde de outras instituições	4000	Não consta
CAFS	LPT ACADÊMICO	3	0	11	2	Estudantes do ensino médio e técnico da Rede Federal e Estadual de Educação Profissional e Tecnológica, bem como estudantes de graduação e de pós-graduação e docentes de outras instituições;	500	Não consta

						pesquisadores nas diversas áreas do conhecimento e revisores		
CAFS	Genética da biodiversidade: conservar os genes é preparar para o futuro	1	1	3	2	Alunos do ensino médio de escolas públicas e privadas; egressos do ensino médio oriundos de escola pública ou privada; professores da educação básica. Internautas em geral com interesse em Genética da Conservação.	300	U. E. Álvaro Rodrigues de Araújo
CAFS	Aprendendo biologia com a exposição da coleção de história natural da ufpi	9	1	2	2	Estudantes dos ensinos básico e superior e população leiga em geral de Florianópolis e municípios circunvizinhos	800	Não consta
CAFS	Divulgagem: promovendo a difusão e popularização de conhecimentos de genética, evolução e biologia molecular	1	0	5	2	Alunos do ensino médio de escolas públicas e privadas; egressos do ensino médio oriundos de escola pública ou privada; professores da educação básica. Internautas em geral com interesse em Genética da Conservação.	300	Escola - U. E. Álvaro Rodrigues de Araújo
CAFS	Bate & volta diálogos	5	0	6	2	estudantes do ensino médio, técnico, graduação e pós-graduação; docentes e servidores de outras instituições. Além disso, pessoas para além da academia que eventualmente tenham interesse pelo projeto	200	Não consta
CAFS	Água, terra, ar: princípios básicos de educação ambiental no ensino básico sob o contexto pandêmico	2	0	5	1	Docentes e discentes de escolas públicas do município de Florianópolis	130	Não consta
CAFS	Ensino de ciências por investigação: desenvolvendo aulas investigativas no ensino fundamental	5	0	2	1	Professores e alunos do ensino fundamental de escolas públicas de Florianópolis ? PI	110	Centro Estadual de Tempo Integral (CETI) Jacob Demeis
CAFS	Alimentos Emergenciais E Estratégias De Segurança Alimentar No Contexto De Pandemias	2	0	3	1	Comunidade rurais dos municípios de Florianópolis - PI e Barão de Grajaú - MA	200	Não consta
CCA	Atendimento clínico-ambulatorial de animais silvestres e exóticos no hospital veterinário universitário "médico veterinário Jeremias Pereira da Silva"	4	1	4	3	Proprietários de animais silvestres e exóticos, Zoológico de Teresina, Centro de Triagem de Animais Silvestres do IBAMA, Centro de Triagem em Animais Silvestres do Município de Teresina	550	Não consta
CCA	Genética e recursos genéticos para alunos do ensino básico e comunidades rurais	5	1	7	2	Alunos do ensino básico de escolas públicas e agricultores familiares.	500	Não consta

CCA	Adoção de estratégias para otimizar a produção sustentável em áreas do cinturão verde de teresina, piauí	3	0	3	2	Não consta	150	Não consta
CCE	Teresina musical	2	0	1	2	Comunidade externa a UFPI interessada no aprendizado no desenvolvimento musical	100	Não consta
CCHL	Sociabilidade e convivência para a terceira idade	1	0	3	2	Alunos do PTIA	400	Não consta
CCHL	População em situação de rua e questão social	3	0	16	2	estudantes de graduação e de pós-graduação e profissionais das políticas públicas	400	Não consta
CCHL	Questão social e atenção especializada em saúde nas causas externas: da dimensão assistencial, à dimensão pedagógica	5	1	13	2	Profissionais e gestores de hospitais públicos, de políticas sociais diversas e do SGD de Teresina	12	Hospital de Urgência de Teresina HUT ALASS
CCHL	Direito e cidadania	3	1	8	2	Idosos matriculados no Programa de Extensão Universitária para Pessoas Idosas - PTIA/UFPI	160	Não consta
CCHL	Arte e cultura para a terceira idade	3	0	4	1	Grupos Etários compostos por adultos e idosos	400	Não consta
CCN	Espaço interativo de ciências da natureza da ufpi	8	0	5	2	Rede de ensino e comunidade civil	2500	Não consta
CCN	Robótica na educação básica: uma possibilidade com o uso do arduíno	2	0	9	2	Professores da rede de ensino	200	Não consta
CCN	Educação ambiental com foco em herpetologia e quiropterologia	2	0	6	2	Estudantes do ensino básico da rede pública e privada	560	Não consta
CCN	Aprendendo estatística por meio do software r - ação continuada do r-ladies teresina	1	0	4	2	Professores, pesquisadores e estudantes das mais variadas áreas que tenham interesse por análise estatística de dados e pelo aprendizado de um software estatístico	600	Não consta
CCN	Pré-cálculo	4	1	2	1	Discentes dos cursos de exatas, humanas e saúde de instituições públicas e privadas	60	Não consta
CCN	Estatística básica com o uso de planilha eletrônica e o software estatístico r	3	1	4	1	Discentes, docentes de instituições públicas e particulares de ensino. Profissionais das mais diversas áreas.	200	Não consta
CCN	Educação ambiental e conservação da herpetofauna no vale do gurgueia, sudoeste do piauí	2	0	5	1	professores do ensino básico	240	Não consta

CCS	O cuidar de enfermagem em saúde mental na perspectiva da ressocialização	2	0	3	3	Familiares dos usuários	240	Não consta
CCS	Promoção da saúde e prevenção de doenças na escola	3	0	11	3	adolescentes (escolares) de uma escola pública Estadual de Teresina/PI	296	Não consta
CCS	Programa preventivo para gestantes e bebês	5	0	5	3	Mães e bebês atendidos no Instituto de Perinatologia Social do Piauí - SUS	600	Instituto De Perinatologia Social Do Piauí Instituto De Perinatologia Social Do Piauí
CCS	Construindo a década do envelhecimento saudável: fortalecimento do protagonismo do idoso	3	0	14	2	Idosos, familiares, cuidadores de idosos e profissionais de Instituições de Longa Permanência	60	Não consta
CCS	Saúde da mulher 360°	2	0	13	2	Estudante da área da saúde da UFPI e de outras instituições de ensino superior de Teresina.	600	Não consta
CCS	Saúde da mulher na comunidade	2	0	13	2	Estudantes de ensino fundamental de escolas públicas, puérperas de maternidades e mulheres da comunidade em geral	600	Não consta
CCS	Atletas aaacarará - carcatletas	2	0	28	2	Alunos do ensino médio do Instituto Federal de Educação, Ciência e Tecnologia do Piauí	60	Não consta
CCS	Disseminação de conhecimento em plataformas de mídias sociais sobre a pandemia, desvendando as fake news	1	0	2	2	Casais e jovens da Igreja de Santo Antônio, localizada no bairro Ininga.	200	Não consta
CCS	Mães que cuidam, se cuidam!	2	0	4	2	Mães de crianças com transtorno do neurodesenvolvimento	20	Não consta
CCS	Educação e saúde – suportes ao envelhecimento ativo	2	1	11	2	Externo: Comunidade externa: Adultos e Idosos; Professores de outras Instituições	400	Faculdade Maurício de Nassau
CCS	Divulgação científica sobre atenção laboratorial de covid-19 voltadas para a implementação de novas tecnologias na rede de atenção à saúde do estado do piauí.	1	0	4	1	Profissionais de saúde do estado do Piauí à frente da gestão de COVID-19	500	Não consta
CCS	Modelos didáticos na histologia e embriologia: alternativas para construir o conhecimento	6	1	12	1	Alunos de ensino fundamental e médio de escolas públicas e privadas	120	Não consta

CCS	Reabilitação oral para comunidade carente da ufpi - reaboral	7	0	3	2	Discentes do curso de Odontologia por outras instituições de ensino superior	2	Não consta
CCS	Divulgação de informações de saúde na promoção da saúde e bem estar enquanto direito de cidadania	9	0	11	1	Público em geral - População leiga que acessará o material a partir de canais de streaming (ex:Youtube) e/ou pelo Site saudedigitalpiaui.com.br	1000	Hospital Universitário
CCS	Projeto educa odonto: seu sorriso saudável	4	1	19	1	alunos de 3 a 12 anos de 2 escolas públicas de Teresina e pessoas inscritas no Instagram do projeto.	100	Não consta
CPCE	Escola de teatro político e vídeo popular do PI	6	0	2	6	camponeses, indígenas e quilombolas da região sul do PI	150	Associação Quilombola Brejão dos Aipins Observatório Quilombola do PI Comunidade Indígena Akroá_Gamela Calec Ledoc Labcine Escola de Teatro Político de MG - Rede Nuestra America Terra em Cena e Escola de Teatro Político e Vídeo Popular da UNB - Rede Nuestra America Núcleo de Pesquisas e Estudos com Comunidades Camponesas UFPI Comissão Pastoral da Terra CPT - PI
CPCE	Tecnologias educativas sobre aleitamento materno	3	0	3	3	Nutrizes cadastradas nas Unidades Básicas de Saúde de Picos - PI	200	Secretaria Municipal de Saúde de Picos
CPCE	Ações de sustentabilidade e boas práticas na cadeia produtiva do coco babaçu	7	0	8	2	Mulheres quebradeira de coco babaçu da Comunidade Sítio	30	SEBRAE
CPCE	Pré-enem popular vale do gurgueia	2	0	5	8	Estudantes de Licenciatura, bacharelado, professores e demais interessados pelo tema do evento.	30	Não consta
CPCE	Insetos na escola: uma abordagem didática e educativa	2	0	9	2	Professores das disciplinas de ciências e biologia e alunos da rede básica de ensino	600	Unidade Escolar Joaquim Parente Gerência Regional de Educação GRE
CPCE	Universidade popular do vale do gurgueia (upvg) – fase iii	2	0	2	2	trabalhadores camponeses e estudantes em gerais	150	Não consta
CPCE	Perdas e desperdícios de alimentos: tecnologia pós-colheita e educação de produtores e consumidores na prevenção e segurança alimentar	2	0	11	2	Estudantes e merendeiras das escolas municipais e mulheres do assentamento	1030	Secretaria Municipal da Educação Assentamento Brejo dos Altos

CPCE	Uso de agrotóxicos, agroecologia e organicidade camponesa no sul do piauí	5	0	4	2	Comunidades camponesas do sul do Piauí	30	Núcleo de Agroecologia e Arte do Vale do Gurguéia - NAGU Núcleo de Pesquisa e Estudos das Comunidades Camponesas - NUPESCC
CPCE	Fontes renováveis de energia para a produção rural na região de bom-jesus-pi	3	0	6	1	Funcionários terceirizados da UFPI, estudantes das escolas de ensino fundamental públicas e/ou privadas de Bom Jesus, PI e agricultores familiares das comunidades do interior do município de Bom Jesus-PI	100	Não consta
CPCE	Assistência técnica aos produtores de leite no município de bom-jesus, piauí	4	0	2	1	Pequenos produtores de bovino de leite, caracterizados como agricultura familiar	8	Não consta
CSHNB	Direitos humanos em pauta (terceira edição)	10	0	12	4	Estudantes e professores da UESPI-PICOS; Colaboradores do Projeto de Pesquisa "Judicialização e Direitos Humanos"	100	Não consta
CSHNB	Programação para web: aprendendo a desenvolver sites do zero	5	1	2	2	Alunos/frequentes do projeto Casa Aliança	100	Não consta
CSHNB	Segurança e saúde no trabalho	1	0	2	2	Trabalhadores em geral	100	Não consta
CSHNB	Oficinas de estimulação cognitiva para idosos	2	0	9	2	Idosos acompanhados na estratégia saúde da família e seus cuidadores	200	Secretaria Municipal de Saúde de Picos
CSHNB	Informática básica para todos: entrando no mundo digital	5	0	2	2	Alunos/frequentes do projeto Casa Aliança	100	Casa Aliança
CSHNB	Paciente informado, paciente seguro: difundindo as metas de segurança do paciente por meio de podcast	1	0	10	2	Toda a comunidade usuária dos serviços de saúde	500	Não consta
CSHNB	Dança e música em aliança: a arte para crianças e adolescentes em vulnerabilidade socioeconômica	11	3	6	4	Crianças e adolescentes atendidos pela Casa Aliança, em Picos - PI	150	Associação de Desenvolvimento Comunitário Construindo Alianças
CSHNB	Tempus – Teatro Experimental Universitário Em Estudos Históricos	1	0	8	2	Estudantes da Educação Básica, de escolas públicas da cidade de Picos. Vale ressaltar que as apresentações artísticas do Projeto TEMPUS também contemplarão a comunidade geral de Picos e região; bem como de outras cidades e estados. Portanto, o público diretamente atingido pode ser ampliado ao longo do desenvolvimento das atividades.	600	Associação de Desenvolvimento Comunitário Constituindo Aliança (Casa Aliança)

CSHNB	Ludicidade, saúde e segurança no trabalho	2	1	9	2	Pessoas que trabalham nos serviços gerais do hospital regional e os de limpeza urbana do município de Picos	200	Hospital Regional Setor de Limpeza Urbana
CSHNB	Viveiro de mudas de plantas apícolas do semiárido piauiense	2	0	5	2	Associações de apicultores da macrorregião de Picos	200	Cooperativa Mista de Apicultores da Microrregião de Simplício Mendes (COMAPI)
CSHNB	Samu e vida no trânsito	1	0	9	2	Comunidade urbana, condutores de motocicletas, ciclistas, caminhoneiros, motoristas em geral e pedestres.	2000	SAMU Picos
CSHNB	Programação em python para biologia e ciências da saúde	1	0	2	2	Profissionais de Ciências Biológicas. Docentes de áreas relacionadas a Biologia/Bioinformática de outras IES. Discentes de áreas relacionadas a Biologia/Bioinformática de outras IES.	15	Não consta
CSHNB	Semeando no semiárido: viveiro educador de mudas de espécies crioulas	2	0	6	2	Alunos de Escolas do Ensino Básico da Rede Pública de Picos	500	Não consta
CSHNB	Primeiros passos na robótica para comunidade de picos	4	1	4	2	Jovens e adultos, com no mínimo 14 anos idade.	45	Centro Estadual de Educação Profissional Petrônio Portela (CEEPPP)
CSHNB	Neuroeduca: neurologia e educação desmistificando as alterações neurológicas	1	0	3	2	Comunidade Externa	200	Não consta
CSHNB	Popularização da morfologia para alunos e professores da rede pública de ensino da macrorregião de picos-pi	3	0	11	2	Estudantes do ensino fundamental II e ensino médio de escolas públicas	300	Secretaria Municipal de Educação município de Picos
CSHNB	Cuidados remotos aos pacientes portadores de doenças crônicas não transmissíveis em tempos de pandemia	2	0	13	2	Pacientes portadores de doenças crônicas não transmissíveis (hipertensão e diabetes)	30	Não consta
CSHNB	Mediação tecnológica na formação e educação em saúde mental na atenção básica	3	0	5	2	Profissionais da atenção básica do Município e Picos e famílias das comunidades adscritas a dois desses serviços.	400	Secretaria Municipal de Saúde de Picos-PI Núcleo de Estudos em Psicologia e Inovação educativa - NEPSIN/UFDPar
CSHNB	Diálogos necessários sobre a gestão democrática na escola	9	1	9	2	Gestores/as escolares e demais professores/as da Educação Básica de escolas municipais da cidade de Picos-PI	80	Não consta
CSHNB	Pílulas de conhecimento: a infectologia no dia-a-dia	2	0	9	2	Estudantes de Ensino Fundamental e Médio de Escolas Públicas	600	Não consta
CSHNB	Cursinho popular pré-ênem paulo freire	1	0	20	8	Estudantes da rede pública de ensino que estejam cursando ou tenham concluído o Ensino Médio	140	Não consta

CSHNB	Educação econômico-financeira com alunos de escolas públicas de picos-pi	1	0	6	2	Alunos e professores do 9º ano do ensino fundamental e do 1º ano do ensino médio, de seis escolas públicas do município de Picos-PI, além dos diretores	400	Unidade Escolar Coelho Rodrigues Empresa Júnior Trópicos (UFPI/CSHNB) CETI Marcus Parente CETI Mário Martins Unidade Escolar Ozildo Albano Unidade Escolar Vidal de Freitas Centro Estadual de Educação Profissional Petrónio Portela
CSHNB	Mineração de talentos da informática (mti) / olimpíada brasileira de informática: despertando o interesse dos estudantes da macrorregião de picos por programação	3	0	1	2	Estudantes do ensino fundamental, médio e superior	150	Instituto Federal de Educação Campus Picos - IFPI Picos Centro Estadual de Educação Profissional Petrónio Portela
CSHNB	Mineração de talentos da informática (mti)	3	0	1	1	Estudantes do ensino fundamental, médio e superior	150	Instituto Federal de Educação Campus Picos - IFPI Picos Centro Estadual de Educação Profissional Petrónio Portela
CSHNB	Maratona de programação: preparando jovens graduandos para os desafios da tecnologia da informação!	3	0	3	1	Estudantes de graduação em cursos ciências exatas	20	Instituto Federal do Piauí Campus Picos
CSHNB	Educação e promoção em saúde da família e comunidade	2	0	9	1	População do bairro Parque de Exposição	500	Centro Educacional Maria Gil Medeiros UBS do bairro Parque de Exposição
CSHNB	Integralidade da atenção à saúde: educação, promoção e assistência em comunidades quilombolas da macrorregião de picos	3	1	3	1	principalmente a comunidade quilombola de São João da Varjota e Angical (Oeiras) e comunidade da macrorregião de Picos	200	Não consta
CSHNB	Decifrando a história a partir de manuscritos: leitura, interpretação e escrita da história do piauí colonial	1	0	3	1	Professores e alunos das redes básicas de educação em Picos e público geral	300	Não consta
CSHNB	Câncer - prevenir, discutir e cuidar	3	0	4	1	profissionais de saúde de picos e macrorregião, comunidade local de picos, estudantes de escolas e faculdades de picos	2500	Não constaSecretaria municipal de saúde de Picos
CSHNB	Orientações de estilo de vida saudável para idosos	2	0	13	1	Idosos de uma Estratégia de Saúde da Família	100	Secretaria de Saúde de Picos

CSHNB	Integração de tecnologias educativas informação e comunicação para promoção da saúde	2	0	10	1	População civil, estudantes da área da saúde e profissionais de saúde	2000	Não consta
CSHNB	Leituras dramatizadas	3	0	3	1	Comunidade e alunos do Ensino Médio das escolas CETI MARCOS Parentes, Landri Sales E Miguel Lidiano	900	Escola Estadual Landri Sales Na Cidade De Picos Escola Estadual Miguel Lidiano Na Cidade De Picos Ceti Marcos Parente Na Cidade De Picos
Total Geral		290	1.110	94	2.110		230.340	

Tabela 03 - Quantitativo de Programas e Projetos realizados por área temática - (2021)

Áreas Temáticas	Programas		Projetos	
	Quantidade	Público Atendido	Quantidade	Público Atendido
COMUNICAÇÃO	1	100	11	100469
EDUCAÇÃO	1	300	86	46570
SAÚDE	3	3795	111	51552
TECNOLOGIA E PRODUÇÃO	2	500	27	18079
CULTURAL	1	1300	5	1460
DIREITOS HUMANOS E JUSTIÇA	0	0	7	869
MEIO AMBIENTE	1	700	27	8285
OUTRAS	0	0	7	300
TODAS	0	0	3	1400
TRABALHO	0	0	6	1356
Total Geral	9	6.695	290	230.340

Fonte: SIGAA –módulo de extensão e planilhas interna da Coordenadoria

Tabela 04 - Número de bolsas de extensão PIBEX concedidas e pessoas atendidas pelos programas e projetos - (2021)

Modalidades de ações de extensão	Bolsas Concedidas
Programas	6
Projetos	165
Total Geral	171

Fonte: SIGAA –módulo de extensão e planilhas interna da Coordenadoria

Tabela 05 - Quantitativos de Eventos de Extensão desenvolvidos em 2021

Centro/ Campi	Total de Eventos	Total de Docentes envolvidos	Total de Técnicos envolvidos	Total de Alunos envolvidos	Público Atendido		Instituições Parceiras
					Comunidade / Instituição	Total de pessoas	
CSHNB/CL	1	4	0	15	Crianças e adolescentes atendidos pela Casa Aliança	200	NÃO
CSHNB/CL	1	11	0	14	Crianças e adolescentes atendidos pela Casa Aliança	200	NÃO
CCHL/DSS	1	5	1	4	Docentes, discentes de graduação e de pós-graduação de outras universidades, profissionais da saúde, gestores de hospitais e do sistema de garantia de direito (SGD)	170	NÃO
CSHNB/CPED	1	8	1	7	Gestores/as de escolas municipais do semiárido picoense Comunidade em geral	30	NÃO
CAFS/CGLPBIO	1	1	1	3	Alunos do ensino básico; egressos do ensino básico, oriundos de escola pública ou privada; professores da educação básica. Internautas em geral com interesse em Genética da Conservação	31	U.E. ÁLVARO RODRIGUES DE ARAÚJO
CCN/DFIS	1	1	0	24	Comunidade escolar	250	NÃO

CSHNB/CPED	1	8	0	8	Gestores/as de escolas públicas de Picos e Comunidade em geral	70	NÃO
CSHNB/CL	1	10	0	12	Crianças e adolescentes atendidos pela Casa Aliança	200	NAO
CSHNB/CPED	1	5	0	9	Estudantes e professores da UESPI-PICOS; Colaboradores do Projeto de Pesquisa "Judicialização e Direitos Humanos"	40	NÃO
CCN/DFIS	1	2	0	4	Comunidade em Geral, priorizando a rede de ensino.	50	NÃO
CMRV/CCGP	1	14	0	7	Discentes e Docentes da graduação de outras IES.	200	FAESPA/NEPSH
CCHL/DCEC	1	7	0	10	Estudantes, profissionais liberais, técnicos e professores de outras instituições e, sociedade em geral	7	NÃO
CCHL/CCA	1	17	0	3	Alunos e Profissionais de Administração	3000	NÃO
CTF/CEM	1	9	0	11	Estudantes do ensino médio, técnico, graduação e pós-graduação; docentes e servidores de outras instituições. Além disso, pessoas para além da academia que eventualmente tenham interesse pelo projeto	150	NÃO
CCHL/DCEC	1	5	0	10	Estudantes, profissionais liberais, técnicos e professores de outras instituições e, sociedade em geral	12	NÃO
CCHL/DSS	1	3	0	32	estudantes de graduação, de pós-graduação e profissionais das políticas públicas	142	NÃO
CT/DCOC	1	6	0	17	estudantes de arquitetura e engenharia, além de profissionais formados	10	NÃO
CT/DCOC	1	1	0	0	estudantes de arquitetura e engenharia, além de profissionais formados	20	NÃO

CT/DCOC	1	1	0	7	estudantes de arquitetura e engenharia, além de profissionais formados	50	NÃO
CT/DCOC	1	1	0	6	estudantes de arquitetura e engenharia, além de profissionais formados	15	NAO
CCS/DOR	1	3	1	20	professoras e mães do Aee das escolas municipais de Teresina	50	NÃO
CCE/DMTE	1	20	0	0	Professores da Educação Básica e alunos dos cursos de licenciatura de outras Instituições de Ensino Superior	75	NÃO
CCHL/DSS	1	8	1	13	Docentes, discentes de graduação e de pós-graduação de outras universidades, profissionais da saúde, gestores de hospitais e do sistema de garantia de direito (SGD)	120	Associação Latina para Análise dos Sistemas de Saúde, ALASS, Barcelona, Espanha
CPPECT	1	5	0	4	Estudantes e profissionais do Direito	30	NÃO
CCS	1	8	0	3	Graduandos, pós-graduandos e profissionais da área da saúde (Medicina, Enfermagem, Nutrição, Fisioterapia, Educação Física, Odontologia)	1000	NÃO
CCHL/DCEC	1	1	0	2	Pessoas interessadas em entender a relação desses conceitos, atualmente bem desenvolvidos nos âmbitos das ciências humanas, e a Ciência Econômica. Público externo esperado de 50 pessoas.	50	NÃO
CCHL/CLV	1	2	0	1	Professores de Língua Inglesa de escolas públicas e/ou particulares dos municípios onde funciona o Curso de Letras/ Inglês-EAD/CEAD/UFPI, em 2021.1	20	NÃO
CSHNB/CL	1	3	0	3	COMUNIDADE E ALUNOS DO ENSINO MÉDIO DAS ESCOLAS CETI MARCOS PARENTE, LANDRI SALES E MIGUEL LIDIANO	20	NÃO

CEAD/CCC	1	3	0	8	Professores e estudantes de escolas de educação infantil, ensino fundamental, médio, técnico, EJA ou educação especial (de acordo com a(s) modalidade(s) apontada(s) no semestre).	50	NÃO
CEAD/CCC	1	3	0	4	Professores e estudantes de escolas de educação infantil, ensino fundamental, médio, técnico, EJA ou educação especial (de acordo com a(s) modalidade(s) apontada(s) no semestre).	50	NÃO
CEAD/CCC	1	3	0	3	Professores e estudantes de escolas de educação infantil, ensino fundamental, médio, técnico, EJA ou educação especial (de acordo com a(s) modalidade(s) apontada(s) no semestre).	50	NÃO
CSHNB/CPED	1	7	0	6	Alunos de Ciências Sociais da UESPI.	15	NÃO
CAFS/CGLPBIO	1	14	1	2	Discentes e profissionais de Biologia ou áreas correlatas	800	NÃO
CCHL/DSS	1	2	0	20	estudantes de graduação, de pós-graduação e profissionais das políticas públicas	198	NÃO
CCS	1	1	0	9	Discentes de cursos da área da saúde	300	NÃO
UFPI/CTF	1	8	0	7	estudantes do ensino médio, técnico, graduação e pós-graduação; docentes e servidores de outras instituições. Além disso, pessoas para além da academia que eventualmente tenham interesse pelo projeto	100	NÃO
CCS/DMI	1	1	0	13	Mulheres da comunidade em geral com acesso a Instagram/YouTube/Facebook e estudantes da área da saúde de outras instituições	150	NÃO
CCS/DMI	1	4	0	12	Mulheres em período de gestação e lactação; estudantes de medicina e da Universidade Federal do Piauí e de outras IES e acadêmicos da área da saúde; população leiga que demonstrar interesse	350	NÃO

CSHNB/CENF	1	3	0	10	Estudantes e profissionais com interesse em pesquisa científica	11	NÃO
CCS/DMI	1	3	0	11	Estudantes do Ensino Fundamental II de escolas públicas de Teresina	50	Escola Municipal Vereador Jose Ommati
CT/DCOC	1	1	0	4	estudantes de arquitetura e engenharia, além de profissionais formados	50	NÃO
CEAD	1	3	0	2	Professores e estudantes de escolas de educação infantil, ensino fundamental, médio, técnico, EJA ou educação especial (de acordo com a(s) modalidade(s) apontada(s) no semestre).	300	NÃO
CEAD	1	1	2	0	Gestores (diretores e coordenadores/supervisores pedagógicos) de escolas de ensino fundamental e médio e professores de Geografia que atuam nas séries finais do ensino fundamental e no ensino médio, preferencialmente da rede pública	4	NÃO
CEAD	1	3	0	3	Professores e estudantes de escolas de educação infantil, ensino fundamental, médio, técnico, EJA ou educação especial (de acordo com a(s) modalidade(s) apontada(s) no semestre).	100	NÃO
CEAD	1	3	0	3	Professores e estudantes de escolas de educação infantil, ensino fundamental, médio, técnico, EJA ou educação especial (de acordo com a(s) modalidade(s) apontada(s) no semestre).	100	NÃO
CEAD	1	3	0	39	Professores e estudantes de escolas de educação infantil, ensino fundamental, médio, técnico, EJA ou educação especial (de acordo com a(s) modalidade(s) apontada(s) no semestre).	100	NÃO
CSHNB	1	1	2	6	comunidade geral	100	NÃO
CT/CEM	1	6	0	0	Pesquisadores, professores, alunos de graduação e pós graduação das Engenharias e áreas afins, profissionais interessados.	100	ASRHAЕ

UFPI/CTT	1	2	0	4	Estudantes e Profissionais da Ambiental de outras IES	20	NÃO
CCS/DCG	1	67	0	0	Colaboradores Da Ebserh Do Hu Da Gerência De Ensino, Alunos Da Graduação, Servidores Do Hu	15	Hospital Universitario UFPI
CCS/DMI	1	1	0	13	Mulheres da comunidade em geral com acesso a Instagram/YouTube/Facebook e estudantes da área da saúde de outras instituições	100	NÃO
CCS/DMC	1	1	0	12	Comunidade em geral, estudantes e profissionais da área da saúde	100	NÃO
CCE/CBMODA	1	1	0	6	público com interesse em Moda	30	NÃO
CT/CEE	1	1	0	0	Comunidade Religiosa	40	NÃO
DBFA	1	4	0	0	Trabalhadores SUS, alunos e professores de outras IES	100	NÃO
CCS/DOR	1	3	0	6	Alunos de Odontologia de outras instituições, pais, mães, cuidadores de crianças neuroatípicas	20	NÃO
CCHL/CCGO	1	9	0	4	Comunidade em geral, estudantes e professores de Geografia e áreas afins	150	NÃO
PIC/LEDOC	1	3	0	0	Professores Da Educação Básica E Interessados No Tema	30	NÃO
CEAD/CG	1	1	2	0	Gestores e professores de Geografia de escolas de ensino fundamental e médio, preferencialmente da rede pública	6	NÃO
CCHL/CCCP	1	1	0	2	Estudantes de Ciências Sociais e Ciência Política e pesquisadores e professores	200	NÃO
CCN/DBIO	1	7	0	0	Estudantes do Ensino Médio de Teresina	50	NÃO
CEAD	1	4	0	5	graduandos das licenciaturas em geral	100	NÃO
CEAD	1	4	0	3	graduandos das licenciaturas em geral	100	NÃO
CEAD	1	4	0	2	graduandos das licenciaturas em geral	100	NÃO
CCE/CBMODA	1	2	0	3	transeuntes do Shopping, alunos de Design de moda, pessoas interessadas em Arte e Moda.	500	NÃO

UFPI/CTBJ	1	6		20	Produtores rurais	5	NÃO
PREXC	1	4	7	1	Estudantes de graduação, pós-graduação e docentes de outras universidades do Piauí e do Brasil	100	NÃO
CCE/DMTE	1	2	0	12	4 escolas - professores e discentes de escolas da Rede Municipal/Estadual de Educação de Teresina-PI, vinculados a modalidade EJA.	60	NÃO
CCS/CCF	1	2	0	0	Não se aplica	1	NÃO
CCE/DMTE	1	3	0	36	Discentes do Curso de Pedagogia da Faculdade do Ensino Superior do Piauí - FATEPI/FAESPI	30	NÃO
CCS/DCG	1	1	0	13	Estudantes de graduação e profissionais das áreas da saúde de outras Instituições de Ensino	9600	NÃO
CCS/DMC	1	2	0	8	Docentes, discentes, pesquisadores, profissionais de saúde e profissionais afins	40	NÃO
CCE/DMTE	1	3	0	56	Público em geral: professores e estudantes que de alguma forma foram afetados em sua saúde mental e desempenho de estudantes da graduação, bem como pelo uso excessivo da tecnologia em decorrência do ensino remoto.	500	NÃO
CCE/DEFE	1	4	0	4	professores das redes públicas e privadas de ensino, pesquisadores e demais interessados	200	NÃO
CSHNB/CPED	1	8	0	12	Docentes e discente da educação básica	50	NÃO
CCS/DMI	1	2	0	9	População em geral, mães, parentes ou cuidadores de crianças saudáveis, mães, parentes ou cuidadores de crianças com câncer.	250	NÃO
CSHNB/CCMD	1	4	2	17	Estudantes de saúde de outras Instituições de Ensino Superior	60	NÃO
CCS/DPCO	1	1	0	12	Homens da comunidade em geral; estudantes e profissionais da área da saúde da Universidade Federal do Piauí e de outras IES; população leiga que demonstrar interesse.	150	NÃO

CCA	1	1	0	16	Alunos que tenham interesse em participar do evento	100	NÃO
CCS/DMI	1	1	0	4	Acadêmicos de medicina de outras Instituições de Ensino Superior, pacientes dos ambulatórios e enfermarias, acompanhantes e funcionários do HU-UFPI.	75	NÃO
CCE/CCLM	1	1	0	2	Professores de Artes da Rede de Educação Básica de Teresina	2	NÃO
CCE/DEFE	1	5	0	1	professores das redes públicas e privadas de ensino, pesquisadores e demais interessados	500	NÃO
CCS/DBFI	1	11	2	3	comunidade	100	NÃO
CCE/CCLM	1	2	0	0	Comunidade externa da UFPI de coralistas (sopranos, contraltos, tenores e baixos)	2	NÃO
CCE/CCLM	1	2	0	1	Comunidade externa da UFPI de instrumentistas de cordas friccionadas (violino, viola, violoncelo e contra baixo)	2	NÃO
CSHNB/CENF	1	2	0	8	academicos de enfermagem	7	NÃO
CCHL/DCEC	1	2	0	2	Pessoas interessadas em compreender a economia a partir do feminismo.	100	NÃO
CSHNB/CENF	1	1	0	12	academicos de enfermagem	5	NÃO
CSHNB/NUT	1	3	0	2	Estudantes do curso de graduação em Nutrição	10	NÃO
CSHNB/BIO	1	4	0	0	acadêmicos de outras Instituições do Estado	70	NÃO
PIC/LEDOC	1	1	0	2	Alunos de escolas rurais da região de Picos	23	NÃO
PIC/LEDOC	1	24	0	5	Professores da Educação Básica, pesquisadores, licenciandos de outras instituições e demais interessados	100	NÃO
CCHL/CCGO	1	2	0	5	Dscentes dos cursos de Geografia da UESPI e demais IES	50	NÃO
CAFS/CGLPPED	1	3	0	5	Professores da rede municipal de Floriano;	150	Brinquedoteca Hora da Aventura-UESPI
CEAD	1	1	0	7	Pesquisadores da área de Análise de Discurso Crítica	200	NÃO

CMRV/CM	1	1	0	11	Profissionais de saúde e comunidade externa	10	NÃO
CCS/DEF	1	5	0	13	Acadêmicos e Profissionais das áreas de Educação Física e Pedagogia	25	NÃO
CCS/DPCO	1	3	0	12	Mulheres em período de tratamento, recente diagnóstico, mulheres e adolescentes; estudantes e profissionais da área da saúde da Universidade Federal do Piauí e de outras IES; população leiga que demonstrar interesse.	40	NÃO
CAFS/CGLPPED	1	7	0	15	Comunidade em Geral: artistas, poetisas/poetas, estudantes e professoras/gestoras/profissionais da Educação Básica do município de Floriano-PI, pessoas da comunidade em geral interessadas com a/na temática	30	NÃO
CT/DRHGSA	1	12	1	5	Alunos do ensino médio interessados em cursar engenharia civil, alunos de outras faculdades	50	NÃO
CCS/DME	1	1	0	8	Transeuntes em parques	500	NÃO
CCHL/DCS	1	1	0	0	Profissionais das áreas de tecnologia, ciências sociais e humanidades	100	O Estado do Piauí /The Hub
CAFS/CGLPBIO	1	5	0	10	Pessoas da comunidade em geral interessadas no tema "Meio Ambiente e Sustentabilidade"	90	NÃO
CCA/PPGTAIR	1	3	0	2	produtores de gado bovino	100	NÃO
CEAD/CCTUR	1	2	0	0	Profissionais e alunos graduandos em Turismo	40	NÃO
CCS/DBFI	1	5	1	0	Médicos enfermeiros e gestores	70	NÃO
CCHL/DSS	1	4	0	1	Estudantes, docentes, pesquisadores, trabalhadores do suas	32	NÃO
CCHL/CCCCON	1	1	0	1	Profissionais ou Acadêmicos da área de Turismo	100	NÃO
CCS/DCG	1	1	0	7	Estudantes da área da saúde de demais IES e profissionais da saúde	300	NÃO
CTF/CEM	1	9	0	9	Estudantes(as) de ensino básico, técnico e tecnológico das modalidades presencial e a	500	NÃO

					distância, de graduação, de pós-graduação, técnicos, professores(as) de outras instituições; pesquisadores(as) de diversas áreas, como a Linguística, a Literatura, a Educação, a Psicologia, a Comunicação Social e a Tecnologia da Informação.		
CCE/CBMODA	1	1	0	13	Alunos ingressantes em Engenharia Mecânica	5	NÃO
CMRV/CBTU	1	4	1	0	professor da UFCE,	1	NÃO
CGOVPIBIDRP	1	2	0	29	alunos do ensino fundamental e do ensino médio das escolas parceiras do PIBID	30	NÃO
CGOVPIBIDRP	1	4	0	5	Professores da Educação Básica e Supervisores do PIBID	44	Escolas Municipais de Picos e Teresina / Escolas Municipais de Picos e Teresina
CGOVPIBIDRP	1	2	0	28	Alunos e professores da educação básica	100	NÃO
PRAEC/CAC	1	1	14	1	Discentes e docentes de outras instituições de ensino com acesso a redes sociais e internet.	500	NÃO
CCHL/CLV	1	27	0	13	Pesquisadores, Professores Da Educação Básica, Alunos De Instituições De Ensino Superior	200	NÃO
CSHNB/CENF	1	1	0	12	academicos de enfermagem	15	NÃO
CCHL/CCCCON	1	9	0	0	Acadêmicos do curso de Bacharelado em Ciências Contábeis de outras instituições de ensino no país; Profissionais de Ciências Contábeis	200	NÃO
CCHL/CCGO	1	3	0	5	Comunidade em geral, estudantes e professores de Geografia e áreas afins	50	NÃO
CT/CEE	1	1	0	14	Estudantes de Engenharia Elétrica de outras IES	200	NÃO
CSHNB/CL	1	6	0	4	Comunidade em geral	200	SEMEC Picos
CSHNB/CL	1	9	0	11	Comunidade em geral	200	Universidade Estadual do Piauí (UESPI)
UFPI/CTBJ	1	2	0	1	Comunidade Local	100	NÃO

CCE/DEA	1	12	0	27	pesquisadoras/es, professoras/es, estudantes de todos os níveis do ensino e comunidade em geral interessada no tema e subtema do evento	200	NÃO
CCHL/CCSS	1	3	0	21	Estudantes de Serviço Social	10	NÃO
CCHL/CLV	1	8	0	12	Graduandos, pós-graduandos e docentes da área de letras e áreas fins, interessados em estudos literários e linguísticos.	100	NÃO
CCE/DEA	1	15	0	28	Professores de Arte da Educação Básica	22	NÃO
CCS/DEF	1	4	0	47	Residentes do município de Teresina	100	NÃO
CCS/DEF	1	2	0	1	Professores do curso de educação física e áreas afins de outras instituições de ensino	10	NÃO
CPCE	1	3	3	2	Docentes, discentes e técnicos de outras instituições de ensino superior de bom jesus (pi)	28	NÃO
CCE/DCSO	1	1	0	2	Estudantes de graduação, pós-graduação e docentes de outras universidades do Piauí e do Brasil	50	NÃO
CCS/DMI	1	7	0	9	Discentes e docentes da área de saúde de outras IES; Profissionais da área da saúde; gestantes, lactantes e seus familiares, bem como a comunidade em geral interessada	102	NÃO
MNPEF-UFPI	1	8	0	14	Professores da Educação Básica	80	NÃO
CCS/DEF	1	7	0	9	Idosos, familiares, cuidadores de idosos, profissionais e acadêmicos de saúde	400	NÃO
CAFS/CGBENF	1	2	0	0	Comunidade externa	30	NÃO
CT/CEE	1	10	4	21	Estudantes e Profissionais da Engenharia e áreas afins	100	NÃO
CMRV/CM	1	1	0	12	Profissionais de saúde e comunidade externa	10	NÃO
CTF/CEM	1	1	0	2	Estudantes de ensino médio/técnico, graduação e de pós-graduação, bolsistas de pesquisa e extensão e docentes de outras instituições;	100	NÃO

					pesquisadores nas diversas áreas do conhecimento		
CMRV/CCCE	1	1	0	36	Alunos de outras universidades, instituições governamentais, ONGs e demais interessados.	50	NÃO
CCHL/DSS	1	2	1	3	Alunos e profissionais de outras instituições	100	NÃO
CCE/DMTE	1	7	0	0	Coordenadores, professores, gestores e estudantes da educação básica	250	NÃO
CCLL	1	8	7	16	Comunidade Surda	150	NÃO
CMRV/CCGA	1	10	0	17	Acadêmicos do Curso de Administração de IES; gestores, empreendedores e profissionais com atuação na área da qualidade.	50	NÃO
CCHL/CCGO	1	1	0	2	Profissionais, estudiosos e demais membros da sociedade que possuam interesse pela temática ambiental	60	NÃO
CCE/DMTE	1	21	0	30	Professores do ensino superior e da Educação Básica, alunos dos cursos de licenciatura de outras IES e alunos de pós graduação	440	NÃO
CCS/DME	1	2	0	13	Estudantes de todos os cursos da saúde	1500	NÃO
CCS/DE	1	1	0	2	Enfermeiros que atuam em diferentes serviços de saúde e Acadêmicos de Enfermagem de outras IES	50	NÃO
CCE/CCP	1	13	0	24	Comunidade acadêmica e profissionais da Educação Básica	300	NÃO
CCLL	1	12	7	28	Pessoas que trabalham com a Língua Brasileira de Sinais, com surdos ou que tenha interesse na área	70	NÃO
CCHL/DFIL	1	1	0	11	Público em geral interessados nas temáticas de filosofia	20	NÃO
CCN/CGBEST	1	7	1	1	Discentes, docentes, pesquisadores e público em geral	75	NÃO
CCE/DEA	1	3	0	5	Professores de Arte da Educação Básica	19	NÃO

UFPI/CTF	1	11	1	6	Estudantes, servidores e docentes da Rede Federal e Estadual de Educação Profissional e Tecnológica	250	NÃO
CMRV/CPSIC	1	1	0	1	estudantes de psicologia	42	NÃO
CCHL/DCJ	1	1	0	3	Todas As Pessoas Que Se Interessem Pela Temática Direito Processual Civil E Democracia, Principalmente Alunos E Professores De Programas De Pós Graduação (Mestrado E Doutorado) Em Direito, Em Especial Os Nove Professores Ministrantes Do Ciclo De Debate	9	NÃO
CCHL/DCJ	1	3	0	5	Pessoas interessadas em teoria geral do direito	20	NÃO
CMRV/CBTU	1	1	0	1	alunos vinculados aos PETs de outros estados	100	NÃO
CCS/DME	1	33	0	28	Estudantes e Profissionais da área da saúde	400	NÃO
CCA/DCCV	1	2	0	3	Estudantes e profissionais de saúde	300	NÃO
CCS/DME	1	2	0	11	Pessoas leigas, estudantes da saúde e profissionais de saúde que tenham interesse no tema;	100	NÃO
CT/CEM	1	1	0	0	Pesquisadores, professores, alunos de graduação e pós graduação das Engenharias e áreas afins, profissionais interessados.	60	NÃO
CEAD/CG	1	3	0	0	Comunidade em Geral	100	NÃO
CAFS/CGBADM	1	15	0	12	discentes, docentes, pesquisadores, gestores e servidores públicos, profissionais que tenham interesse no campo de públicas.	30	NÃO
CCHL/CLV	1	2	0	2	Professores de Língua Inglesa de Escolas Públicas e/ou Particulares	20	NÃO
CEAD/CLI	1	2	0	2	Professores de Língua Inglesa de Escolas Públicas e/ou Particulares	20	NÃO

CCA/PPGTAIR	1	7	0	3	Docentes e discentes de outros programas de pós graduação áreas afins de Ciência Animal, Ciências Veterinárias e Medicina Veterinária	100	NÃO
CCE/DEA	1	1	0	9	Estudantes de Artes Visuais, professores, alunos de escolas públicas interessados em ingressar no curso de Artes Visuais	100	NÃO
CCE/PPGCOM	1	3	0	1	pesquisadores na área de cinema e audiovisual	50	NÃO
CCA/DMV	1	3	0	9	Egressos do curso de Medicina Veterinária e discentes do curso de Medicina Veterinária de outras instituições	25	NÃO
CCHL/DCS	1	4	0	2	Profissionais na área de Ciências Humanas e Sociais	30	Núcleo de Estudos e Pesquisas Estado democrático e Sociedade Contemporânea - NEPES
CMRV/CBTU	1	22	0	21	Estudantes de Graduação. Pós Graduação, Professores e Profissionais e Comunidade em Geral	150	NÃO
CCN/DQUI	1	1	0	25	alunos do Ensino Médio (3 escolas)	250	NÃO
CEAD/CCC	1	3	0	1	Professores e estudantes de escolas de educação infantil, ensino fundamental, médio, técnico, EJA ou educação especial (de acordo com a(s) modalidade(s) apontada(s) no semestre).	50	NÃO
CAFS/CGLPPED	1	2	0	8	Estudantes de outras IES, professoras/es da Educação Básica e IES, pessoas de movimentos sociais e interessadas na temática.	50	NÃO
CSHNB	1	2	0	12	Alunos e profissionais da área da saúde e afins	100	NÃO
CPCE/LEDOC	1	10	0	0	Camponeses/as, agentes de movimentos sociais e pastorais, estudantes das Licenciaturas em Educação do Campo do Brasil	50	NÃO
CMRV/CBTU	1	1	0	0	Público geral interessado pelo tema	408	NÃO

CMRV/CCGA	1	2	0	24	Comunidade Interessada Na Temática	29	NÃO
CSHNB/CPED	1	2	0	8	Alunos de Ciências Sociais da UESPI. Alunos de Direito da UESPI. Alunos de Direito da NovaFAPI. Alunos de Direito da Unijuí.	90	NÃO
CSHNB/CCMD	1	2	0	5	Estudantes da saúde	15	NÃO
CSHNB/CPED	1	3	0	6	Alunos de Ciências Sociais da UESPI. Alunos de Direito da UESPI. Alunos de Direito da NovaFAPI. Alunos do PPGS da Unisinos.	30	NÃO
CTF/CEM	1	3	0	8	Estudantes de ensino médio/técnico, graduação e de pós-graduação, bolsistas de pesquisa e extensão e docentes de outras instituições; pesquisadores nas diversas áreas do conhecimento	150	NÃO
CCN/CGBEST	1	2	0	5	Alunos de pós-graduação e professores de IES do estado do Piauí, órgãos governamentais e não-governamentais	20	NÃO
CAFS/CGLPPED	1	3	1	11	Escolas da rede municipal de Floriano	300	NÃO
CCE/DEFE	1	18	0	5	Docentes, estudantes e gestores da educação básica e superior, movimentos sociais e sindicais	230	Associação de Docentes da Universidade Federal do Piauí - ADUFPI Campanha Nacional pelo Direito à Educação Universidade Estadual do Piauí - UESPI Associação Nacional de Política e Administração da Educação - ANPAE /Fórum de Educação Infantil do Piauí-FEIPi /Fórum Piauiense de

							Educação do Campo – FOPEC/ Fórum de Educação de Jovens e Adultos do Piauí
CCHL/CCGO	1	1	0	0	Professores de Geografia e alunos da Graduação	150	NÃO
PROPLAN/CAE	1	3	2	4	COORDENADORES DE CURSOS, ESTUDANTES INGRESSANTES E CONCLUINTES, GESTORES	40	NÃO
CEAD/CFI	1	9	1	0	Alunos de cursos de segundo grau, cursos de graduação da área de Física, pessoas em geral com interesse nos temas	100	NÃO
CCA/DMV	1	2	0	37	Alunos egressos de Medicina Veterinária e áreas afins	60	NÃO
CCE/PPGCOM	1	2	0	6	Profissionais de jornalismo e áreas afins	50	NÃO
CT	1	1	0	14	Alunos de engenharia outras instituições	20	NÃO
CPCE/CGBMVET	1	5	0	12	Discentes e profissionais da área da saúde única	7	NÃO
CTF/CCTE	1	7	1	9	Profissionais de saúde, docentes, discentes, técnico-administrativos de cursos técnicos e de graduação da área de saúde	180	NÃO
CCE/CBMODA	1	2	1	0	Estudantes de outras instituições da área e afins e comunidade interessada	15	Instituto Federal de Educação, Ciência e Tecnologia Do Piauí
PROFNIT	1	4	0	0	Alunos de Doutorado, Mestrado, engenharias e administração, profissionais que atuam na área de pesquisa e desenvolvimento tecnológico.	300	NÃO
CCE/CCLM	1	1	0	1	coralistas e cantores líricos (profissionais e amadores)	50	NÃO
CCS/DME	1	2	0	5	Pacientes portadores de Síndrome de Parkinson de ambos os sexos, que já tenham recebido pelo menos a primeira dose de alguma das vacinas contra SARS-COV 19 regulamentadas pela	20	Hospital Universitário- HU/UFPI

					Agência Nacional de Saúde (Anvisa), atendidos no ambulatório do HU-UFPI ou encaminhados do serviço de equipes de saúde da família (ESF) do Sistema Único de Saúde.		
CCHL/DCEC	1	4	0	8	Redes mundial de computadores com foco para Estudantes, profissionais que atuam na área de economia e áreas afins e, comunidade em geral.	3	NÃO
CCS/PPGCFAR	1	2	0	5	Pacientes vacinados do HU com Doença de Parkinson	20	NÃO
CSHNB/CENF	1	1	0	8	Estudante de graduação em Enfermagem de outras universidades	4	NÃO
CSHNB/CL	1	6	0	5	Alunos de graduação	20	NÃO
CAFS/CGLPPED	1	3	0	4	Comunidade em geral: artistas, poetisas/poetas, alunas/os/es e professoras/gestoras/profissionais da educação básica do município de floriano-pi, pessoas da comunidade em geral interessadas com a/na temática	40	NÃO
PIC/LEDOC	1	2	0	8	Criadoras e Criadores de Abelhas e estudantes de outras IES	125	NÃO
CAFS/CGLPBIO	1	2	0	1	Prioritariamente, discentes de Graduação ou Pós-graduação na área de Ciências Biológicas; eventualmente, graduados em Ciências Biológicas ou áreas afins, não matriculados em cursos de pós-graduação.	80	NÃO
CAFS/CGLPPED	1	5	0	10	Estudantes de outras IES, professoras/es da Educação Básica e IES, pessoas de movimentos sociais e interessadas na temática.	50	NÃO
CSHNB/CENF	1	3	0	20	Estudantes e profissionais de enfermagem	19	NÃO
CCHL/CCSS	1	25	2	30	Estudantes e profissionais do Serviço Social do Piauí e demais estados	302	NÃO
CCE/DCSO	1	2	0	6	Profissionais do jornalismo e áreas afins	50	NÃO

CPCE/CGBMVET	1	5	0	14	Profissionais da Medicina Veterinária, formados pela UFPI nos últimos 3 anos.	2	NÃO
CCS	1	24	0	10	Discentes dos cursos superiores da área da saúde de outras Instituições de Ensino Superior de Teresina	500	NÃO
CCS/CCEF	1	5	0	12	Acadêmicos e Profissionais das áreas de Educação Física e Pedagogia	50	NÃO
CPCE/CGBMVET	1	4	0	9	Médicos Veterinários formados pela UFPI entre 2019-2021	10	NÃO
CCS	1	2	0	11	Mulheres em período de gestação e lactação, bem como todo círculo familiar e social envolvido	1400	NÃO
CPCE/LEDOC	1	8	0	3	Educadores e educadoras das Escolas Agrícolas e interessados pelo tema, de uma maneira geral.	40	NÃO
CAFS/CGBENF	1	25	0	15	Docentes e acadêmicos de enfermagem de outras instituições e profissionais de enfermagem	100	NÃO
CCS	1	1	0	9	Profissionais Médicos assim como demais profissionais da área da saúde; familiares de paciente autista e a comunidade em geral interessada.	250	NÃO
CCHL/DSS	1	1	0	2	Artesão, agricultores e alunos	10	NÃO
CCHL/DSS	1	7	0	2	Ministrantes de oficinas do PTIA que atuam como voluntários	4	NÃO
CMRV	1	16	0	23	Acadêmicos de cursos da área da saúde de outras Universidades e Faculdades do Brasil	102	NÃO
CMRV/CBTU	1	5	0	1	Estudantes De Graduação De Outras Universidades	37	NÃO
CCE/DMTE	1	3	0	11	Professores da Educação Básica; Docentes, Discentes Ensino Superior	30	NÃO
CCHL/CCGO	1	7	0	5	Alunos da UESPI e demais IES	139	NÃO

CCE/CCLM	1	2	0	2	Todos os interessados pela temática	Não informado	NÃO
CCS/CCF	1	4	0	0	Alunos de Doutorado, Mestrado, engenharias e administração, profissionais que atuam na área de pesquisa e desenvolvimento tecnológico.	300	NÃO
CCHL/CCGO	1	20	1	9	Comunidade em geral, estudantes e professores de Geografia e áreas afins, da UFPI e de outras IES	13	NÃO
CCS	1	3	0	18	Estudantes da área da saúde e humanas de demais IES e profissionais da saúde e humanas.	300	NÃO
CCS	1	1	0	38	Limitada a público interno.	1	NÃO
CCS/DPCO	1	6	0	4	Comunidade em geral seguidora dos instagrans @ppgb_ufpi, @hu.ufpi, @ppgoufpi e que assistirem as entrevistas em rádio e TV.	5000	NÃO
CCS/DMI	1	2	0	9	Detentas da Penitenciária Feminina de Teresina	94	NÃO
CCS	1	1	0	2	Estudantes de graduação da área da saúde de outras IES	100	NÃO
CT/CEP	1	3	0	11	Estudantes de engenharias e administração, profissionais que atuam na área da logística.	26	NÃO
CCN/CGB	1	8	3	17	Estudantes do Ensino Médio de Teresina	50	NÃO
CPCE/LEDOC	1	6	0	1	camponeses/as do sul do PI e lideranças populares do campo	30	NÃO
CCN/DFIS	1	2	0	5	Comunidade Civil	200	NÃO
CSHNB/CPED	1	1	1	2	Demais interessados e comunidade em geral	100	NÃO
CEAD/CG	1	1	1	2	Demais interessados e comunidade em geral	100	NÃO
CT/DCOC	1	2	0	35	Docentes e discentes de arquitetura e urbanismo de demais instituições e áreas afins como design e engenharias, construção civil etc. Bem como interessados em assuntos relacionados a arquitetura e a cidade.	300	NÃO

CCS/DBFI	1	8	0	0	Profissionais e estudantes da área de saúde de outras instituições	15	NÃO
CSHNB/ADM	1	1	0	4	Estudantes do ensino básico de escolas públicas	100	NÃO
CMRV/CPSIC	1	2	0	9	Docentes, discentes, movimentos sociais, comunidades tradicionais	200	NÃO
CCS	1	1	0	10	Estudantes e profissionais de saúde das demais instituições de Teresina	100	NÃO
CSHNB/ADM	1	1	1	4	Estudantes do ensino básico de escolas públicas	100	NÃO
CSHNB/ADM	1	2	0	4	Professor do ensino básico de escolas públicas da cidade de Picos-PI	100	NÃO
CCS/DOR	1	2	0	4	Professor do ensino básico de escolas públicas da cidade de Picos-PI	100	NÃO
UFPI/CTF	1	6	2	15	Estudantes de graduação e de pós-graduação e docentes de outras instituições; pesquisadores nas diversas áreas do conhecimento e revisores.	300	NÃO
CCHL/CCCCON	1	2	1	1	Acadêmicos do curso de Bacharelado em Turismo de outras instituições de ensino no país.	150	NÃO
CGPCCN	1	4	0	2	Professores, alunos e comunidade do entorno da floresta	10	Instituto Chico Mendes de Conservação da Biodiversidade (ICMBio)
Total Geral	248	1239	82	2136	0	47547	0

Fonte: SIGAA –módulo de extensão e planilhas interna da Coordenadoria

COORDENADORIA DE PROGRAMAS, PROJETOS E EVENTOS DE CULTURA, ESPORTE E LAZER

Tabela 06- Quantitativo de Projetos Desenvolvidos em 2021								
Centro/ Campi	Projeto	Total de Docentes Envolvidos	Total de Técnicos Envolvidos	Total de Alunos Envolvidos	Total de Bolsistas	Público Atendido		Instituições Parceiras
						Comunidade/Instituição	Total de Pessoas	
CCE	BATERIA CABULOSA - MEDICINA UFPI	2		2		Acadêmicos de cursos de graduação de outras IES e estudantes da rede básica de ensino de escolas públicas ou filantrópicas de Teresina	2.440	.
CCE	IDEARTHE: criação de pinturas murais no Departamento de Artes/UFPI	5		12		Comunidade teresinense (docentes e discentes de escolas da Educação Básica; de outras faculdades e/ou universidades que visitam o DEA/CCE ou participam de atividades presenciais no DEA/CCE/UFPI e CCHL..	1200	
CCHL	Club de Leitura de Literatura Contemporânea	5				Pessoas da comunidade externa que tenham interesse em desenvolver a leitura de literatura e conhecer obras da contemporaneidade.	40	
CCHL	Palco das Emoções	1		3		Comunidade externa, discentes, artistas.	8000	
CCHL	Sociabilidade e convivência na terceira idade	1		3		Alunos do PTIA	400	
CCS	Let's dance!	3		5		Discentes de cursos de graduação de IES de Teresina-PI	40	
CPCE	Escola de Teatro Político e Vídeo Popular do PI	6		2		camponeses, indígenas e quilombolas da região sul do PI	170	
CSHNB	Oficinas Culturais do Museu Ozildo albano: Prêmio Afrânio Castelo Branco.	2		4		estudantes da educação básica do município de picos	900	Sim
PREXC	Badminton Brasil	3	1	1		Atletas da seleção de base da Confederação Brasileira de Badminton	65	
Total geral	09	28	1	32			13.255	

onte: Fonte: SIGAA –módulo de extensão e planilhas interna da Coordenadoria

Tabela 07- Quantitativo de Eventos Desenvolvidos em 2021								
Centro/ Campi	Evento	Total de Docentes Envolvidos	Total de Técnicos Envolvidos	Total de Alunos Envolvidos	Total de Bolsistas	Público Atendido		Instituições Parceiras
						Comunidade/Instituição	Total de Pessoas	
CSHNB	Roda de conversa: a historicidade da obra literária de machado de assis	3		3		Comunidade E Alunos Do Ensino Médio Das Escolas Ceti Marcos Parente, Landri Sales E Miguel Lidiano	30	.Não
CAFS	Arte e Experiência: olhares sobre o LIBERTE	7		15		Comunidade em Geral: artistas, poetisas/poetas, estudantes e professoras/gestoras/profissionais da Educação Básica do município de Floriano-PI, pessoas da comunidade em geral interessadas com a/na temática	60	Não
CCS	Dia Do Profissional De Educação Física	4		48		Residentes do município de Teresina	100	Não
CCE	Workshop de técnica e saúde vocal para coralistas e cantores líricos (profissionais e amadores)	1		1		coralistas e cantores líricos (profissionais e amadores)	100	Não
CAFS	Poetizando Vidas: a arte na linguagem do acolhimento	3		4		Comunidade em Geral: artistas, poetisas/poetas, alunas/os/es e professoras/gestoras/profissionais da Educação Básica do município de Floriano-PI, pessoas da comunidade em geral interessadas com a/na temática	80	Não
CCE	Musicalidade dos mestres de cultura no Piauí	2		2		Todos os interessados pela temática	21	Não
CCS	Competição de Atividades Culturais do CAZERO	1		19		Estudantes de graduação da área da saúde de outras IES	200	Não
CCE	Piauilismo- Exposição Nostalgia Cultural	2		2		transeuntes do Shopping, alunos de Design de moda, pessoas interessadas em Arte e Moda.	500	Não
CCE	Quem tem medo de ópera?" para coralistas	2		2		Comunidade externa da UFPI de coralistas (sopranos, contraltos, tenores e baixos)	20	Não
CCE	"Quem tem medo de ópera?" para instrumentistas de orquestra de cordas friccionadas	2		1		Comunidade externa da UFPI de instrumentistas de cordas friccionadas (violino, viola, violoncelo e contrabaixo)	4	Não
Total geral	10	27		97			1.115	

Fonte: Fonte: SIGAA –módulo de extensão e planilhas interna da Coordenadoria

Tabela 08 - Quantitativo de Programas e Projetos realizados por área temática - (2021)

Áreas Temáticas	Programas		Projetos	
	Quantidade	Público Atendido	Quantidade	Público Atendido
CULT. ESPORTE E LAZER	01	50	09	1.115
Total Geral	01	50	09	1.115

Fonte: Fonte: SIGAA –módulo de extensão e planilhas interna da Coordenadoria

Tabela 09 - Quantitativo de programas desenvolvidos - (2021)

Centro/ Campi	Programas	Total de Docentes envolvidos	Total de Técnicos envolvidos	Total de Alunos envolvidos	Total de Bolsistas	Público Atendido		Instituições Parceiras
						Comunidade / Instituição	Total de pessoas	
CCE	1	1	0		0	Artistas locais, profissionais do meio musical, alunos que estudam música, artes visuais, dança, cinema, teatro, entre outras modalidades artísticas/culturais	50	
Total Geral	1	1	0	0	0	0	50	0

Fonte: SIGAA –módulo de extensão e planilhas interna da Coordenadoria

COORDENADORIA DE PROGRAMAS E CURSOS DE FORMAÇÃO PROFISSIONAL E POLÍTICAS SOCIAIS

Tabela 10 - Quantitativos de Ligas acadêmicas de Extensão desenvolvidos em 2021

Centro/ Campi	Area da Liga	Total de Ligas Acadêmicas	Total de Docentes envolvidos	Total de Alunos envolvidos	Total de Ações desenvolvidas pelas Ligas	Público Atendido	
						Total Comunidade /Instituição	Total de pessoas
CAFS	Saúde	1	5	7	Sem dado de monitoramento no momento	Sem dado de monitoramento no momento	Sem dado de monitoramento no momento
CCA	Ciências Agrárias e Ciências das Natureza	2	4	20	Sem dado de monitoramento no momento	Sem dado de monitoramento no momento	Sem dado de monitoramento no momento
CCHL	Direito, Ciências Políticas	2	2	22	Sem dado de monitoramento no momento	Sem dado de monitoramento no momento	Sem dado de monitoramento no momento
CCS	Saúde	44	63	498	Sem dado de monitoramento no momento	Sem dado de monitoramento no momento	Sem dado de monitoramento no momento
CMRV	Saúde	6	12	74	Sem dado de monitoramento no momento	Sem dado de monitoramento no momento	Sem dado de monitoramento no momento
CPCE	Ciências Agrárias	2	4	14	Sem dado de monitoramento no momento	Sem dado de monitoramento no momento	Sem dado de monitoramento no momento
CSHB	Saúde	19	2	174	Sem dado de monitoramento no momento	Sem dado de monitoramento no momento	Sem dado de monitoramento no momento
CT	Tecnologia	6	10	70	Sem dado de monitoramento no momento	Sem dado de monitoramento no momento	Sem dado de monitoramento no momento
Total Geral		82	102	879		0	0

Fonte: Fonte: SIGAA – módulo de extensão e planilhas interna da Coordenadoria

Tabela 11 - Quantitativos de Cursos de Extensão desenvolvidos em 2021							
Centro/Campi	Total de Cursos	Total de Docentes envolvidos	Total de Técnicos envolvidos	Total de Discentes envolvidos	Público Atendido	Total de Pessoas	Instituições Parceiras
					Comunidade/Instituição		
CT	1	1	0	1	Discentes de cursos que envolvam tecnologia de outras IES	5	NÃO
CT	1	1	0	1	Discentes de cursos que envolvam tecnologia de outras IES	7	NÃO
FLORIANO	1	1	1	3	Estudantes de ensino médio/técnico, graduação e de pós-graduação, bolsistas de pesquisa e extensão e docentes de outras instituições; pesquisadores nas diversas áreas do conhecimento	50	NÃO
CCHL	1	2	0	2	Estudantes de PPG e professores de Geografia e áreas afins de outras instituições.	15	NÃO
FLORIANO	1	3	0	3	Estudantes de ensino médio/técnico, graduação e de pós-graduação, bolsistas de pesquisa e extensão e docentes de outras instituições; pesquisadores nas diversas áreas do conhecimento	25	NÃO
PICOS	1	1	0	3	Aluno do Curso de Licenciatura Plena em Educação do Campo (LEDOC) campus Senador Helvídio Nunes de Barros(CSHNB)	40	NÃO
FLORIANO	1	4	1	2	professores, servidores, estudantes de cursos técnicos e de curso de graduação da UFPI e de outras instituições de ensino	16	NÃO
CCS	1	2	0	20	Estudantes de graduação	10	NÃO
FLORIANO	1	1	0	0	Estudantes do ensino médio matriculados na rede pública de ensino.	15	NÃO
CCS	1	2	0	16	Estudantes de todos os períodos dos cursos de Medicina, Enfermagem e Farmácia, Nutrição, Fisioterapia ou Educação Física, regularmente matriculados em instituições de ensino superior, de um dos 26 estados federativos ou Distrito Federal do Brasil, reconhecidas pelo Ministério da Educação	318	NÃO
PICOS	1	2	3	9	Comunidade em geral	18	NÃO
PARNAÍBA	1	1	0	1	Alunos e professores do curso de graduação em Psicologia entre o 2º e o 10º Período	25	NÃO

FLORIANO	1	2	0	0	Empreendedores locais e advogados	415	NÃO
CCHL	1	1	0	145	empreendedores, estudantes de graduação, empresários, funcionários públicos,	698	NÃO
CCHL	1	1	1	2	Alunos surdos da Universidade Federal do Piauí	200	NÃO
CCE	1	5	0	14	professores da educação básica e estudantes de Física, Biologia e Ciências de outras instituições	150	NÃO
CCS	1	2	0	12	Pessoas leigas, estudantes da saúde e profissionais de saúde que tenham interesse no tema;	29	NÃO
CCS	1	2	0	2	Alunos de Psicologia	23	NÃO
CCE	1	2	0	0	Professores alfabetizadores do Município de Altos – PI.	7	NÃO
CCS	1	1	0	7	Graduandos, pós-graduandos e profissionais da área da saúde (Medicina, Enfermagem, Nutrição, Fisioterapia, Educação Física, Odontologia e Farmácia)	1000	NÃO
CCE	1	1	0	31	Alunos da Rede Pública, matriculados na terceira série do Ensino Médio, inscritos no ENEM em 2021.	130	NÃO
CCHL	1	11	1	14	Profissionais do SUS da Atenção Especializada e de Hospitais de atenção à população com agravos a COVID-19 e dos Programas de Transferência de Renda e membros externos do Grupo de Estudo e Pesquisa Formação, Trabalho, Desigualdade Social e Polícias Públicas, CNPq.	300	NÃO
PICOS	1	1		2	Professores de Matemática do Ensino Básico	80	NÃO
CEAD	1	1	2	1	Alunos da educação básica, matriculados nas séries finais do ensino fundamental, preferencialmente da rede pública	12	NÃO
CEAD	1	1	2	153	Alunos da educação básica, matriculados no ensino médio, preferencialmente da rede pública	215	NÃO
CEAD	1	3	0	245	Alunos de graduação que possuem interesses em expandir seus conhecimentos; Alunos que finalizaram a graduação e que buscam maior aprendizado em determinados campos de atuação; Profissionais que desejam atualizar seus conhecimentos.	3600	NÃO

CCHL	1	2	0	26	Alunos do ensino médio e público interessado em Filosofia	700	NÃO
BOM JESUS	1	4	0	1	Acadêmicos e profissionais de cursos da saúde pré inscritos no Even3	38	NÃO
PICOS	1	1	0	2	Professores da Educação Básica, de escolas públicas da cidade de Picos; Pessoas interessadas na temática do curso de extensão a ser ofertado.	38	NÃO
PARNAÍBA	1	2	1	0	Professores de escolas públicas e privadas da Educação básica, Pesquisadores, Interessados em geral	14	NÃO
CCS	1	2	0	5	Professores de escolas públicas e privadas da Educação básica, Pesquisadores, Interessados em geral	48	NÃO
CCS	1	1	0	11	Médicos recém-formados	48	NÃO
CCS	1	4	0	22	estudantes de graduação da área da saúde	2002	NÃO
CCS	1	7	0	4	Estudantes do curso de graduação da área da saúde de outras instituições da saúde, residentes, enfermeiros e docentes da área da saúde.	147	NÃO
CCHL	1	2	0	0	Alunos de cursos diversos e de outras instituições de ensino	100	NÃO
CCHL	1	1	0	32	Alunos e professores da educação básica	33	NÃO
CCHL	1	21	0	11	Comunidade em geral, estudantes e professores de Geografia e áreas afins	190	NÃO
CCHL	1	1	1	46	Professores e estudantes da educação básica	70	NÃO
CT	1	2	0	2	Discentes de cursos que envolvam tecnologia de outras IFES	28	NÃO
CCHL	1	5	1	61	Comunidade em geral, estudantes e professores de Geografia e áreas afins	30	NÃO
CCE	1	1	0	1	Alunos e professores de instituições públicas e /ou privadas; comunidade em geral	190	NÃO
CCS	1	6	0	0	Médicos Oftalmologistas do HUT	30	NÃO
CCHL	1	1	0	2	Estudantes de graduação e pós-graduação, técnicos-administrativos e professores de outras instituições. Professores e outros profissionais interessados em desenvolver sua aprendizagem	30	NÃO
CCHL	1	1	0	1	Alunos e professores de instituições públicas e /ou privadas; comunidade em geral	6	NÃO

BOM JESUS	1	2	0	6	Egressos do curso de Engenharia Agrônômica	15	NÃO
CCE	1	1	0	0	Professores de Artes da Rede de Educação Básica de Teresina	29	NÃO
CCE	1	3	0	7	Discentes do 3º Ano do Ensino Médio	103	NÃO
CCE	1	2	0	2	Professores dos anos iniciais do ensino fundamental da escola pública municipal de Guadalupe (1º ao 5º ano)	24	NÃO
CCE	1	1	0	0	Pessoas que tocam instrumentos musicais e tenham interesse em aprimorar seus conhecimentos através da pedagogia do ensino dos instrumentos de cordas	3	NÃO
CCS	1	1	0	7	Discentes dos cursos da área de saúde das demais Instituições de Ensino Superior (IES) do Piauí, portadores de hipertensão arterial crônica e comunidade geral	495	NÃO
CCS	1	4	0	14	Estudantes e profissionais de saúde das demais instituições superiores nacionais	100	NÃO
FLORIANO	1	4	0	2	Estudantes de ensino médio/técnico, graduação e pós-graduação, bem como docentes e servidores de outras instituições	60	NÃO
FLORIANO	1	2	0	0	Estudantes de ensino médio/técnico, graduação e pós-graduação, bem como docentes e servidores de outras instituições	61	NÃO
CT	1	1	0	4	Discentes, docentes, técnicos	23	NÃO
CCE	1	1	0	2	Licenciados em Educação Artística e/ ou Música	19	NÃO
CCS	1	4	0	17	Geriatras, Gerontólogos, Profissionais da saúde, Idosos, Cuidadores de idosos, Equipe de saúde de ILPI, Agentes Comunitários de Saúde e Pessoas vinculadas a idosos.	398	NÃO
CT	1	1	0	4	Discentes, docentes, técnicos	16	NÃO
CT	1	1	0	4	Discentes, docentes, técnicos	20	NÃO
CT	1	1	0	6	Discentes, docentes, técnicos	17	NÃO
CCS	1	2	0	0	Acadêmicos da área da saúde.	400	NÃO
CCE	1	2	0	3	PROFESSORES DA EDUCAÇÃO BÁSICA	20	NÃO
CCHL	1	5	0	1	alunos com graduação e interesse pelo mestrado	60	NÃO

PICOS	1	4	0	13	Acadêmicos da área da saúde de outras IES e profissionais da saúde	34	NÃO
CCHL	1	4	0	5	Professores de Língua Portuguesa do Ensino Fundamental e Médio e estudantes de Letras-Português da UESP	80	NÃO
PICOS	1	2	0	19	População em geral	101	NÃO
FLORIANO	1	1	0	2	Estudantes do ensino médio e técnico da Rede Federal e Estadual de Educação Profissional e Tecnológica, bem como estudantes de graduação e de pós-graduação e docentes de outras instituições; pesquisadores nas diversas áreas do conhecimento	200	NÃO
FLORIANO	1	2	0	2	Estudantes do ensino médio e técnico (da rede federal e estadual de ensino) de outras instituições	15	NÃO
CCE	1	2	0	3	Surdos do povoado Várzea Queimada - município de Jaicós	15	NÃO
CCS	1	1	0	8	Estudantes do Ensino Médio da rede pública de ensino do Piauí	200	NÃO
BOM JESUS	1	9	0	1	Egressos da LedoC; Professor da educação básica que atuam na educação do campo Anos Finais do Ensino Fundamental e Ensino Médio	40	NÃO
FLORIANO	1	2	0	2	Estudantes do ensino médio e técnico da Rede Federal e Estadual de Educação Profissional e Tecnológica, bem como estudantes de graduação e de pós-graduação e docentes de outras instituições; pesquisadores nas diversas áreas do conhecimento	200	NÃO
CT	1	2	0	2	Discentes de cursos que envolvam tecnologia de outras IFES	28	NÃO
CCS	1	3	0	10	Estudantes do ensino superior	25	NÃO
CCS	1	3	0	5	manipuladores de alimentos	38	NÃO
CCHL	1	4	6	28	Professores da rede de ensino da cidade de Luzilândia	14	NÃO
CCS	1	3	0	0	Gestores e gerentes da Atenção Primária à Saúde nos municípios de outros estados do Brasil	600	NÃO
FLORIANO	1	8	0	1	Professores da Educação Básica do Piauí, Discentes de cursos de graduação de outras IES	10	NÃO
FLORIANO	1	2	0	5	Estudantes de graduação e de pós-graduação e docentes de outras	29	NÃO

					instituições; pesquisadores nas diversas áreas do conhecimento e revisores.		
FLORIANO	1	5	0	3	Professores da rede pública municipal e estadual de ensino da área de ciências, biologia da cidade de Floriano-PI.	120	NÃO
CCN	1	2	0	2	Alunos das escolas da zona urbana e rural	26	NÃO
CCS	1	2	0	14	Acadêmicos de medicina de outras Instituições de Ensino Superior	40	NÃO
CEAD	1	16	0	3	Estudantes de cursos de Licenciatura e/ou de Bacharelado	250	NÃO
CCE	1	2	0	2	Comunidade externa a UFPI (com idade mínima de 16 anos) interessada na aprendizagem do instrumento musical Violão	12	NÃO
CCE	1	2	0	1	Comunidade externa a UFPI interessada na aprendizagem dos elementos básicos da música	8	NÃO
CCHL	1	3	0	1	Pessoas que tenham conhecimento em estatística e teoria econômica	32	NÃO
CSHNB	1	1	0	1	Professores da educação básica e superior, de escolas urbanas e rurais e demais interessados nas temáticas em discussão	16	NÃO
CCS	1	16	10	14	Discentes, docentes e técnicos externos à Universidade Federal do Piauí Prestadores de serviços (pessoal proveniente de empresas terceirizadas) Famíliares da comunidade universitária	342	NÃO
CCHL	1	4	0	2	Alunos do Curso de Geografia da UESPI e áreas afins de outras instituições.	1350	NÃO
CCHL	1	5	6	2	Comunidade interessada em conceitos e debates fundamentais sobre gênero, sexualidade e direitos humanos.	38	NÃO
CSHNB	1	1	0	3	Professores da educação básica e superior, de escolas urbanas e rurais e demais interessados nas temáticas em discussão	30	NÃO
CCS	1	4	0	14	Acadêmicos de cursos da saúde e comunidade interessada	25	NÃO
CT	1	1	0	2	Discentes do curso de Engenharia Elétrica e áreas afins de outras IES	12	NÃO
CT	1	1	0	1	Discentes do curso de Engenharia Elétrica e áreas afins de outras IES	12	NÃO
CT	1	1	0	1	Discentes do curso de Engenharia Elétrica e áreas afins de outras IES	14	NÃO
CT	1	1	0	1	Discentes do curso de Engenharia Elétrica e áreas afins de outras IES	12	NÃO

CT	1	1	0	1	Discentes do curso de Engenharia Elétrica e áreas afins de outras IES	17	NÃO
CSHNB	1	1	0	6	Alunos do Curso de Agronomia da UESPI, Produtores rurais e Professores de Escolas do Semiárido	31	NÃO
CSHNB	1	6	0	4	Gestores/as; Comunidade em geral	140	NÃO
CCA	1	5	3	5	Profissionais de saúde	34	NÃO
CTF	1	1	0	2	Bolsistas de pesquisa e extensão, estudantes, docentes e técnicos de outras instituições; pesquisadores da área de Letras e Linguística	44	NÃO
CCHL	1	1	0	3	Comunidade em geral que tenham interesse nos estudos sobre os feminismo	100	NÃO
CSHNB	1	2	0	3	Professores da Educação Básica	18	NÃO
CTTF	1	1	0	3	Bolsistas de pesquisa e extensão, estudantes, docentes e técnicos de outras instituições; pesquisadores nas diversas áreas do conhecimento	87	NÃO
CCN	1	2	0	2	Alunos das escolas da zona urbana e rural	75	NÃO
CSHNB	1	2	0	5	População em geral	35	NÃO
CCHL	1	1	1	2	Alunos da educação básica, matriculados no ensino médio, preferencialmente da rede pública	4	NÃO
CCE	1	4	0	4	Professores da Educação Básica, que atuam em classes multisseriadas de Escolas do Campo	40	NÃO
CCN	1	1	0	0	Docentes da rede de ensino	110	NÃO
CCE	1	2	0	0	Discentes de graduação de outras instituições de ensino superior e interessados da comunidade em geral, em formação ou graduado em qualquer área de conhecimento	38	NÃO
CCHL	1	7	2	18	Comunidade em geral, estudantes e professores de Geografia e áreas afins	15	NÃO
CCHL	1	1	0	0	Alunos de cursos diversos e de outras instituições de ensino	38	NÃO
CSHNB	1	1	0	1	Estudantes do ensino técnico e graduação interessados em análise de dados e inteligência artificial	100	NÃO
CSHNB	1	3	0	4	Demais interessados do estado do Piauí	10	NÃO
CSHNB	1	2	0	5	Demais interessados do estado do Piauí	25	NÃO

CT	1	2	0	6	Estudantes de programação	20	NÃO
Floriano	1	1	0	0	Discentes do Curso de Administração das demais IES de Floriano/PI e Região	50	NÃO
CCHL	1	1	0	21	Alunos e professores da educação básica	50	NÃO
Floriano	1	2	0	4	Professores da Educação Básica do Piauí, Discentes de cursos de graduação de outras IES	61	NÃO
Picos	1	1	0	0	Professores, servidores públicos, discentes de outras instituições interessados pelos temas	15	NÃO
Picos	1	1	0	3	Interessados em geral com noções elementares da língua inglesa	04	NÃO
CCE	1	1	0	1	alunos e professores de instituições públicas e /ou privadas; comunidade em geral	03	NÃO
CCE	1	1	0	2	alunos e professores de instituições públicas e /ou privadas; comunidade em geral	10	NÃO
CCHL	1	2	0	0	Comunidade em geral, estudantes e professores de Geografia e áreas afins	200	NÃO
Floriano	1	2	2	5	Não se aplica	32	NÃO
Floriano	1	1	0	0	Pesquisadores do Campo de Públicas	09	NÃO
CCN	1	1	0	5	Alunos de cursos de graduação e ensino médio	60	NÃO
CCHL	1	7	0	16	Comunidade em geral, estudantes e professores de Geografia e áreas afins	100	NÃO
CCS	1	4	0	15	Acadêmicos da área da saúde de outras IES do Piauí e outros Estados brasileiros	1648	NÃO
CT	1	2	0	0	Curso de Graduação em andamento ou concluído	25	NÃO
CCS	1	7	10	9	Discentes e docentes da área de saúde de outras IES; Profissionais da área da saúde; gestantes, lactantes e seus familiares, bem como a comunidade em geral interessada	241	NÃO
CCE	1	3	1	2	Alunos e profissionais das áreas de Comunicação/Jornalismo e áreas afins.	21	NÃO
CEAD	1	2	1	0	Alunos de final de ensino médio	68	NÃO
CCE	1	1	0	2	Comunidade externa a UFPI (com idade mínima de 16 anos) interessada na aprendizagem da rearmarização	4	NÃO
Floriano	1	6	0	11	Professores dos anos iniciais do Ensino Fundamental e estudantes de cursos de	72	NÃO

					licenciaturas de universidade pública e privada de Florianópolis.		
CCE	1	1	0	1	Comunidade externa a UFPI (com idade mínima de 16 anos) interessada na aprendizagem do instrumento musical Violão	3	NÃO
CCE	1	1	0	3	Comunidade externa a UFPI (com idade mínima de 15 anos) interessada na aprendizagem dos elementos básicos da música	3	NÃO
CCE	1	3	0	19	Público em geral: professores e estudantes que fazem uso das plataformas e serviços instituídos neste curso	94	NÃO
CCE	1	1	0	1	Tecladistas e pianistas com diferentes níveis no instrumento	5	NÃO
CCS	1	13	0	0	PROFESSORES E PROFISSIONAIS EBSEH	30	NÃO
Florianópolis	1	1	0	2	Estudantes do ensino médio e técnico da Rede Federal e Estadual de Educação Profissional e Tecnológica, bem como estudantes de graduação e de pós-graduação e docentes de outras instituições; pesquisadores nas diversas áreas do conhecimento	122	NÃO
Bom Jesus	1	17	4	2	Estudantes de cursos de Licenciatura e/ou de Bacharelado	19	NÃO
CCS	1	1	0	7	Cirurgiões do Hospital de Urgências de Teresina Dr. Zenon Rocha	9	NÃO
Florianópolis	1	2	0	0	Estudantes do ensino médio e técnico da Rede Federal e Estadual de Educação Profissional e Tecnológica, bem como estudantes de graduação e de pós-graduação e docentes de outras instituições; pesquisadores nas diversas áreas do conhecimento	82	NÃO
CCN	1	3	0	5	Alunos de graduação, pós-graduação e profissionais das mais diversas áreas que necessitam de um software estatístico livre para análise estatística de dados.	22	NÃO
CCHL	1	5	0	55	Comunidade em geral, estudantes e professores de Geografia e áreas afins	22	NÃO
Florianópolis	1	2	0	2	Estudantes Municipais	20	NÃO
CCE	1	0	1	0	alunos e professores de instituições públicas e /ou privadas; comunidade em geral	1	NÃO
CCHL	1	6	2	1	Técnicos do Governo e de outras instituições, professores e estudantes de	45	NÃO

					escolas e faculdades públicas e sociedade em geral		
CCE	1	1	0	3	Comunidade externa a UFPI interessada no aprendizado no desenvolvimento da apreciação musical	10	NÃO
PICOS	1	1	0	9	Cuidadores de idosos na comunidade externa	5	NÃO
FLORIANO	1	2	0	0	professores, técnicos-administrativos, graduandos e graduados em cursos superiores	18	NÃO
CCE	1	2	0	4	Comunidade interna e externa a UFPI interessada no aprendizado do instrumento violão	100	NÃO
CCE	1	1	0	1	Licenciados em Educação Artística e/ ou Música	30	NÃO
PICOS	1	1	0	1	Estudantes do ensino médio, técnico e superior interessados em programação de computadores	16	NÃO
PARNAÍBA	1	3	0	0	Discentes da Graduação de outras IES.	75	NÃO
FLORIANO	1	1	0	1	Pesquisadores do Campo de Públicas	33	NÃO
PICOS	1	1	0	1	Estudantes do ensino técnico e graduação interessados em análise de dados e inteligência artificial	20	NÃO
CCS	1	7	1	11	Cirurgiões-dentistas e Auxiliares de saúde bucal integrantes da Equipe de Saúde Bucal da Estratégia Saúde da Família do Município de Teresina-PI	274	NÃO
FLORIANO	1	2	0	2	Estudantes do ensino médio e técnico da Rede Federal e Estadual de Educação Profissional e Tecnológica, bem como estudantes de graduação e de pós-graduação e docentes de outras instituições; pesquisadores nas diversas áreas do conhecimento	56	NÃO
PARNAÍBA	1	4	0	2	Egressos do I Curso de Produção de Artigos Científicos	29	NÃO
CCE	1	1	0	3	Comunidade externa a UFPI interessada no aprendizado no aprendizado do instrumento musical Teclado	150	NÃO
CCE	1	1	0	10	Comunidade externa a UFPI interessada no aprendizado da teoria musical básica	50	NÃO
CTF	1	3	0	0	professores, servidores, estudantes de cursos técnicos e de graduação e graduados de outras instituições de ensino	274	NÃO
CCHL	1	1	0	18	Comunidade em geral	57	NÃO

CHHL	1	1	0	1	Estudantes de graduação, pós-graduação, professores e técnicos	8	NÃO
CCS	1	4	0	17	Alunos do Curso de Medicina de outras IES de Teresina, Piauí	26	NÃO
PICOS	1	4	0	2	Professores de Matemática da Educação Básica e alunos de cursos de Matemática e/ou áreas afins de outras instituições de ensino	32	NÃO
CT	1	1	0	1	Familiars de servidores, de discentes e demais interessados nos temas.	4	NÃO
CT	1	1	0	1	Familiars de servidores, de discentes e demais interessados nos temas.	7	NÃO
BOM JESUS	1	9	0	2	Acadêmicos cursos técnico em enfermagem da comunidade interessada	77	NÃO
CCS	1	2	0	13	Acadêmicos de medicina de outras Instituições de Ensino Superior	39	NÃO
PARNAÍBA	1	7	0	6	Docentes da educação básica da rede pública e ensino superior de outras IES.	40	NÃO
CCS	1	2	0	22	Estudantes de graduação	24	NÃO
CCE	1	1	0	2	Licenciados em Música, Artes Visuais, Educação Artística e Pedagogia	12	NÃO
PICOS	1	1	0	7	Acadêmicos de cursos de graduação de outras Instituições de Ensino Superior e qualquer pessoa interessada na temática	34	NÃO
CCS	1	1	0	3	População Geral	25	NÃO
PICOS	1	2	0	12	Estudantes da área da saúde	4	NÃO
CCS	1	4	0	13	Profissionais da área da saúde	23	NÃO
CCHL	1	2	0	2	Pessoas interessadas em compreender a economia a partir do feminismo.	44	NÃO
FLORIANO	1	1	0	2	Professores de Ciências do ensino fundamental de Floriano	21	NÃO
PICOS	1	2	0	2	Demais interessados do estado do Piauí	9	NÃO
CCS	1	2	0	10	Jovens adolescentes das escolas de Teresina	15	NÃO
CCS	1	1	0	9	Discentes dos cursos de medicina e enfermagem de outras IES	50	NÃO
PICOS	1	5	1		Discentes dos Cursos da área de Saúde de outras instituições de ensino (público externo do CSHNB/UFPI	18	NÃO
FLORIANO	1	6	0	2	Profissionais da saúde vinculados ao Hospital Regional Tibério Nunes - HRTN	74	NÃO
CCA	1	13	0	1	A quem desejar	494	NÃO
CCE	1	3	0	4	Professores de Arte da Educação Básica	23	NÃO

CCA	1	1	0	14	A quem desejar	495	NÃO
CCA	1	1	0	14	Alunos que tenham interesse em participar do evento	286	NÃO
CCS	1	4	1	15	Cirurgiões-dentistas, Auxiliares de saúde bucal integrantes das Equipe de Saúde Bucal da Secretaria de Estado da Saúde do Piauí (SESAPI) e graduandos em Odontologia de IES.	246	NÃO
FLORIANO	1	1	0	0	Discentes do Curso de Administração das demais IES de Floriano/PI e Região.	246	NÃO
PICOS	1	6	0	7	Profissionais da área da saúde	9	NÃO
CCHL	1	1	0	3	Estudantes e comunidade em geral	29	NÃO
CCS	1	8	0	15	Estudantes da área da saúde de demais IES e profissionais da saúde	255	NÃO
CCN	1	3	0	3	Alunos dos Cursos de Exatas, Saúde e Humanas de instituições públicas e privadas	244	NÃO
FLORIANO	1	1	0	3	Estudantes de ensino médio/técnico, graduação e de pós-graduação, bolsistas de pesquisa e extensão e docentes de outras instituições; pesquisadores nas diversas áreas do conhecimento	74	NÃO
CCHL	1	1	0	1	Comunidade em geral	8	NÃO
CEAD	1	0	2	1	Alunos da educação básica matriculados nas séries finais do ensino fundamental, preferencialmente da rede pública	110	NÃO
CEAD	1	1	2	0	Alunos da educação básica matriculados no ensino médio, preferencialmente da rede pública	110	NÃO
PICOS	1	2	0	0	Professores da Educação Básica, Professores e alunos universitários	17	NÃO
CCN	1	2	0	1	Professores de Educação Básica	11	NÃO
CEAD	1	1	2	136	Alunos da educação básica, matriculados no ensino médio, preferencialmente da rede pública	122	NÃO
CCN	1	3	0	3	Graduados em Arqueologia em geral e graduandos em Arqueologia de outras IES	49	NÃO
CCHL	1	1	0	2	Comunidade em geral	17	NÃO
FLORIANO	1	3	6	1	Professores da Educação Básica do Piauí, Discentes de cursos de graduação de outras IES	61	NÃO
CCN	1	3	0	7	Docentes da rede de ensino	15	NÃO

CCHL	1	2	2	158	Alunos da educação básica, matriculados nas séries finais do ensino fundamental, preferencialmente da rede pública.	105	NÃO
CCE	1	2	0	1	Colaboradores do curso	23	NÃO
FLORIANO	1	2	0	3	Estudantes de ensino médio/técnico, graduação e de pós-graduação, bolsistas de pesquisa e extensão e docentes de outras instituições; pesquisadores nas diversas áreas do conhecimento	36	NÃO
CCHL	1	5	0	56	Comunidade em geral, estudantes e professores de Geografia e áreas afins	22	NÃO
FLORIANO	1	8	0	0	Acadêmicos de Enfermagem	214	NÃO
CCHL	1	10	0	2	Pessoas que tenham conhecimento em estatística e teoria econômica.	12	NÃO
CCN	1	1	0	2	Alunos e profissionais com conhecimento em programação e desejo de aprender uso de tecnologias Java em sua prática industrial	37	NÃO
CCS	1	8	0	29	Estudantes da área da saúde de demais IES e profissionais da saúde	255	NÃO
CCS	1	2	0	1	Alunos e Professores externos a UFPI	10	NÃO
CEAD	1	1	0	2	Comunidade em geral	21	NÃO
CCHL	1	5	0	5	Professores de Língua Portuguesa do Ensino Fundamental e Médio e estudantes de Letras-Português da UESPI	43	NÃO
CCN	1	6	0	58	Alunos do Ensino Médio	331	NÃO
CCN	1	2	0	2	Alunos das escolas da zona urbana e rural	11	NÃO
PICOS	1	2	0	6	Trabalhadores e comunidade em geral	9	NÃO
BOM JESUS	1	14	0	7	jóvens e adultos pertencentes às comunidades, movimentos e pastorais camponesas, indígenas e quilombolas do PI	49	NÃO
CCE	1	4	0	48	Professores da Educação Infantil	58	NÃO
FLORIANO	1	1	0	1	Estudantes de ensino médio/técnico, graduação e de pós-graduação, bolsistas de pesquisa e extensão e docentes de outras instituições; pesquisadores nas diversas áreas do conhecimento	36	NÃO
CCN	1	1	0	2	Professores das redes estaduais e privadas de ensino, pós-graduandos em Ensino de Ciências e Matemática e pesquisadores das áreas de ensino de Ciências e Física.	49	NÃO

PICOS	1	1	0	0	professores das escolas públicas- rurais e urbana, profissionais da educação básica e superior que trabalhe com alunos com desenvolvimento atípico e demais interessados	32	NÃO
FLORIANO	1	1	0	2	Estudantes, docentes ou técnicos de outras instituições selecionados no processo seletivo para tutoria ou que já atuaram como tutor(a) dos cursos on-line do LPT Acadêmico.	13	NÃO
FLORIANO	1	6	1	8	Estudantes do ensino médio, técnico, graduação e pós-graduação; docentes e servidores de outras instituições. Além disso, pessoas para além da academia que eventualmente tenham interesse pelo projeto	33	NÃO
CCS	1	5	0	0	Profissionais e colaboradores da EBSEH do HU-UFPI, além de estudantes de outros cursos de graduação da área da saúde e servidores do HU-UFPI	22	NÃO
PICOS	1	2	2	0	Acadêmicos de outras IES	150	NÃO
PARNAÍBA	1	0	2	2	Ser estudante de letras ou literatura;- ser estudante de psicologia a partir do quarto semestre- Ser psicólogo com interesse na clínica psicanalítica;- Ser profissional de saúde com interesse na clínica psicanalítica	120	NÃO
FLORIANO	1	1	0	2	Alunos do ensino médio de escolas públicas e privadas; egressos do ensino médio oriundos de escola pública ou privada; professores da educação básica. Internautas em geral com interesse em Genética da Conservação.	214	NÃO
PARNAÍBA	1	2	0	2	psicólogos e alunos de psicologia de outras instituições de ensino superior. Estudantes de letras e literatura.	30	NÃO
CCHL	1	4	0	9	Profissionais do SUS da Atenção Especializada e de Hospitais de atenção à população com agravos a COVID-19 e dos Programas de Transferência de Renda e membros externos do Grupo de Estudo e Pesquisa Formação, Trabalho, Desigualdade Social e Polícias Públicas, CNPq.	40	NÃO
CCN	1	2	0	2	Professores de Educação Básica	2	NÃO

CCN	1	2	0	2	Professores da Educação Básica	5	NÃO
CCN	1	2	0	5	Professores da Educação Básica	4	NÃO
CAFS	1	8	0	5	Professores dos anos iniciais do Ensino Fundamental e estudantes de cursos de licenciaturas de universidade pública e privada de Floriano	25	NÃO
FLORIANO	1	3	0	2	Estudantes do ensino médio e técnico (da rede federal e estadual de ensino) de outras instituições	60	NÃO
CCE	1	1	0	4	Estudantes de graduação, pós-graduação e docentes em Jornalismo de outras universidades	28	NÃO
CAFS	1	2	0	4	Professores de outras IES, professores da Educação básica, alunos de graduação de outras IES	45	NÃO
CCHL	1	2	0	1	O curso pretende atender um público reduzido de até 10 participantes, de modo a atender às demandas de dúvidas e leituras coletivas. Nesse sentido, buscar-se-á atender participantes, principalmente mulheres, que desejem aprofundar seus conhecimentos sobre a condição econômica da mulher, portanto, líderes comunitárias, estudantes de ensino médio, profissionais do serviço social, dentre outras profissionais que possam ser difusoras de conhecimentos e ações	44	NÃO
PICOS	1	2	0	5	Discentes de Ciências Biológicas. Docentes que tenham interesse em Bioinformática.	170	NÃO
PICOS	1	1	1	17	Comunidade	18	NÃO
PICOS	1	2	0	0	Alunos e profissionais da área da saúde	56	NÃO
PARNAÍBA	1	2	0	0	Interessados em cursar	9	NÃO
CCHL	1	1	0	2	Estudantes da Educação básica	10	NÃO
PICOS	1	24	0	2	PROFESSORES DE LÍNGUA PORTUGUESA E OS ALUNOS DA EDUCAÇÃO BÁSICA DAS ESCOLAS PARCEIRAS DO PIBID LETRAS PICOS	50	NÃO
CCS	1	13	0	13	Discentes de cursos de Medicina do Piauí	64	NÃO
CCHL	1	1	0	4	Projeto Nós Propomos! Piauí - Cidadania e Inovação na Educação Geográfica: pequenos grandes cidadãos	40	NÃO

CT	1	1	0	2	Discentes de cursos que envolvam tecnologia de outras IES	8	NÃO
CT	1	1	0	1	Discentes de cursos que envolvam tecnologia de outras IES	3	NÃO
CT	1	1	0	1	Discentes de cursos que envolvam tecnologia de outras IES	8	NÃO
CT	1	1	0	1	Discentes de cursos que envolvam tecnologia de outras IES	9	NÃO
CCS	1	9	0	31	Estudantes da área da saúde de demais IES e profissionais da saúde	1872	NÃO
CEAD	1	1	2	7	Alunos da educação básica matriculados no ensino médio, preferencialmente da rede pública	58	NÃO
CEAD	1	1	2	3	Alunos da educação básica matriculados nas séries finais do ensino fundamental, preferencialmente da rede pública	11	NÃO
CCS	1	6	0	11	Residentes em ginecologia, médicos, professores, técnicos em enfermagem, enfermeiros, assistentes administrativos e outros envolvidos na assistência a mulheres	36	NÃO
CCS	1	0	18	18	Estudantes da graduação da área da saúde de outras instituições	156	NÃO
CCHL	1	3	0	20	Comunidade em geral, estudantes e professores de Geografia e áreas afins, da UFPI e de outras IES, da comunidade em geral	100	NÃO
PICOS	1	2	0	0	Professores e estudantes do ensino fundamental, médio, técnico e graduação em informática e áreas afins.	09	NÃO
CCE	1	3	0	6	alunos e professores de instituições públicas e /ou privadas; comunidade em geral	7	NÃO
CCHL	1	1	0	1	Professores e alunos do curso de Geografia - Pós- Graduação	40	NÃO
CCHL	1	5	1	2	Professores de Língua Inglesa de Escolas Públicas e/ou Particulares que funcionam nos sete municípios dos polos relacionados, do Curso de Letras/Inglês-CEAD/UFPI(Oeiras, São Raimundo Nonato, Avelino Lopes, Palmeiras, União, Fronteiras, Água Branca)	10	NÃO
CCE	1	1	0	1	Comunidade externa a UFPI (com idade mínima de 16 anos) interessada na aprendizagem de novas técnicas do instrumento musical Violão	50	NÃO

CCE	1	3	0	1	Comunidade externa a UFPI (com idade mínima de 16 anos) interessada na aprendizagem da flauta doce	60	NÃO
BOM JESUS	1	3	0	2	Profissionais de Saúde	15	NÃO
CCE	1	2	0	2	Alunos e professores da área de educação; alunos e profissionais da saúde	20	NÃO
CCE	1	1	0	1	Comunidade de indivíduos que atuam como regentes	11	NÃO
CT	1	1	0	3	Alunos de qualquer IES pública ou privada e alunos de cursos técnicos.	10	NÃO
CCA	1	2	0	12	Profissionais e estudantes das áreas de saúde, agrárias e biológicas	38	NÃO
CT	1	1	0	0	Alunos do curso de Engenharia Civil que estejam cursando ou cursaram a disciplina Estruturas de Madeira; profissionais formados em Engenharia Civil	8	NÃO
PICOS	1	2	0	1	Professores de Matemática da Educação Básica	10	NÃO
CCHL	1	5	0	7	Alunos de cursos diversos e de outras instituições de ensino	16	NÃO
CT	1	0	1	0	Discentes de cursos que envolvam tecnologia de outras IES	2	NÃO
CT	1	1	0	2	Discentes do curso de Engenharia Elétrica e áreas afins de outras IES	6	NÃO
CT	1	1	0	2	Discentes do curso de Engenharia Elétrica e áreas afins de outras IES	12	NÃO
CCE	1	2	0	1	Professores de escolas da Rede Pública estadual e municipal de Teresina	46	NÃO
Total	277	800	110	2477		31.052	

Fonte: Fonte: SIGAA –módulo de extensão e planilhas interna da Coordenadoria

Tabela 12 - Quantitativos de Empresas Júnior de Extensão desenvolvidos em 2021

Centro/ Campi	Área de atuação	Total de Empresas	Total de Docentes envolvidos	Total de Técnicos envolvidos	Total de Alunos envolvidos	Ações desenvolvidas pela empresa	Público Atendido	
							Comunidade / Instituição	Total de pessoas
CCHL	Consultoria financeira	1	1	0	13	Prospecção e gerencia empresarial	Micro e médio empreendedores	14
CT	Design de moda	1	2	0	8	Consultoria e prestação de serviços de gestão e marketing, para pequenas e médias empresas no mercado local	NÃO SE APLICA	NÃO SE APLICA
CPCE		2						
CAFS	Consultoria Organizacional (Administrativo/Financeiro, Gente e Gestão, Marketing e Projetos)	1	1	0	13	Assessoria OdontoMed: Processo Seletivo e Técnicas de Incentivo de Colaboradores; Consultoria CATI: Gerenciamento de Mídias Sociais e Planejamento de Mídias; Consultoria pesquisa de mercado em Florianópolis; Consultoria pesquisa de mercado em Amarante; Consultoria Design gráfico; Produção de uma Arte para redes sociais; Elaboração de um edital licitatório de concessão de espaço público para uso privado (restaurantes/lanchonetes); Plano de Negócio de uma empresa no ramo de ciclismo na cidade de Florianópolis.	Empresas de Micro e Grande Porte.	73
Total Geral		5	04	0	34		0	87

Fonte: Fonte: SIGAA –módulo de extensão e planilhas interna da Coordenadoria

Tabela 13 - Quantitativos de Empresas Incubadas da INEAGRO - 2021

Centro/ Campi	Total de Empresas	Total de Docentes envolvidos	Total de Técnicos envolvidos	Total de Alunos envolvidos	Total de pessoas da Comunidade envolvidas	Produtos e/ou serviços desenvolvidos
CCS	01	02	0	01	NÃO SE APLICA	ISOFIT (ISOTÔNICO À BASE DE CAJUÍNA)
CCA	01	02	0	02	06 COMUNIDADES ENVOLVIDAS (30 PESSOAS)	DESIDRATADORES DE ALIMENTOS MOVIDOS A ENERGIA RENOVÁVEIS
CCA	01	04	01	00	NÃO SE APLICA	BIOPRODUTO DE CÉLULAS TRONCO EM HIDROGEL
Total Geral	03	08	01	03	30	0

Fonte: SIGAA –módulo de extensão e planilhas interna da Coordenadoria

PET

PET Programa de Educação Tutorial, através da Resolução nº 26, de 28/12/2021, foi prorrogado o prazo para a execução do recurso de custeio do exercício de 2021 para 30.04.2022. Ficando definido como 31.05.2022 a nova data final para o envio pelo Tutor ao Pró-Reitor do Relatório de Atividades e Prestação de Contas. Desta forma, ainda não se encontram encerradas as atividades dos grupos PET referente ao exercício 2021. Por fim, destaque-se que atualmente temos 09 grupos PET com tutoria homologada em atividade no âmbito da UFPI, posto ter o grupo Ecoturismo de base comunitária no delta do Parnaíba, em razão da extinção do Campus ministro Reis Velloso e criação da Universidade Federal do Delta do Parnaíba.

Tabela 14: Indicadores relacionados aos grupos PET em 2021			
GRUPO	ANO DE CRIAÇÃO	SITUAÇÃO	TUTOR(A)
Intervenção socioambiental em Uruçuí-Una	2010	Tutoria homologada	DANIELA VIEIRA CHAVES
PET Integração: ação integrada em educação, cidadania e inclusão social	2010	Tutoria homologada	CECILIA MARIA RESENDE GONCALVES DE CARVALHO
Cidade, Saúde e Justiça	2010	Tutoria homologada	ANA LARISSA GOMES MACHADO
SERVIÇO SOCIAL Curso específico PT UFPI 51680		Tutoria homologada	IRACILDA ALVES BRAGA
HISTÓRIA Curso específico PT UFPI 51679		Tutoria homologada	JOHNY SANTANA DE ARAUJO
FILOSOFIA Curso específico PT UFPI 51678		Tutoria homologada	FABIO ABREU DOS PASSOS
PEDAGOGIA Curso específico PT UFPI 51681		Tutoria homologada	HILDA MARA LOPES ARAUJO
Grupo PET Engenharia Elétrica	2013	Tutoria homologada	MARCOS ANTONIO TAVARES LIRA
Grupo PET Ciências Biológicas	2013	Tutoria homologada	MAURO SERGIO CRUZ SOUZA LIMA
Ecoturismo de base comunitária no delta do Parnaíba	2010	Tutoria homologada	SHAIANE VARGAS DA SILVEIRA

Fonte: SIGAA –módulo de extensão e planilhas interna da Coordenadoria

XVI – SISTEMATIZAÇÃO DOS DADOS DA UNIDADE

Tabela 15 – Sistematização dos dados da Unidade Ações de Extensão - 2021										
ANO	Total de Programas e Projetos	Total de Eventos	Total de Ligas	Total de cursos	Total de Empresas Júnior	Total de Empresas Incubadas	Total de PET	Total de Núcleo de Extensão	Total de bolsas PIBOC	Total de bolsas PIBEX
2020	456	193	76	235	05	06	10	0	40	235
2021	309	258	82	277	05	03	10	3	0	171

Fonte: SIGAA –módulo de extensão e planilhas interna da Coordenadoria

Tabela 16 – Sistematização dos dados da Unidade Público envolvido em programas e projetos - 2021				
ANO	Total de Docentes envolvidos	Total de Técnicos envolvidos	Total de Discentes envolvidos	Total de pessoas atendidas
2020	783	288	4.171	28.206
2021	1.209	108	2.263	250.340

Fonte: SIGAA –módulo de extensão e planilhas interna da Coordenadoria

Tabela 17 – Sistematização dos dados da Unidade Público envolvido e atendido em eventos - 2021				
ANO	Total de Docentes envolvidos	Total de Técnicos envolvidos	Total de Discentes envolvidos	Total de pessoas atendidas
2020	656	77	887	47.192
2021	1.266	82	2.233	48.662

Fonte: SIGAA –módulo de extensão e planilhas interna da Coordenadoria

Tabela 18 – Sistematização dos dados da Unidade Público envolvido e atendido em cursos - 2021				
ANO	Total de Docentes envolvidos	Total de Técnicos envolvidos	Total de Discentes envolvidos	Total de pessoas atendidas
2020	929	92	2.209	28.738
2021	800	110	2.477	31.052

Fonte: SIGAA –módulo de extensão e planilhas interna da Coordenadoria

Tabela 19 – Sistematização dos dados da Unidade Público ligas acadêmicas - 2021		
ANO	Total de Docentes envolvidos	Total de Discentes envolvidos
2021	102	879

Fonte: SIGAA –módulo de extensão e planilhas interna da Coordenadoria

Tabela 20 – Sistematização dos dados da Unidade Público envolvido e atendido empresas júnior - 2021			
ANO	Total de Docentes envolvidos	Total de Discentes envolvidos	Total de pessoas atendidas
2021	04	34	87

Fonte: SIGAA –módulo de extensão e planilhas interna da Coordenadoria

Tabela 21 – Sistematização dos dados da Unidade Público envolvido e atendido empresas incubadas - 2021				
ANO	Total de Docentes envolvidos	Total de Técnicos envolvidos	Total de Discentes envolvidos	Total de pessoas atendidas
2021	09	01	03	30

Fonte: SIGAA –módulo de extensão e planilhas interna da Coordenadoria

Tabela 22 – Sistematização dos dados da Unidade Público SEMEX - 2021					
ANO	Total de Inscritos	Total de Trabalhos	Total de mostras	Total de Atividades	Total de participantes
2020	1.619	384	27	18	1.728
2021	533	215	06	16	1.013

Fonte: SIGAA –módulo de extensão e planilhas interna da Coordenadoria

Tabela 23 - Quantitativo de Ações de Extensão de combate a COVID-19													
Centro/ Campi	Programas	Projetos	Cursos	Eventos	Prestação de Serviços	Produtos e Publicações	Total de Docentes envolvidos	Total de Técnicos envolvidos	Total de Alunos envolvidos	Total de Bolsistas	Público Atendido		Instituições Parceiras
											Total de (Comunidade / Instituição)	Total de pessoas	
CCS/DMC				1			2	0	8		Docentes, discentes, pesquisadores, profissionais de saúde e profissionais afins	40	NÃO
CSHNB/CENF				1			1	0	12		Acadêmicos de enfermagem	5	NÃO
CTF/CCTE				1			7	1	9		Profissionais de saúde, docentes, discentes, técnico-administrativos de cursos técnicos e de graduação da área de saúde	180	NÃO
CCS				1			2	0	11		Mulheres em período de gestação e lactação, bem como todo círculo familiar e social envolvido	1400	NÃO
CCS		1					1	0	4		Profissionais de saúde do estado do Piauí à frente da	500	NÃO

											gestão de COVID-19		
CCHL			1				11	14			Profissionais do SUS da Atenção Especializada		
CT		1					2	0	10		Unidades de Saúde Públicas: hospitais, unidades básicas de saúde, unidades de pronto atendimento	1000	NÃO
CT		1					4	1	2		Profissionais da área de saúde que atuam na linha de enfrentamento ao COVID-19 da Cidade de Teresina ? Piauí.	300	NÃO
CAFS		1					4	0	15		Pessoas com Diabetes Mellitus tipo 2 acompanhadas pelas Unidades Básicas de Saúde de Parnaíba-PI	200	Secretaria Municipal de Saúde da cidade de Parnaíba - PI
Total Geral	0	4	1	4		0	34	16	71	0	0	3.625	0
Fonte: Fonte: SIGAA –módulo de extensão e planilhas interna da Coordenadoria													

XVII – CONSIDERAÇÕES FINAIS

Mesmo com atividades remotas e parcialmente presenciais durante o ano de 2021, a Pró-Reitoria de Extensão e Cultura cumpriu com a sua missão de promover e executar as ações de Extensão e Cultura da UFPI. Os dados apresentados nesse relatório anual, demonstram que a atividade vem sendo desenvolvida de modo que o público externo seja contemplado com o desenvolvimento científico e intelectual da Universidade Federal do Piauí.

XVII – REFERÊNCIAS BIBLIOGRÁFICAS

UNIVERSIDADE FEDERAL DO PIAUÍ. Pró-Reitoria de Extensão e Cultura. 2022.
Disponível em: <https://ufpi.br/prexc>. Acesso em 31 jan. 2021.

_____. Pró-Reitoria de Planejamento e Orçamento. Diretoria de Governança. Manual de Orientações para elaboração do relatório anual de atividades das unidades da UFPI. 2022.
Disponível em: https://proplan.ufpi.br/images/Manual_de_Orientacoes_RAA.pdf . Acesso em 31 jan. 2021.