

AJUDA

Encontre aqui orientações sobre o Certificado Pessoal.

[Como solicitar meu certificado?](#)

[Como revogar meu certificado?](#)

Como instalar/ importar o certificado no navegador?

[Como exportar seu certificado do navegador?](#)

[Como importar o certificado da AC \(Autoridade Certificadora\) no navegador?](#)

COMO INSTALAR/ IMPORTAR O CERTIFICADO NO NAVEGADOR?

[Google Chrome](#)

[Mozilla Firefox](#)

[Internet Explorer](#)

Observação: A importação do certificado no Internet Explorer será refletida no Microsoft Edge.

1. No canto superior direito, acesse o ícone de uma engrenagem e clique na opção **“Opções da Internet”**;

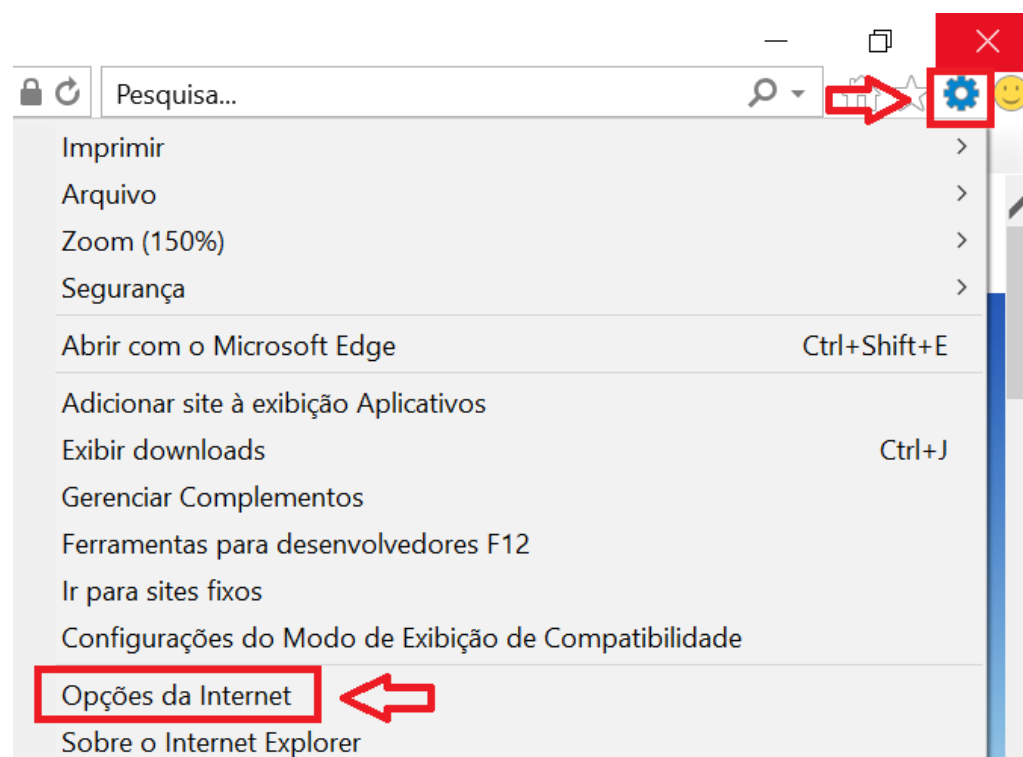

[Clique na imagem para ampliá-la]

2. Na tela seguinte, acesse a aba **“Conteúdo”** e clique na opção **“Certificados”**;

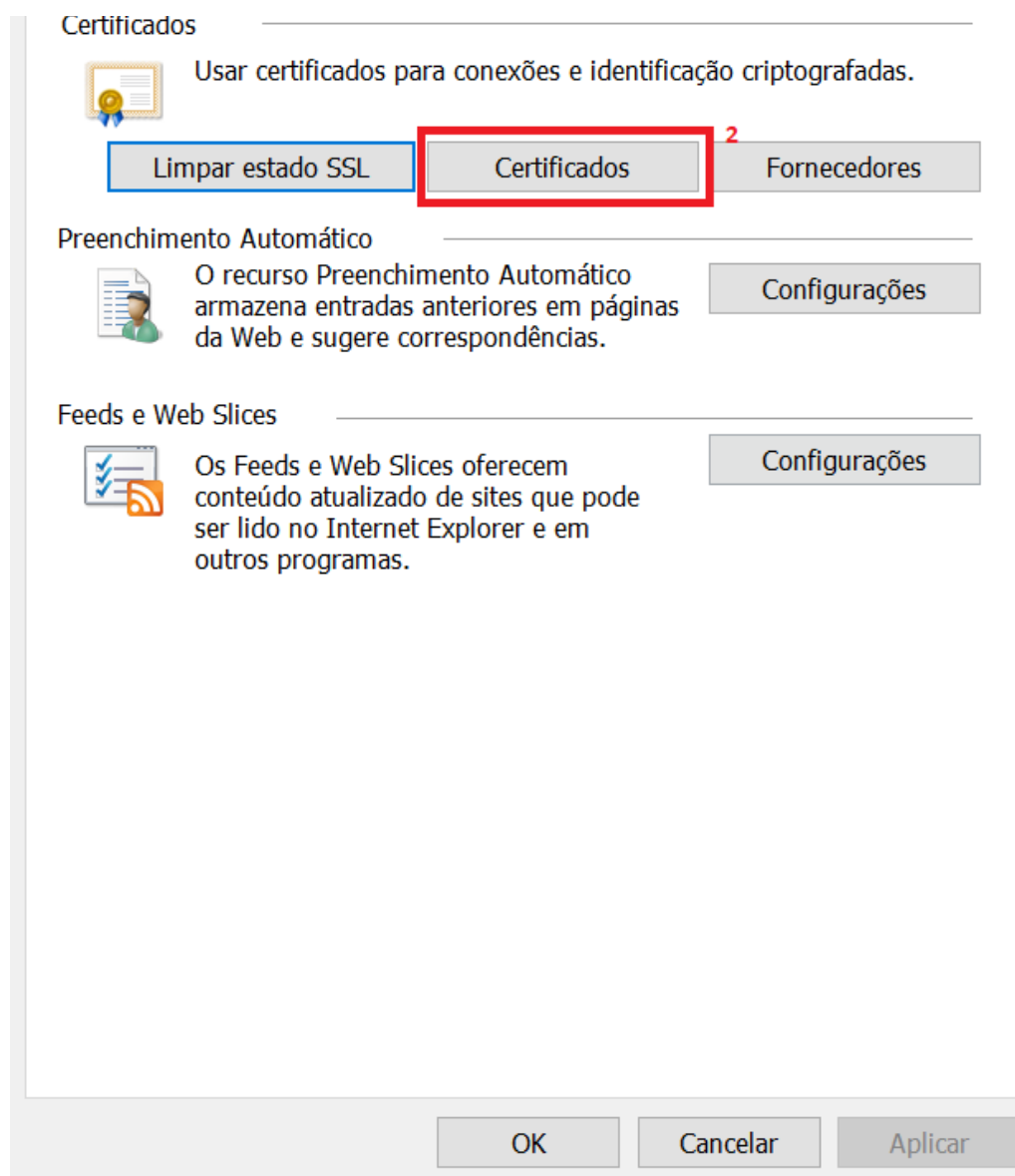

[Clique na imagem para ampliá-la]

3. Na aba **"Pessoal"** clique na opção **"Importar"**;

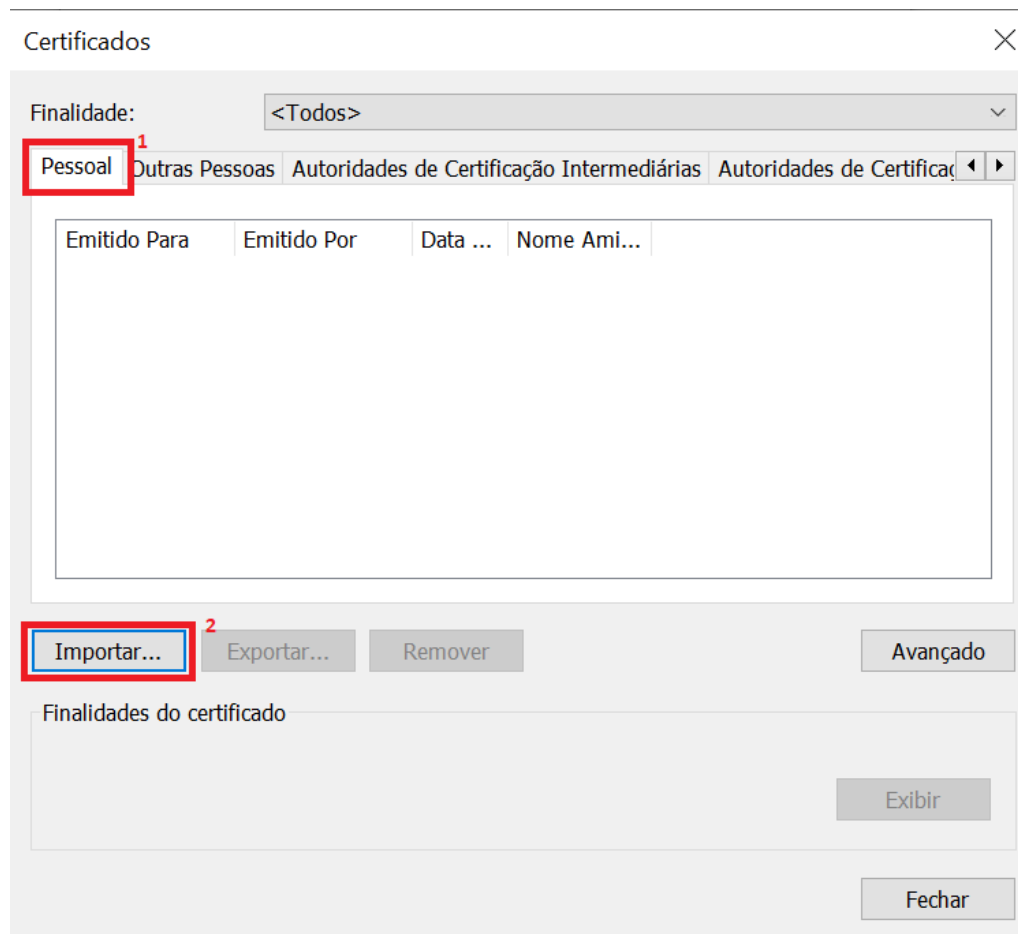

[Clique na imagem para ampliá-la]

4. No **"Assistente para importação"**, leia as instruções e clique em **"Avançar"**;

Bem-vindo ao Assistente para Importação de Certificados

Use este assistente para copiar certificados, listas de certificados confiáveis e listas de certificados revogados de um disco para um repositório de certificados.

Um certificado, que é emitido por uma autoridade de certificação, é uma confirmação de sua identidade e contém informações usadas para proteger dados ou estabelecer conexões de rede seguras. Um repositório de certificados é a área do sistema em que os certificados são mantidos.

Para continuar, clique em Avançar.

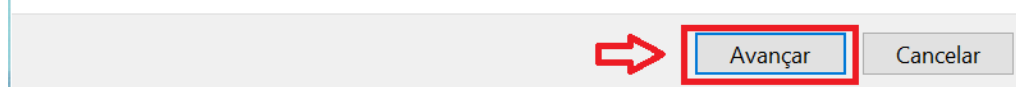

[Clique na imagem para ampliá-la]

5. Na opção **“Procurar”** escolha o certificado a ser importado e clique em **“Avançar”**;

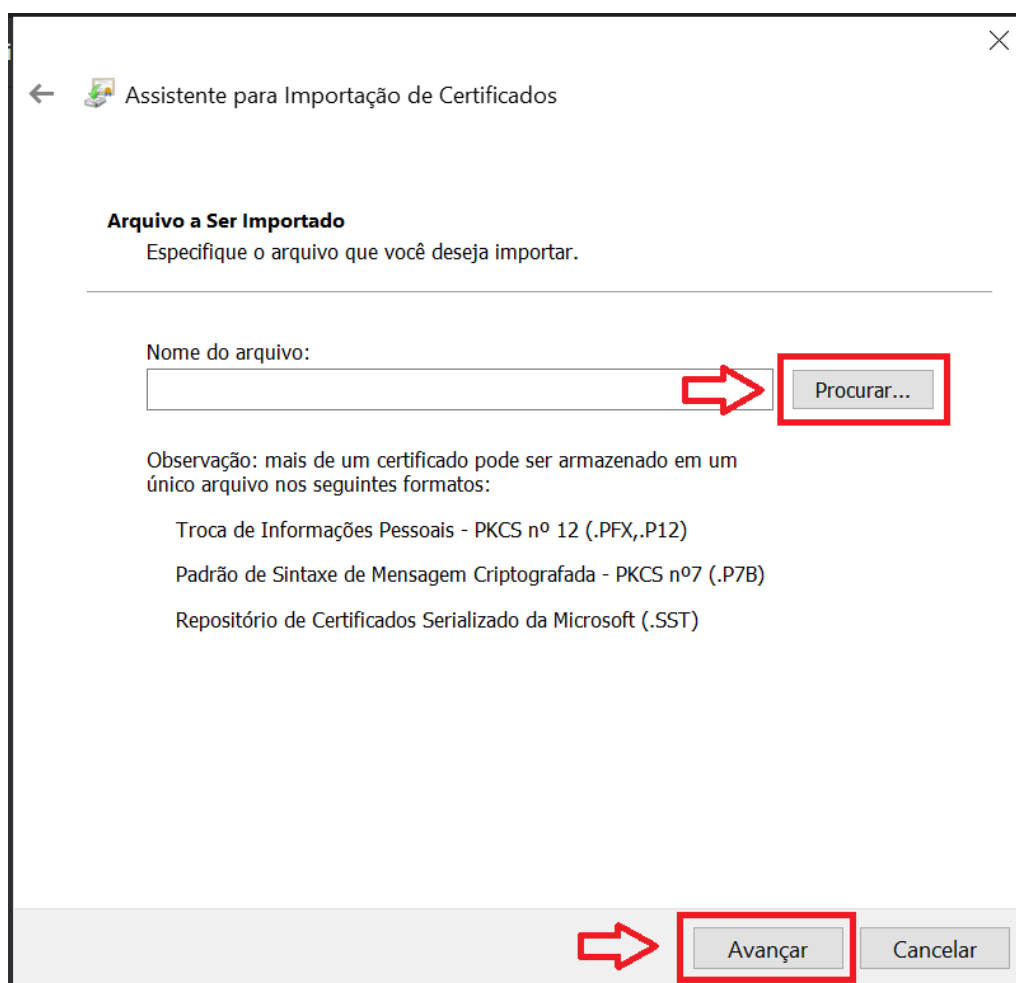

[Clique na imagem para ampliá-la]

6. Digite a chave privada que foi definida durante a geração do certificado, habilite em **“opções de importação”** a segunda caixa **“Marcar esta chave...”** e clique em **“Avançar”**;

Proteção de chave privada

Para manter a segurança, a chave privada foi protegida com uma senha.

Digite a senha da chave privada.

Senha:

••••••••

Exibir Senha

Opções de Importação:

Habilitar proteção de chaves privadas fortes. Se habilitar essa opção, você será avisado sempre que a chave privada for usada por um aplicativo.

Marcar esta chave como exportável. Isso possibilitará o backup ou o transporte das chaves posteriormente.

Incluir todas as propriedades estendidas.

Avançar

Cancelar

[Clique na imagem para ampliá-la]

7. Na tela seguinte, confirme o local onde o certificado será guardado e clique em **“Avançar”**;

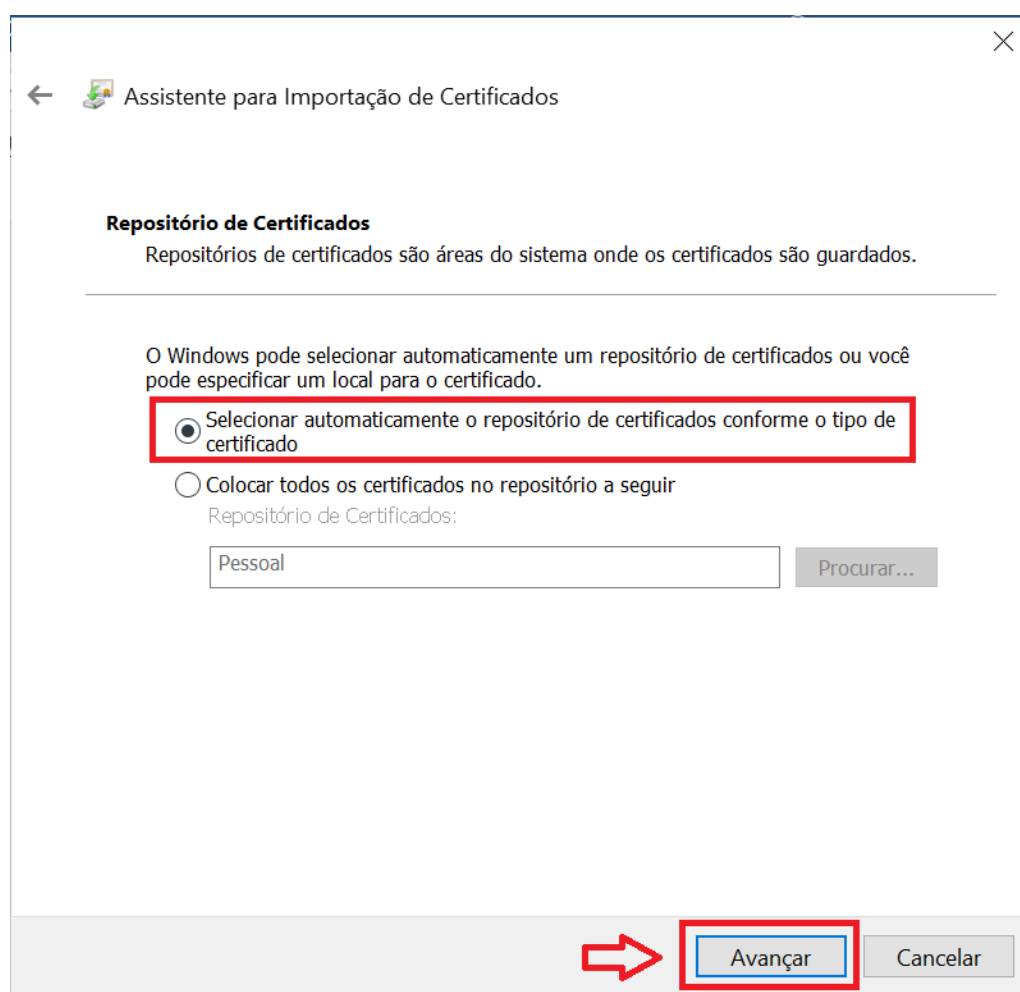

[Clique na imagem para ampliá-la]

8. Em seguida clique em **“Concluir”** e **“Ok”**.

Concluindo o Assistente para Importação de Certificados

O certificado será importado depois que você clicar em Concluir.

Você especificou as seguintes configurações:

| | |
|--|-------------------------------------|
| Repositório de Certificados Selecionado pelo Usuário | Pessoal |
| Conteúdo | PFX |
| Nome do Arquivo | C:\Users\jose.junior\Downloads\jose |



Concluir

Cancelar

[Clique na imagem para ampliá-la]

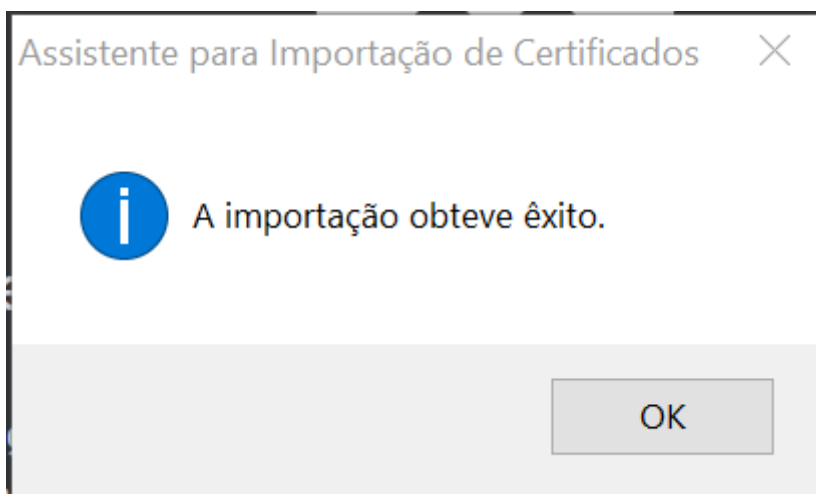

[Clique na imagem para ampliá-la]



ICPEdu - Certificado Pessoal
Sistema Automatizado de Emissão de Certificados