



**MINISTÉRIO DA EDUCAÇÃO  
UNIVERSIDADE FEDERAL DO PIAUÍ  
CAMPUS UNIVERSITÁRIO SENADOR HELVÍDIO N.DE BARROS**

Rua Cícero Duarte, nº. 905 - Bairro Junco-64.607-670-Picos-PI.  
Fone: (89) 3422-4200/3422-4389



**RELATÓRIO DE ATIVIDADES  
CAMPUS SENADOR HELVÍDIO NUNES DE BARROS  
ANO 2020**



**PICOS  
2021**



**MINISTÉRIO DA EDUCAÇÃO  
UNIVERSIDADE FEDERAL DO PIAUÍ  
CAMPUS UNIVERSITÁRIO SENADOR HELVÍDIO N. DE BARROS**

Rua Cícero Duarte, nº. 905 - Bairro Junco-64.607-670-Picos-PI.  
Fone: (89) 3422-4200/3422-4389



**RELAÇÃO DOS DIRIGENTES DA ADMINISTRAÇÃO SUPERIOR**

Gildásio Guedes Fernandes  
**Reitor**

Viriato Campelo  
**Vice-Reitor**

Ana Beatriz Sousa Gomes  
**Pró-Reitora de Ensino de Graduação**

Deborah Dettmam Matos  
**Pró-Reitoria de Extensão e Cultura**

Evangelina da Silva Sousa  
**Pró-Reitora de Administração**

Luiz de Sousa Santos Junior  
**Pró-Reitor de Pesquisa e Inovação**

Luís Carlos Sales  
**Pró-Reitor de Planejamento e Orçamento**

Regilda Saraiva Dos Reis Moreira Araujo  
**Pró-Reitora de Ensino de Pós-Graduação**

Willams Costa Neves  
**Pró-Reitor de Assuntos Estudantis e Comunitários**



**MINISTÉRIO DA EDUCAÇÃO**  
**UNIVERSIDADE FEDERAL DO PIAUÍ**  
**CAMPUS UNIVERSITÁRIO SENADOR HELVÍDIO N. DE BARROS**

Rua Cícero Duarte, nº. 905 - Bairro Junco-64.607-670-Picos-PI.  
Fone: (89) 3422-4200/3422-4389



**RELAÇÃO DOS DIRIGENTES DA UNIDADE**

<b>Unidade/Subunidade</b>	<b>Função do Dirigente</b>	<b>Nome</b>	<b>E-mail/Telefones institucionais</b>
Diretoria do CSHNB	Diretor	Francisco Gleison da Costa Monteiro	<a href="mailto:csbnb@ufpi.edu.br">csbnb@ufpi.edu.br</a> (89) 3422-4200
Vice-Diretoria do CSHNB	Vice-Diretora	Maria do Socorro Meireles de Deus	<a href="mailto:csbnb@ufpi.edu.br">csbnb@ufpi.edu.br</a> (89) 3422-4200
Coordenador Administrativo-Financeiro	Coordenador	Delmárcio de Moura Sousa	<a href="mailto:delmarciomoura@ufpi.edu.br">delmarciomoura@ufpi.edu.br</a> (89) 3422-4228
Divisão de Contabilidade e Finanças	Chefe da Divisão	Gilvan José Sousa Santos	<a href="mailto:gjssantos@hotmail.com">gjssantos@hotmail.com</a> (89) 3422-4245
Divisão de Patrimônio e Espaço Físico	Chefe da Divisão	Fernando Antônio da Silva	<a href="mailto:fernando_silva20@msn.com">fernando_silva20@msn.com</a> (89) 3422-2099
Divisão de Transportes	Chefe da Divisão	Aldo Rhak Alves Alexandre	<a href="mailto:aldorhak@ufpi.edu.br">aldorhak@ufpi.edu.br</a> (89) 3422-2099
Divisão de Almozarifado	Chefe da Divisão	Mônica de Moraes Silva	<a href="mailto:monicamms@ufpi.edu.br">monicamms@ufpi.edu.br</a> (89) 3422-2099
Divisão de Limpeza, Conservação e Vigilância	Chefe da Divisão	Tarcísio Gomes de Lacerda	<a href="mailto:tarcisiogomeslacerda@bol.com.br">tarcisiogomeslacerda@bol.com.br</a> (89) 3422-4431
Biblioteca	Chefe da Divisão	Rafael Gomes Sousa	<a href="mailto:bibliotecapicos@ufpi.edu.br">bibliotecapicos@ufpi.edu.br</a> (89) 3422-4231
Divisão de Obras e Serviços	Chefe da Divisão	Anderson Henrique Miranda da Silva	<a href="mailto:andersonhenrique@ufpi.edu.br">andersonhenrique@ufpi.edu.br</a> (89) 3422-3422
Divisão de Recursos Humanos	Chefe da Divisão	Josivan Bernardes de Araújo	<a href="mailto:drhpicos@ufpi.edu.br">drhpicos@ufpi.edu.br</a> (89) 3422-2099
Divisão de Tecnologia da Informação	Chefe da Divisão	Nonato Rodrigues de Sales Carvalho	<a href="mailto:nrdesales@gmail.com">nrdesales@gmail.com</a> (89) 3422-3004
Divisão de Protocolo e Documentação	Chefe da Divisão	Reginaldo de Sousa Andrade	<a href="mailto:protocolopicos@ufpi.edu.br">protocolopicos@ufpi.edu.br</a> (89) 3422-4519
Divisão de Comunicação e Cerimonial	Chefe da Divisão	Jakeline Leal Evangelista	<a href="mailto:ak.leal@hotmail.com">ak.leal@hotmail.com</a> (89) 3422-2099
Núcleo de Assistência Estudantil	Chefe do NAE Divisão	Anna Katarine F. Lima Neiva	<a href="mailto:naecshnb@gmail.com">naecshnb@gmail.com</a> (89) 3422-2049



**MINISTÉRIO DA EDUCAÇÃO**  
**UNIVERSIDADE FEDERAL DO PIAUÍ**  
**CAMPUS UNIVERSITÁRIO SENADOR HELVÍDIO N. DE BARROS**

Rua Cícero Duarte, nº. 905 - Bairro Junco-64.607-670-Picos-PI.  
Fone: (89) 3422-4200/3422-4389



Assessoria de Ensino	Assessora	Maria Cézar de Sousa Falcão	<a href="mailto:mariacezarsousa@hotmail.com">mariacezarsousa@hotmail.com</a> (89) 3422-2044
Assessoria de Pesquisa	Assessor	Antônio Oséas de Carvalho Filho	<a href="mailto:antoniooseas@gmail.com">antoniooseas@gmail.com</a> (89) 3422-2044
Assessoria de Extensão	Assessor	Raimundo Nonato Lima dos Santos	<a href="mailto:raimundolima2011@ufpi.edu.br">raimundolima2011@ufpi.edu.br</a> (89) 3422-2044
Assessoria de Planejamento	Assessor	Leonardo Henrique Guedes de Moraes Lima	<a href="mailto:leonardolima@ufpi.edu.br">leonardolima@ufpi.edu.br</a> (89) 3422-2044
Coordenação de Laboratórios	Coordenador	Jodonai Barbosa da Silva	<a href="mailto:jodonai@ufpi.edu.br">jodonai@ufpi.edu.br</a> (89) 3422-4272
Biotério	Coordenadora	Erika de S. Paiva	<a href="mailto:drerikapaiva@hotmail.com">drerikapaiva@hotmail.com</a> (89) 3422-4272
Coordenação do Curso de Administração	Coordenador	Cléverson V. da Nóbrega	<a href="mailto:cleverson.nobrega@ufpi.edu.br">cleverson.nobrega@ufpi.edu.br</a> (89) 3422-1093
Coordenação do Curso de Ciências Biológicas	Coordenador/Adjunto	Coordenador: Patrícia da C. Gonzaga  Subcoordenador: Leonardo Henrique Guedes de Moraes Lima	<a href="mailto:patriciagonzaga18@hotmail.com">patriciagonzaga18@hotmail.com</a> (89) 3422-1024
Coordenação do Curso de Enfermagem	Coordenador/Adjunto	Coordenador: Francisco Gilberto F. Pereira  Subcoordenador: Mailson F. de Carvalho	<a href="mailto:gilberto.fp@hotmail.com">gilberto.fp@hotmail.com</a> (89) 3422-1024
Coordenação do Curso de Educação do Campo-Ciências da Natureza	Coordenador/Adjunto	Coordenador: Alexandre L. dos S. Silva  Subcoordenador: Fábio S. da Paz	<a href="mailto:alexandreleite@ufpi.edu.br">alexandreleite@ufpi.edu.br</a> (89) 3422-2082
Coordenação do Curso de História	Coordenador/Adjunto	Coordenador: Mairton C. da Silva	<a href="mailto:mairtonceleste@gmail.com">mairtonceleste@gmail.com</a> (89) 3422-2058



**MINISTÉRIO DA EDUCAÇÃO**  
**UNIVERSIDADE FEDERAL DO PIAUÍ**  
**CAMPUS UNIVERSITÁRIO SENADOR HELVÍDIO N.DE BARROS**

Rua Cícero Duarte, nº. 905 - Bairro Junco-64.607-670-Picos-PI.  
Fone: (89) 3422-4200/3422-4389



		Subcoordenador: Rafael R.da Silva	
Coordenação do Curso de Letras	Coordenador/Adjunto	Coordenador: Juscelino Francisco Nascimento  Subcoordenadora: Aucélia Vieira Ramos	<a href="mailto:juscelinosampa@hotmail.com">juscelinosampa@hotmail.com</a> (89) 3422-2058
Coordenação do Curso de Matemática	Coordenador/Adjunto	Coordenador: Alex Sandro Lopes Santos  Subcoordenador: Pedro Paulo da Silva	<a href="mailto:alexsls@ufpi.edu.br">alexsls@ufpi.edu.br</a> (89) 3422-1093
Coordenação do Curso de Medicina	Coordenadora	Coordenadora: Patrícia Maria Santos Batista	<a href="mailto:patricia.batista2003@gmail.com">patricia.batista2003@gmail.com</a> (89) 3422-3007
Coordenação do Curso de Nutrição	Coordenador/Adjunto	Coordenadora: Artemízia Francisca de Sousa	<a href="mailto:artesousa@hotmail.com">artesousa@hotmail.com</a> (89) 3422-1024
Coordenação do Curso de Pedagogia	Coordenador/Adjunto	Coordenadora: Isabel Cristina de Aguiar Orquiz  Subcoordenadora: Maria Alveni Barros Vieira	<a href="mailto:isabelorquiz@ufpi.edu.br">isabelorquiz@ufpi.edu.br</a> (89) 3422-2058
Coordenação do Curso de Sistemas de Informação	Coordenador	Coordenadora: Ismael de Holanda Leal	<a href="mailto:ismaelleal30@hotmail.com">ismaelleal30@hotmail.com</a> (89) 3422-1093



**MINISTÉRIO DA EDUCAÇÃO**  
**UNIVERSIDADE FEDERAL DO PIAUÍ**  
**CAMPUS UNIVERSITÁRIO SENADOR HELVÍDIO N. DE BARROS**

Rua Cícero Duarte, nº. 905 - Bairro Junco-64.607-670-Picos-PI.  
Fone: (89) 3422-4200/3422-4389



## **MENSAGEM DO DIRIGENTE DA UNIDADE**

O ano de 2020 foi desafiador para a gestão e para os servidores do Campus Senador Helvídeo Nunes de Barros<sup>1</sup>, pois em 16 de março as aulas foram suspensas em decorrência da disseminação no território brasileiro da pandemia do COVID-19.

Diante o estado sanitário, foi criado o Comitê Gestor de Crise<sup>2</sup> da UFPI com a finalidade de exercer função consultiva, de orientação e execução referente às ações que visassem a mitigação da disseminação da COVID-19 e à preservação da saúde da comunidade acadêmica.

Desta feita, as discussões semanais começaram a criar estratégias para atendermos a comunidade acadêmica e aos servidores dos mais distintos setores administrativos. Pela necessidade do zelo à saúde e à manutenção do distanciamento social, sempre orientados por normativas do Governo Federal, foi instituído o trabalho remoto.

Depois da definição do trabalho remoto no âmbito da UFPI foi o momento de avaliação do retorno do calendário 2020.1. Nesta discussão, iniciada no CGC e depois levada para apreciação no CEPEX – Conselho e Ensino Pesquisa e Extensão, foi instituído, primeiro, um calendário 2020.3, em que foi aprovado a regulamentação, em caráter excepcional, da oferta de componentes curriculares e de outras atividades acadêmicas, no formato remoto, em decorrência da pandemia do novo coronavírus.

Depois da experiência do calendário especial 2020.3, foi planejado a retomada do calendário 2020.1 e estamos a cada semestre reavaliando as condições da pandemia e discutido as ofertas dos componentes curriculares.

Destacamos que a direção do CSHNB participou ativamente do CGC e fez cumprir nesta Unidade de Ensino todos os protocolos de biossegurança que foram



---

<sup>1</sup> Doravante, CSHNB.

<sup>2</sup> Doravante, CGC.



**MINISTÉRIO DA EDUCAÇÃO**  
**UNIVERSIDADE FEDERAL DO PIAUÍ**  
**CAMPUS UNIVERSITÁRIO SENADOR HELVÍDIO N. DE BARROS**

Rua Cícero Duarte, nº. 905 - Bairro Junco-64.607-670-Picos-PI.  
Fone: (89) 3422-4200/3422-4389



criados pelos diversos Grupos de Trabalho, sobretudo, do GT Saúde. Importante ressaltar, a contribuição da comunidade acadêmica e servidores que nos ajudou nessa implementação para que pudéssemos conciliar os trabalhos institucionais e a preservação da vida.

Esse cenário nos exigiu mudar a rotina de trabalho, pois, em meio a uma pandemia, tivemos que aprender a trabalhar em plataformas digitais e para isso foi necessário realizar capacitação para nos moldar às atividades na área administrativa e da docência. Esses ajustes tiveram que ser relacionados ao Plano de Desenvolvimento Institucional, pois é o nosso norte de trabalho.

Diante o exposto, é chegado o momento de apresentarmos um Relatório de Gestão à Diretoria de Governança e apresentarmos os trajetos percorridos, os empecilhos e as estratégias de superação. Assim, avaliamos que o relatório é mais que uma ação de transparência na esfera pública, que uma prestação de contas para os órgãos de controle e para a sociedade, este documento nos permite perceber o que conseguimos avançar e como devemos caminhar para seguir fazendo o que é nossa atribuição: ofertar educação de qualidade e gratuita no Centro-Sul do Piauí.

Ciente da nossa função institucional, convém lembrar que com a pandemia também tivemos que conviver com as restrições orçamentárias impostas pelo Governo Federal. Passamos a maior parte do ano gerenciando todos os gastos do CSHNB com muito cuidado e preocupação, priorizando sempre as atividades de ensino, pesquisa e extensão; também um olhar particularizado na preservação dos auxílios estudantis, manutenção e funcionamento das áreas construídas e zelo pela preservação dos serviços terceirizados.

Avaliamos que mesmo com as restrições orçamentárias conseguimos avançar na ampliação da área física desta Unidade, como exemplo citamos o prédio do Núcleo de Assistência Estudantil, do Gabinete dos Professores e do bloco do Curso de Medicina, o qual foi acrescido pela construção de banheiros, urbanização/pavimentação e área de convivência.

Ainda, foi realizada pinturas na Biblioteca Setorial, no Restaurante Universitário, nos auditórios, na Residência Universitária, Laboratórios Multidisciplinares da área da saúde e ciências biológicas, e do Prédio na Nutrição. E mais: tivemos a construção de estacionamento prioritário para gestantes, idosos e



**MINISTÉRIO DA EDUCAÇÃO**  
**UNIVERSIDADE FEDERAL DO PIAUÍ**  
**CAMPUS UNIVERSITÁRIO SENADOR HELVÍDIO N. DE BARROS**

Rua Cícero Duarte, nº. 905 - Bairro Junco-64.607-670-Picos-PI.  
Fone: (89) 3422-4200/3422-4389



portadores de necessidades especiais. Para este último público foi construída rampas de acesso e melhoramento da acessibilidade em diversos ambientes do campus.

É importante destacar a colaboração dos chefes de setores, das coordenações de cursos e das parcerias que se reafirmaram, mesmo com a pandemia. Assim, destacamos a importância das intuições públicas e privadas como fortes parceiros: escolas, hospitais, postos de saúde, Instituto Federal do Piauí - Campus de Picos, 3º Batalhão de Engenharia de Construção, dentre outras instituições que são importantes, sobretudo, em tempos de cortes no orçamento.

Neste interim, citamos a construção do nosso Plano de Desenvolvimento da Unidade, o PDU, partindo de uma profunda análise do que tem sido feito enquanto CSHNB e do quanto precisamos e podemos avançar. Apresentando um plano institucional construído coletivamente, com objetividade e realismo, dotado de um planejamento estratégico mais focado, consistente e embasado na análise dos ambientes interno e externo. Desta feita, deixaremos um documento muito bem estruturado para nortear a próxima gestão e os membros dos órgãos colegiados, tão importantes para a governança e a transparência da gestão pública.

Este relatório também evidencia que não cessamos o trabalho, mesmo com a pandemia, nossa rotina de trabalho foi permanente e pujante. Conseguimos, com esforços coletivos, manter o funcionamento institucional nas áreas do ensino, pesquisa e extensão, cada área planejada para avançarmos mesmo diante do contexto de excepcionalidade que seguimos vivenciando.

Durante o ano de 2020, além de cumprirmos com o nosso papel de formação de recursos humanos, também não nos distanciamos da comunidade ao nosso redor. Realizamos Campanhas de cunho social, coordenadas pelo Núcleo de Assistência Estudantil: UFPI Solidária e Natal de Esperança da UFPI/CSHNB.

Por fim, mesmo vivenciando um ano desafiador, optamos por enfrentá-lo com a consciência e a certeza de que não estamos sozinhos, pois a comunidade acadêmica se uniu e se ajudou, culminando em definição de estratégias de aprendizagem para lidar com a pandemia e com as dificuldades que surgiam a todo momento durante o trajeto. Neste relatório, é possível verificar o resultado desse trabalho, no âmbito de uma instituição pública cravada no semiárido do Piauí.

Da nossa parte, fica a gratidão por fazer parte da comunidade ufpiana. Obrigado!





**MINISTÉRIO DA EDUCAÇÃO**  
**UNIVERSIDADE FEDERAL DO PIAUÍ**  
**CAMPUS UNIVERSITÁRIO SENADOR HELVÍDIO N. DE BARROS**

Rua Cícero Duarte, nº. 905 - Bairro Junco-64.607-670-Picos-PI.  
Fone: (89) 3422-4200/3422-4389



## **LISTA DE ILUSTRAÇÕES**

### **FIGURAS**

Figura 01. Cadeia de valor do campus Senador Helvídio Nunes de Barros.....	188
Figura 02. Mapa estratégico do campus Senador Helvídio Nunes de Barros. ....	199
Figura 03. Organograma do campus Senador Helvídio Nunes de Barros.....	20
Figura 04. Página Inicial do campus Senador Helvídio Nunes de Barros.....	21
Figura 05. Sistemas Integrados de Gestão da UFPI .....	22

### **QUADRO**

Quadro 01. Notas do CPC e CC dos Cursos de Graduação do CSHNB .....	233
---	-----

### **TABELAS**

Tabela 01. Detalhamento da área física da Unidade - (2020) .....	2355
Tabela 02. Estrutura de Acessibilidade Arquitetônica ou Física da Unidade - (2020) 2355	
Tabela 03. Indicadores de Ensino.....	2366
Tabela 04. Relação de Cursos de Graduação. ....	2377
Tabela 05. Relação de Docentes por departamento/coordenação, titulação, regime de trabalho e atividades desenvolvidas. ....	2399
Tabela 06. Envolvimento com atividades de Extensão. (2020) .....	24242
Tabela 07. Envolvimento com atividades de Pesquisa (2020). ....	24343



**MINISTÉRIO DA EDUCAÇÃO**  
**UNIVERSIDADE FEDERAL DO PIAUÍ**  
**CAMPUS UNIVERSITÁRIO SENADOR HELVÍDIO N. DE BARROS**

Rua Cícero Duarte, nº. 905 - Bairro Junco-64.607-670-Picos-PI.  
Fone: (89) 3422-4200/3422-4389



## SUMÁRIO

INTRODUÇÃO .....	144
1. Diretoria.....	177
1.1. Cadeia .....	de
Valor.....	188
1.2. Mapa	
Estratégico.....	199
1.3. Estrutura Organizacional.....	20
1.4. Canais de comunicação e interação com a sociedade.....	20
1.5. Desempenho dos cursos do CSHNB com relação aos processos avaliativos.....	22
1.6. Resultados da gestão do ano de 2020 e proposta de trabalho para o ano de 2021.....	255
1.7. Coordenação .....	Administrativo-financeiro
.....	266
1.8. Divisão de Contabilidade e Finanças.....	32
1.9. Divisão .....	de
Patrimônio .....	e
Espaço	
Físico.....	333
1.10. Divisão .....	de
Transportes.....	344
1.11. Divisão .....	de
Almoxarifado.....	366
1.12. Divisão .....	de
Limpeza, .....	Conservação
e	
Vigilância.....	377
1.13. Biblioteca Setorial.....	41
1.14. Divisão de Obras e Serviços.....	42
1.15. Divisão .....	de
Recursos	
Humanos.....	444
1.16. Divisão de Tecnologia da Informação.....	51
1.17. Divisão .....	de
Protocolo .....	e
Documentação.....	533
1.18. Divisão .....	de
Comunicação .....	e
Cerimonial.....	555
1.19. Núcleo de Assistência Estudantil.....	56
1.20. Restaurante Universitário.....	71



**MINISTÉRIO DA EDUCAÇÃO**  
**UNIVERSIDADE FEDERAL DO PIAUÍ**  
**CAMPUS UNIVERSITÁRIO SENADOR HELVÍDIO N. DE BARROS**

Rua Cícero Duarte, nº. 905 - Bairro Junco-64.607-670-Picos-PI.  
Fone: (89) 3422-4200/3422-4389



2. Coordenações .....	74
2.1. Coordenação do Curso de Administração.....	74
2.1.1. Vagas Disponibilizadas .....	74
2.1.2. Avaliações.....	74
2.1.3. Monitorias.....	74
2.1.4. Coordenação do Curso de Administração.....	75
2.1.5. Infraestrutura.....	76
2.1.6. Servidores do Curso.....	76
2.1.6.1. Docentes Efetivos.....	76
2.1.6.2. Professores Substitutos.....	76
2.1.6.3. Servidores Técnico-Administrativos.....	77
2.1.7. Professores com Projetos de Extensão não Financiados.....	77
2.1.8. Ações Planejadas e Realizadas em 2020.....	77
2.1.9. Metas para 2021.....	80
2.1.10. Resumo das Atividades Realizadas em 2020.....	82
2.2. Coordenação do Curso de Ciências Biológicas.....	83
2.2.1. Vagas Disponibilizadas:.....	83
2.2.2. Avaliações.....	83
2.2.3. Monitorias.....	83
2.2.4. Coordenação do Curso de Ciências Biológicas.....	87
2.2.5. Infraestrutura.....	88
2.2.6. Servidores do Curso.....	89
2.2.6.1. Docentes Efetivos.....	89
2.2.6.2. Professores Substitutos.....	90
2.2.6.3. Servidores Técnico-Administrativos.....	90
2.2.7. Professores com Projetos de Pesquisa Financiados.....	90
2.2.8. Professores com Projetos de Pesquisa Cadastrados na UFPI.....	90
2.2.9. Professores com Projetos de Extensão não Financiados.....	93
2.2.10. Ações Planejadas e Realizadas em 2020.....	94
2.2.11. Metas Para 2021.....	97
2.2.12. Resumo das Atividades Realizadas em 2020.....	99
2.2.12.1. Administrativas.....	99
2.2.12.2. Ensino, Pesquisa e Extensão:.....	101
2.3. Coordenação do Curso de Enfermagem.....	101
2.3.1. Vagas Disponibilizadas.....	102
2.3.2. Avaliações.....	102



**MINISTÉRIO DA EDUCAÇÃO**  
**UNIVERSIDADE FEDERAL DO PIAUÍ**  
**CAMPUS UNIVERSITÁRIO SENADOR HELVÍDIO N. DE BARROS**

Rua Cícero Duarte, nº. 905 - Bairro Junco-64.607-670-Picos-PI.  
Fone: (89) 3422-4200/3422-4389



2.3.3.	Monitorias.....	102
2.3.4.	Coordenação do Curso de Enfermagem.....	105
2.3.5.	Infraestrutura.....	106
2.3.6.	Servidores do Curso.....	107
2.3.6.1.	Docentes Efetivos.....	107
2.3.6.2.	Professores Substitutos.....	108
2.3.6.3.	Servidores Técnico-Administrativos.....	109
2.3.7.	Professores com Projetos de Pesquisa Financiados.....	110
2.3.8.	Professores com Projetos de Pesquisa Cadastrados na UFPI.....	110
2.3.9.	Professores com Projetos de Extensão Financiados.....	111
2.3.10.	Professores com Projetos de Extensão não Financiados.....	112
2.3.11.	Ações Planejadas e Realizadas em 2020.....	114
2.3.12.	Metas para 2020.....	117
2.3.13.	Resumo das Atividades Realizadas em 2020.....	123
2.3.13.1.	Administrativas.....	123
2.3.13.2.	Ensino, Pesquisa e Extensão.....	123
2.4.	Coordenação do Curso de Licenciatura em Educação do Campo/Ciências da Natureza .....	124
2.4.1.	Vagas Disponibilizadas:.....	125
2.4.2.	Avaliações.....	125
2.4.3.	Monitorias.....	125
2.4.4.	Coordenação do Curso de Licenciatura em Educação do Campo/Ciências da Natureza.....	126
2.4.5.	Infraestrutura.....	127
2.4.6.	Servidores do curso.....	127
2.4.6.1.	Docentes Efetivos.....	127
2.4.6.2.	Servidores Técnico-Administrativos.....	128
2.4.7.	Professores com Projetos de Pesquisa Financiados.....	128
2.4.8.	Professores com Projetos de Pesquisa Cadastrados na UFPI.....	128
2.4.9.	Professores com Projetos de Extensão Financiados.....	130
2.4.10.	Professores com Projetos de Extensão não Financiados.....	130
2.4.11.	Ações Planejadas e Realizadas em 2020.....	132
2.4.12.	Metas para 2021.....	132
2.4.13.	Resumo das Atividades Realizadas em 2020.....	134
2.4.13.1.	Administrativas.....	134
2.4.13.2.	Ensino, Pesquisa E Extensão:.....	134



**MINISTÉRIO DA EDUCAÇÃO**  
**UNIVERSIDADE FEDERAL DO PIAUÍ**  
**CAMPUS UNIVERSITÁRIO SENADOR HELVÍDIO N. DE BARROS**

Rua Cícero Duarte, nº. 905 - Bairro Junco-64.607-670-Picos-PI.  
Fone: (89) 3422-4200/3422-4389



2.5. Coordenação	do	Curso	de
História.....			1355
2.6. Coordenação	do	Curso	de
Letras.....			1355
2.6.1.	Vagas Disponibilizadas:.....		136
2.6.2.	Avaliações.....		136
2.6.3.	Monitorias.....		136
2.6.4.	Coordenação do Curso de Letras.....		137
2.6.5.	Infraestrutura.....		138
2.6.6.	Servidores Do Curso.....		138
2.6.6.1.	Docentes Efetivos.....		138
2.6.6.2.	Professores Substitutos.....		138
2.6.6.3.	Servidores Técnico-Administrativos.....		139
2.6.7.	Professores com Projetos de Pesquisa Cadastrados na UFPI.....		139
2.6.8.	Professores com Projetos de Extensão não Financiados.....		139
2.6.9.	Ações Planejadas e Realizadas em 2020.....		140
2.6.10.	Metas para 2021.....		141
2.6.11.	Resumo das Atividades Realizadas em 2020.....		142
2.6.11.1.	Administrativas.....		142
2.6.11.2.	Ensino, Pesquisa e Extensão:.....		142
2.7.	Coordenação do Curso de Matemática.....		143
2.7.1.	Vagas Disponibilizadas:.....		144
2.7.2.	Avaliações.....		144
2.7.3.	Monitorias.....		144
2.7.4.	Coordenação do Curso de Licenciatura em Matemática.....		144
2.7.5.	Infraestrutura.....		145
2.7.6.	Servidores Do Curso.....		146
2.7.6.1.	Docentes Efetivos.....		146
2.7.6.2.	Professores Substitutos.....		146
2.7.6.3.	Servidores Técnico-Administrativos.....		147
2.7.7.	Ações Planejadas e Realizadas em 2020.....		147
2.7.8.	Metas para 2021.....		148
2.7.9.	Resumo das Atividades Realizadas em 2020.....		151
2.7.9.1.	Administrativas.....		151
2.7.9.2.	Ensino, Pesquisa e Extensão:.....		153
2.8.	Coordenação do Curso de Medicina.....		154



**MINISTÉRIO DA EDUCAÇÃO**  
**UNIVERSIDADE FEDERAL DO PIAUÍ**  
**CAMPUS UNIVERSITÁRIO SENADOR HELVÍDIO N.DE BARROS**

Rua Cícero Duarte, nº. 905 - Bairro Junco-64.607-670-Picos-PI.  
Fone: (89) 3422-4200/3422-4389



2.9. Coordenação do Curso de Nutrição.....	154
2.9.1. Vagas Disponibilizadas .....	154
2.9.2. Avaliações.....	154
2.9.3. Monitorias.....	155
2.9.4. Coordenação do Curso de Nutrição.....	157
2.9.5. Infraestrutura.....	158
2.9.6. Servidores do Curso.....	158
2.9.6.1. Docentes Efetivos.....	158
2.9.6.2. Professores Substitutos.....	159
2.9.6.3. Servidores Técnico-Administrativos.....	160
2.9.7. Professores com Projetos de Pesquisa Financiados.....	160
2.9.8. Professores com Projetos de Pesquisa Cadastrados na UFPI.....	160
2.9.9. Professores com Projetos de Extensão Financiados.....	161
2.9.10. Professores com Projetos de Extensão não Financiados.....	161
2.9.11. Ações Planejadas E Realizadas Em 2020.....	162
2.9.12. Metas para 2021.....	164
2.9.13. Resumo das Atividades Realizadas em 2020.....	170
2.9.13.1. Administrativas.....	170
2.9.13.2. Ensino, Pesquisa e Extensão:.....	171
2.10. Coordenação do Curso de Pedagogia.....	210
2.11. Coordenação do Curso de Sistemas de Informação.....	210
2.11.1. Vagas Disponibilizadas:.....	2111
2.11.2. Avaliações.....	2111
2.11.3. Monitorias.....	2111
2.11.4. Coordenação Do Curso De Sistemas de Informação.....	2111
2.11.5. Infraestrutura.....	2122
2.11.6. Servidores Do Curso.....	2133
2.11.6.1. Docentes Efetivos.....	2133
2.11.6.2. Servidores Técnico-Administrativos.....	214



**MINISTÉRIO DA EDUCAÇÃO**  
**UNIVERSIDADE FEDERAL DO PIAUÍ**  
**CAMPUS UNIVERSITÁRIO SENADOR HELVÍDIO N. DE BARROS**

Rua Cícero Duarte, nº. 905 - Bairro Junco-64.607-670-Picos-PI.  
Fone: (89) 3422-4200/3422-4389



2.11.7.	Professores	com	Projetos	de	Pesquisa	
	Financiados.....					2144
2.11.8.	Professores	com	Projetos	de	Pesquisa	Cadastrados na
	UFPI.....					2144
2.11.9.	Professores	com	Projetos	de	Extensão	não
	Financiados.....					2155
2.11.10.	Metas					para
	2021.....					2166
2.11.11.	Resumo das Atividades Realizadas em 2020.....					217
2.11.11.1.	Administrativas.....					217
2.11.11.2.	Coordenação do Curso.....					218
3.	Assessorias Especiais .....					220
3.1.	Assessoria de Ensino.....					220
3.2.	Assessoria	de		Ações	de	
	Pesquisa.....					2233
3.3.	Assessoria de Ações de Extensão e Cultura.....					225
3.4.	Assessoria de Planejamento.....					230
4.	Coordenação de Laboratórios.....					232
5.	Biotério Setorial .....					233
6.	Anexos - Dados Específicos da Unidade.....					235



**MINISTÉRIO DA EDUCAÇÃO**  
**UNIVERSIDADE FEDERAL DO PIAUÍ**  
**CAMPUS UNIVERSITÁRIO SENADOR HELVÍDIO N. DE BARROS**

Rua Cícero Duarte, nº. 905 - Bairro Junco-64.607-670-Picos-PI.  
Fone: (89) 3422-4200/3422-4389



## **INTRODUÇÃO**

O CSHNB, sediado à Rua Cícero Duarte, n. 905, Bairro do Junco, em Picos (PI), foi criado no ano de 1982 com 5 (cinco) cursos de Licenciatura Curta (duração de dois anos), a saber: Ciências de 1º grau, Estudos Sociais de 1º grau, Letras de 1º grau, Pedagogia com habilitação em Supervisão e Pedagogia com habilitação em Administração. Em 1984 foi autorizada a plenificação (duração de quatro anos) dos cursos de Pedagogia/Supervisão e Pedagogia/Administração, bem como a criação dos cursos de Licenciatura Plena em Letras e Licenciatura Plena em Pedagogia com habilitação em Magistério.

Todavia, a inexistência de documentação que comprovasse juridicamente a criação do Campus, a falta de espaço apropriado para as atividades acadêmicas, além do baixo índice de aprovação nos vestibulares fizeram com que o mesmo fosse fechado, por unanimidade de votos no Conselho Universitário da UFPI, em 25 de junho de 1987.

Quatro anos depois, em 10 de junho de 1991, é autorizado a reabertura do Campus com apenas 2 (dois) cursos de Licenciatura: Letras e Pedagogia com habilitação em Magistério. Em 2006, após a adesão da UFPI ao Programa REUNI, foram implantados mais 7 (sete) novos cursos (Administração, Ciências Biológicas, Enfermagem, História, Matemática, Nutrição, Sistemas de Informação). Nesse mesmo ano, houve a oficialidade da criação do Campus antes denominado Campus do Junco, doravante passou a ser chamado de Campus Senador Helvídio Nunes de Barros (CSHNB).

Em 2013 foi instituído o curso de Licenciatura em Educação do Campo/Ciências da Natureza e no ano de 2016 foi criado o Curso de Bacharelado em Medicina que, por intermédio do Programa do Governo Federal denominado “Mais Médicos”, resolveu ampliar os Cursos de Medicina pelo país, e por meio dessa ação nosso Campus foi contemplado, inicialmente, ofertando 30 vagas anuais para candidatos inscritos e habilitados por meio do ENEM/SISU. Tal programa contempla a reestruturação do sistema de formação de médicos, e a interiorização dos cursos de Medicina através das Universidades Federais do País, principalmente.

O espaço no qual o Campus de Picos (UFPI) encontra-se inserido, também pode ser caracterizado pela predominância de uma ampla população flutuante proveniente não somente de outros municípios piauienses, mas de municípios pertencentes aos vizinhos estados do Ceará e Pernambuco, principalmente. Tal situação é amplamente favorecida por sua localização geográfica sendo a municipalidade transversalizada pelas rodovias BR-316 (Rodovia Transamazônica), BR 407, BR-230 ficando muito próxima da BR-020.

Atualmente, no CSHNB são desenvolvidas atividades educacionais envolvendo 11 (onze) áreas do conhecimento acadêmico, a saber: Administração, Enfermagem, Medicina, Ciências Biológicas, Ciências da Natureza-Pró-Campo, História, Letras, Matemática, Nutrição, Pedagogia e Sistema de Informação.

### **Missão**

O Campus Senador Helvídio Nunes de Barros tem como missão oferecer educação superior de qualidade, com o propósito de formar indivíduos capacitados, comprometidos com a ética profissional e capazes de contribuir para o desenvolvimento local e regional.





**MINISTÉRIO DA EDUCAÇÃO**  
**UNIVERSIDADE FEDERAL DO PIAUÍ**  
**CAMPUS UNIVERSITÁRIO SENADOR HELVÍDIO N. DE BARROS**

Rua Cícero Duarte, nº. 905 - Bairro Junco-64.607-670-Picos-PI.  
Fone: (89) 3422-4200/3422-4389



### **Visão**

O Campus Senador Helvídio Nunes de Barros busca ser um Campus de referência no Ensino Superior e na Pós-Graduação da região centro-sul do Piauí, capaz de contribuir com a formação profissional qualificada, a geração e a difusão de conhecimentos e saberes nas diversas áreas das ciências, das culturas e das tecnologias, através do ensino, da pesquisa e da extensão, estimulando o desenvolvimento social da macrorregião de Picos.

### **Valores**

Os valores que fundamentam o fazer acadêmico e administrativo do Campus Senador Helvídio Nunes de Barros são orientados nos seguintes princípios:

- Defesa do ensino superior público, gratuito e de qualidade;
- Respeito à pluralidade de pensamento, aos direitos individuais e à dignidade da pessoa humana;
- Gestão democrática e pautada na transparência, com estímulo à promoção de uma consciência coletiva e participativa;
- Compromisso com a democracia, a ética, a cidadania, a equidade, a inclusão e a justiça social;
- Valorização de seus servidores docentes, técnico-administrativos e discentes;
- Integração do Ensino com a Pesquisa e a Extensão, garantindo a indissociabilidade do tripé;
- Fortalecimento do vínculo social com a população da cidade de Picos, cuja localização geográfica constitui-se como lugar privilegiado para a ampliação do protagonismo regional no âmbito social, econômico, político e cultural da macrorregião.

A gestão do Campus é realizada por meio de seus órgãos colegiados deliberativos (Conselho, colegiados e assembleias), órgãos executivos (Diretoria e Coordenações de Cursos), órgãos de apoio acadêmico (Biblioteca Setorial, Assessorias especiais, Coordenação do NAE, Coordenações de Estágios dos cursos de Graduação, Coordenações de Laboratórios e Coordenações dos Trabalho de Conclusão dos Cursos) e órgãos de apoio administrativo (Secretaria do Campus, Coordenação Administrativa e Financeira e Divisões Especiais). Sua estrutura pode ser melhor visualizada através do organograma, figura 1, e a descrição das competências, constituição e atribuições de cada uma das unidades são trazidas no Regimento Interno do Campus, resolução 041/2016 CONSUN.

Importante ressaltar que gerenciar o CSHNB no ano de 2020 não foi tarefa fácil. Na verdade, um ano atípico, pois fomos acometidos pela COVID-19. O vírus nos fez repensar as atividades presenciais e também nos deparamos por uma fragilidade didático-pedagógico no tocante as tecnologias. Para tanto, por ocasião da proliferação do COVID-19 no estado do Piauí e no Brasil, foi instituído um Comitê Gestor de Crise



**MINISTÉRIO DA EDUCAÇÃO**  
**UNIVERSIDADE FEDERAL DO PIAUÍ**  
**CAMPUS UNIVERSITÁRIO SENADOR HELVÍDIO N. DE BARROS**

Rua Cícero Duarte, nº. 905 - Bairro Junco-64.607-670-Picos-PI.  
Fone: (89) 3422-4200/3422-4389



da UFPI<sup>3</sup> que por uma decisão colegiada<sup>4</sup> suspenderam as aulas e as atividades administrativas da modalidade presencial<sup>5</sup>.

Logo após a publicação do ato da reitoria a parte administrativa passou a trabalhar remotamente. E as discussões sobre as aulas ganhou destaque em várias instâncias da UFPI e o mês de julho do ano de 2020, o referido Comitê Gestor de Crise coordenou uma série de debates para o retorno das aulas remotas emergencial. Assim, foi deliberado a implementação de um calendário com aulas remotas para avaliação do Conselho de Ensino, Pesquisa e Extensão (CEPEX) e este aprovou a Resolução nº. 48/2020, que trata sobre a regulamentação, em caráter excepcional, da oferta de componentes curriculares, no formato remoto, em função da suspensão das aulas e atividades presenciais em decorrência da pandemia do Novo Coronavírus<sup>6</sup>.

Assim, no dia 10 de agosto, foi iniciado o período letivo especial, mas antes foram realizadas capacitações para os docentes da UFPI. Diante a fragilidade dos docentes com o uso das tecnologias a Pró-Reitora de Ensino de Graduação organizou o um seminário intitulado “Desafios da docência no século XXI: processos de ensino-aprendizagem na era tecnológica”. Este, realizado de 01 a 06 de junho de 2020, teve como objetivo discutir o uso de tecnologias digitais de informação e comunicação como uma possibilidade de promoção de aprendizagem no contexto atual, estimulando uma reflexão no fazer do ser professor.

Nessa mesma linha de discussão, o CSHNB também elaborou o IV Seminário de Gestão e Gestores do CSHNB intitulado “Ensino Superior, formação docente e as atividades administrativas: o uso de ferramentas tecnológicas aplicadas ao ensino-aprendizagem e as atividades remotas”. Os dias 6, 7 e 8/07 e 5 e 6/08 de 2020 foram dedicados para ampliar a discussão no tema tecnologia.

Ainda foi realizado pela UFPI, por meio da Pró-Reitoria de Ensino de Graduação (PREG), a promoção de um evento exclusivo para os alunos, intitulado “Formação discente quanto ao uso das TICs no ensino remoto”, que se realizou de 04 a 07 de agosto de 2020<sup>7</sup>.

Os debates para os docentes e alunos tiveram como pauta principal: discutir as metodologias ativas e o uso das tecnologias digitais no processo de ensino e aprendizagem; fomentar discussões sobre as práticas pedagógicas significativas e refletir sobre as metodologias ativas no cenário atual; explorar o ambiente virtual SIGAA como espaço de formação, interação e discussão que permita o desenvolvimento de metodologias de ensino destinadas à aprendizagem mediada por computador; refletir acerca das possibilidades de usos das TDIC como método pedagógico na interação de processos educacionais no Ensino Superior; promover reflexão e diálogo sobre estratégias de gamificação no Ensino Superior por meio de

<sup>3</sup> Para mais informações sobre o Comitê Gestor de Crise, consultar o site: <https://coronavirus.ufpi.edu.br/>

<sup>4</sup> Para ver a composição desse comitê, ver: <https://drive.google.com/file/d/15uDrr1pfkeOKXyDVpbiwbdl6513k3IG5/view>

<sup>5</sup> Para consultar a Resolução Nº 015/2020 - Estabelece a suspensão do Calendário Acadêmico 2020.1 e 2020.2 e dá outras providências, ver: [http://ufpi.br/arquivos\\_download/arquivos/arquivos/arquivos\\_scs/Resolucao\\_CORONA\\_-\\_versao\\_SCONSUP\\_B20200403194841.pdf](http://ufpi.br/arquivos_download/arquivos/arquivos_scs/Resolucao_CORONA_-_versao_SCONSUP_B20200403194841.pdf)

<sup>6</sup> Para ter acesso a resolução, o calendário e demais anexos, acessar o site: [https://www.ufpi.br/arquivos\\_download/arquivos/Parnaiba/Editais/2020/Res\\_048/2020\\_Calend%C3%A1rioAcademicoGradua%C3%A7%C3%A3o2020.3\\_pandemia\\_covid-1920200723100159.pdf](https://www.ufpi.br/arquivos_download/arquivos/Parnaiba/Editais/2020/Res_048/2020_Calend%C3%A1rioAcademicoGradua%C3%A7%C3%A3o2020.3_pandemia_covid-1920200723100159.pdf)

<sup>7</sup> Ver também o auxílio de inclusão digital que foi ofertado aos alunos sem acesso a internet: <https://www.ufpi.br/ultimas-noticias-paraec/36595-nota-informativa-n-08-auxilio-alimentacao-emergencial-paraec>



**MINISTÉRIO DA EDUCAÇÃO**  
**UNIVERSIDADE FEDERAL DO PIAUÍ**  
**CAMPUS UNIVERSITÁRIO SENADOR HELVÍDIO N. DE BARROS**

Rua Cícero Duarte, nº. 905 - Bairro Junco-64.607-670-Picos-PI.  
Fone: (89) 3422-4200/3422-4389



plataformas digitais de aprendizagem; dialogar acerca dos desafios, das estratégias e do papel do professor face ao uso das novas tecnologias no processo educativo, dentre outros debates.

Diante o exposto, este relatório busca, considerando o que estabelece o Regimento Geral da UFPI, apresentar e descrever as principais atividades realizadas no Campus Senador Helvídio Nunes de Barros (CSHNB/UFPI) no ano de 2020, pois mesmo com a pandemia do COVID-19 nós não paramos com as atividades, mesmo remotamente; bem como elencar propostas de trabalho, planos, objetivos e estratégias para o ano de 2021 através da Direção, Divisões e Setores Administrativos, Assessorias e Coordenações, colegiados e assembleias de cursos naquilo que se refere a ensino, pesquisa, extensão e gestão.

A metodologia utilizada para confecção deste relatório considerou os órgãos deliberativos, executivos e de apoio acadêmico e administrativo existentes no Campus, onde cada chefia e responsável pelos setores encaminhou para a Assessoria de Planejamento informações sobre as atividades desenvolvidas pelos Setores, Coordenações e Assessorias no ano de 2020 e proposta de trabalho para 2021, considerando para tais planos o PDI da UFPI e PDU/CSHNB.

## **1. Diretoria**

### **Dados da Instituição:**

UNIVERSIDADE FEDERAL DO PIAUÍ - CAMPUS SENADOR HELVÍDIO NUNES DE BARROS (CSHNB)

Rua Cícero Duarte, nº. 905.

Bairro Junco – Picos – PI.

CEP: 64.607-670

Telefones: (89) 3422-4200 e/ou 3422-4389

Site: [www.ufpi.br/picos](http://www.ufpi.br/picos)

**Atribuições:** superintender, fiscalizar e coordenar as atividades do Campus e suas dependências nos planos didático-científico, administrativo, financeiro e disciplinar, fazendo cumprir as diretrizes gerais de ensino, pesquisa e extensão, estabelecidas pelos órgãos executivos e deliberativos superiores da Universidade e pela legislação vigente por meio de atos administrativos e decisões deliberativas do Conselho do Campus em nível setorial. Convocar e presidir o Conselho do Campus, dar exercício a servidores, enviar relatórios anuais à Reitoria das atividades realizadas e Plano para o exercício seguinte e Representar o Campus no Conselho de Administração (CAD). (Regimento Geral da UFPI).



### 1.1. Cadeia de Valor

Figura 01. Cadeia de valor do *campus* Senador Helvídio Nunes de Barros.

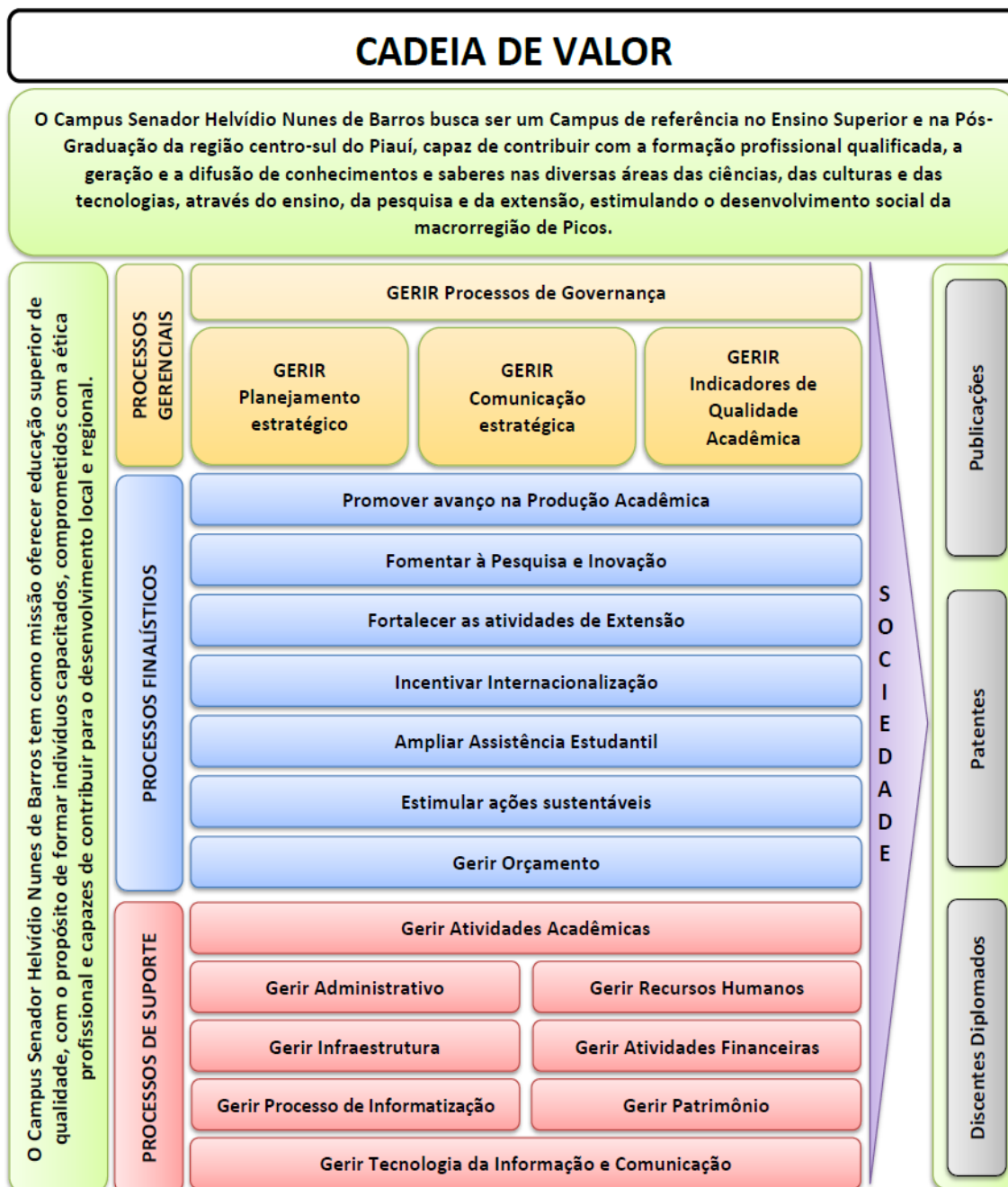

Fonte: CSHNB



## 1.2. Mapa Estratégico

Figura 02. Mapa estratégico do *campus* Senador Helvídio Nunes de Barros.



Fonte: CSHNB

### 1.3. Estrutura Organizacional

**Figura 03.** Organograma do *campus* Senador Helvídio Nunes de Barros

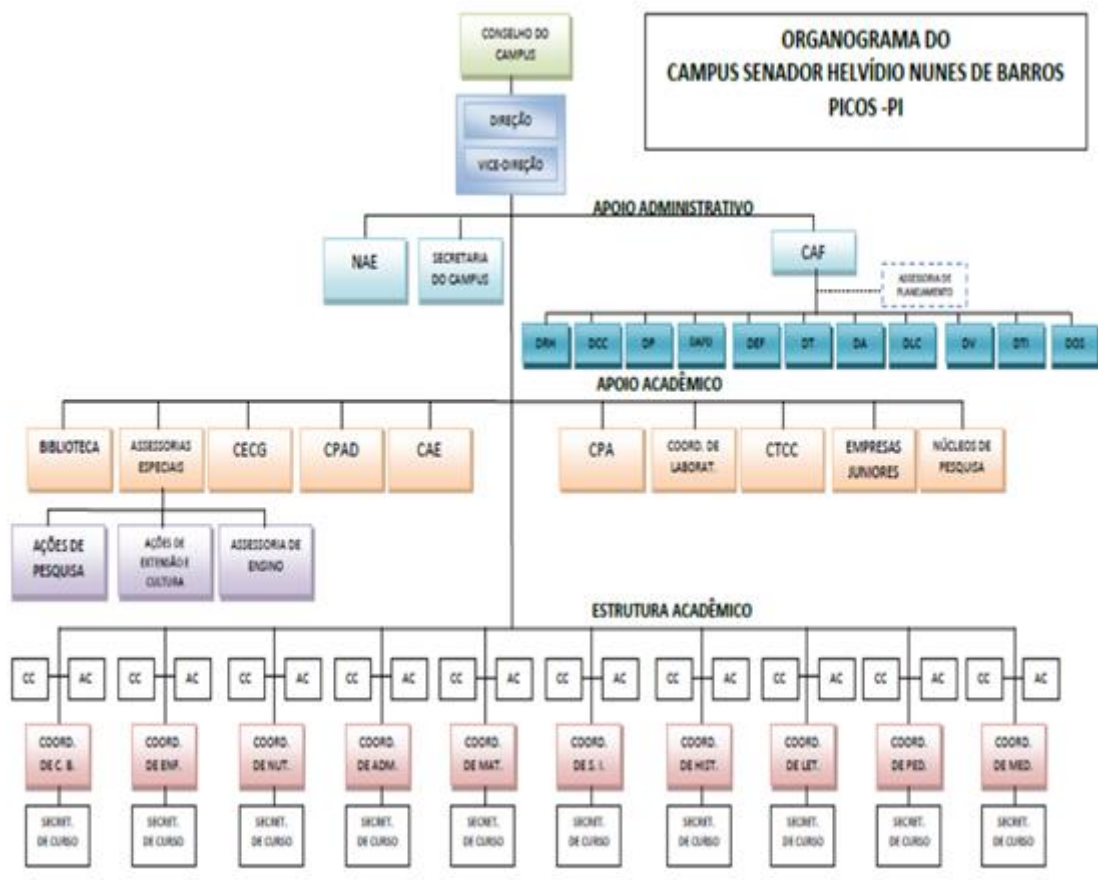

**LEGENDA:** **NAE** – Núcleo de Assistência Estudantil; **CAF** – Coordenação Administrativo-Financeira; **DRH** – Divisão de Recursos Humanos; **DCC** – Divisão de Comunicação e Cerimonial; **DP** – Divisão de Patrimônio; **DAPD** – Divisão de Arquivo, Protocolo e Documentação; **DEF** – Divisão de Espaço Físico; **DT** – Divisão de Transporte; **DA** – Divisão de Almoxarifado; **DLC** – Divisão de Limpeza e Conservação; **DV** – Divisão de Vigilância; **DTI** – Divisão de Tecnologia da Informação; **DOS** – Divisão de Obras e Serviços; **CECG** – Coordenações de Estágio dos Cursos de Graduação; **CPAD** – Comissão Permanente de Avaliação de Docentes; **CAE** – Comissão de Avaliação de Estágio Probatório; **CPA** – Comissão Própria de Avaliação; **CTCC** – Coordenações dos Trabalhos de Conclusão de Curso; **CC** – Colegiado do Curso; **AC** – Assembleia do Curso.

**Fonte:** Regimento Interno do CSHNB, conforme resolução nº. 041/2016/CONSUN.

### 1.4. Canais de comunicação e interação com a sociedade

O Campus Senador Helvídio Nunes de Barros (CSHNB), da Universidade Federal do Piauí - UFPI, conta com importantes instrumentos para oferecer transparência, orientar o aperfeiçoamento da gestão e esclarecer o cidadão quanto à história, estrutura e funcionamento da instituição, dentre outros fatores. Tais ferramentas estão disponibilizadas na página do CSHNB (<http://ufpi.br/picos>), figura 4.



Figura 04. Página Inicial do *campus* Senador Helvídio Nunes de Barros.

The screenshot shows the website's main page. At the top, there is a navigation bar with links like 'Autentique-se na Rede', 'Sair', 'Protocolo', 'Acesso à Informação', 'Ouvidoria', 'Concursos', 'Sala de Imprensa', and 'Site Antigo'. Below this, the page title is 'PÁGINA INICIAL > PÁGINA INICIAL PICOS'. The left sidebar contains a menu with categories like 'PÍCS', 'Direção', and 'SERVIÇOS'. The main content area features a large blue banner with the text 'ABRA UM CHAMADO' and 'sinapse.ufpi.br'. Below the banner is a 'Destaques' section with a photo of a classroom and several news items. The 'Últimas Notícias' section at the bottom lists recent news items with dates and titles.

A divulgação de notícias, eventos, fotos e informações atualizadas do Campus objetiva contribuir com o alcance da excelência acadêmica e visando ao fortalecimento institucional em âmbito administrativo, organizacional e, essencialmente, na melhoria das atividades relacionadas ao ensino, pesquisa, extensão e internacionalização, como forma de consolidação da Universidade como instituição socialmente responsável, geradora e socializadora do conhecimento e fomentadora do avanço científico e tecnológico, em direção ao desenvolvimento da sociedade local, regional e nacional.

Além do site do Campus, a instituição conta também com Sistema SIG (SIPAC, SIGRH, SIGAA e SIGAdmin), figura 3, que possibilita o envio e recebimento de memorandos e e-mails através do item Caixa Postal dentre outras funcionalidades.



**Figura 05.** Sistemas Integrados de Gestão da UFPI

Os murais impressos, que são quadros instalados em locais de grande circulação da Universidade, também são bastante utilizados, além do e-mail institucional disponibilizado também como alternativa de comunicação.

### **1.5. Desempenho dos cursos do CSHNB com relação aos processos avaliativos:**

Nesse item será possível visualizar a oferta por cursos, vagas anuais e outras características das graduações ofertadas por esta unidade. No tocante aos processos avaliativos, componentes do SINAES e operacionalizados pelo INEP/MEC, os cursos de graduação do Campus foram analisados no decorrer do ano de 2019 e obtiveram as seguintes notas para Conceito Preliminar do Curso e Conceito do Curso exibidas na Quadro 1.





**MINISTÉRIO DA EDUCAÇÃO**  
**UNIVERSIDADE FEDERAL DO PIAUÍ**  
**CAMPUS UNIVERSITÁRIO SENADOR HELVÍDIO N. DE BARROS**

Rua Cícero Duarte, nº. 905 - Bairro Junco-64.607-670-Picos-PI.

Fone: (89) 3422-4200/3422-4389



**Quadro 01.** Notas do CPC e CC dos Cursos de Graduação do CSHNB

CURSO	CÓDIGO E-MEC	CENTRO/CAMPUS	GRU	TURN	VAGAS ANUAIS	CONCEITO ENADE	CONCEITO CPC	TAXA DE SUCESSO (%)	TAXA DE EVASÃO (%)	TAXA DE RETENÇÃO (%)	ANO
Administração	99870	CSHNB	B	M/V	50	3	3	40,91	6,21	8,89	2019
Administração	99870	CSHNB	B	N	50	3	3	57,78	12,42	15,59	2019
Ciências Biológicas	99860	CSHNB	L	M/V	50	3	3	62,50	14,53	14,87	2019
Ciências Biológicas	99860	CSHNB	L	N	50	3	3	34,09	7,59	15,73	2019
Educação do Campo - Ciências da Natureza	1270592	CSHNB	L	M/V	120	-	-	34,48	40,96	28,40	2019
Enfermagem	99864	CSHNB	B	M/V	60	4	3	125,00	4,01	16,62	2019
História	104018	CSHNB	L	V/N	100	3	3	74,36	9,71	20,81	2019
História	104018	CSHNB	L	V/N	100	3	3	54,55	13,95	22,92	2019
Letras	94086	CSHNB	L	N	50	3	3	60,00	9,09	18,89	2019
Matemática	102588	CSHNB	L	M/V	50	2	3	32,61	17,09	18,08	2019
Matemática	102588	CSHNB	L	N	50	2	3	35,56	17,05	13,82	2019
Medicina	1342610	CSHNB	B	M/V	30	-	-	-	5,63	-	2019
Nutrição	102580	CSHNB	B	M/V	100	3	3	96,00	4,08	23,36	2019



**MINISTÉRIO DA EDUCAÇÃO**  
**UNIVERSIDADE FEDERAL DO PIAUÍ**  
**CAMPUS UNIVERSITÁRIO SENADOR HELVÍDIO N.DE BARROS**

Rua Cícero Duarte, nº. 905 - Bairro Junco-64.607-670-Picos-PI.

Fone: (89) 3422-4200/3422-4389



Pedagogia	33221	CSHNB	L	N	50	4	3	57,78	7,32	7,11	2019
Sistemas de Informação	102590	CSHNB	B	M/V	100	3	3	32,56	15,65	22,57	2019

**LEGENDA: Grau: B** - Bacharelado, **L** - Licenciatura; **Turno: M/V** - Matutino/Vespertino, **N** - Noturno.

**Fonte:** DGOV/PROPLAN/2020.



**MINISTÉRIO DA EDUCAÇÃO**  
**UNIVERSIDADE FEDERAL DO PIAUÍ**  
**CAMPUS UNIVERSITÁRIO SENADOR HELVÍDIO N. DE BARROS**

Rua Cícero Duarte, nº. 905 - Bairro Junco-64.607-670-Picos-PI.  
Fone: (89) 3422-4200/3422-4389



**1.6. Resultados da gestão do ano de 2020 e proposta de trabalho para o ano de 2021:**

<b>Atividades planejadas/realizadas no ano de 2020:</b>
<ul style="list-style-type: none"><li>➤ Realização do VI Seminário de Gestão;</li><li>➤ Realização no CSHNB do II Seminário de Iniciação Científica e do Seminário de Extensão;</li><li>➤ Aprovação do Regimento Interno da Biblioteca Setorial;</li><li>➤ Ampliação do apoio a capacitação na área técnica/docente;</li><li>➤ Melhorias nos blocos de salas de aula, através de pintura geral interna e parcial externa; Manutenções preventivas e corretivas na rede de energia elétrica no campus em geral; Aquisição de materiais elétricos e hidráulicos por solicitação à Teresina;</li><li>➤ Conclusão do Prédio de Gabinetes para Professores;</li><li>➤ Conclusão do Prédio do NAE –Núcleo de Assistência Estudantil;</li><li>➤ Pinturas realizadas nos Auditórios Severo Eulálio, Fontes Ibiapina, Restaurante Universitário, Biblioteca, Laboratórios e Prédio da Nutrição;</li><li>➤ Elaboração do PDI/PDU;</li><li>➤ Realização do II Encontro Pedagógico do CSHNB/UFPI;</li><li>➤ Ampliação do Link terceirizado de 100 mbps para 200 mbps;</li><li>➤ Aquisição de equipamentos para o Curso de Nutrição;</li><li>➤ Aquisição de equipamentos para o Curso de Medicina;</li><li>➤ Construção da Urbanização e Paisagismo no entorno da edificação e Obras de Acessibilidade à PNE´s. (Em fase de conclusão);</li><li>➤ Construção da Urbanização, Paisagismo, estacionamento, ampliação das salas de aula, tutorias e banheiros para o Curso de Medicina (Em fase de conclusão);</li><li>➤ Criação de vagas exclusivas de estacionamento nas dependências do Campus;</li><li>➤ Reforma no Restaurante Universitário;</li><li>➤ Reforma na Residência Universitária;</li><li>➤ Reformar o Auditório Fontes Ibiapina;</li><li>➤ Construção do Teatro - Parceria com Governo do Estado/Prefeitura (Em execução);</li><li>➤ Realização da UFPI Solidária – campanha de arrecadação de alimentos para famílias com vulnerabilidade social;</li><li>➤ Realização do Natal de Esperança do CSHNB – campanha de arrecadação de brinquedos para as crianças em situação de vulnerabilidade social.</li></ul>
<b>Proposta de trabalho para 2021:</b>
<ul style="list-style-type: none"><li>➤ Realização no CSHNB do III Seminário integrado - SIUFPI;</li><li>➤ Realizar o III Encontro Pedagógico do CSHNB/UFPI;</li><li>➤ Realização do V Seminário de Gestão;</li><li>➤ Garantir as manutenções preventivas/corretivas dos equipamentos deste Campus;</li><li>➤ Construção da Urbanização e Paisagismo no entorno da edificação e Obras de Acessibilidade à PNE´s. (Solicitação em andamento);</li><li>➤ Reforma para o Biotério do Campus (Solicitação em andamento);</li><li>➤ Ampliar o Laboratório do Curso de Sistema de Informação;</li></ul>



**MINISTÉRIO DA EDUCAÇÃO**  
**UNIVERSIDADE FEDERAL DO PIAUÍ**  
**CAMPUS UNIVERSITÁRIO SENADOR HELVÍDIO N. DE BARROS**

Rua Cícero Duarte, nº. 905 - Bairro Junco-64.607-670-Picos-PI.  
Fone: (89) 3422-4200/3422-4389



- Reformar e ampliar o DTI (processo aberto junto à PREUNI);
- Construção de uma quadra poliesportiva;
- Construção do Teatro - Parceria com Governo do Estado/Prefeitura – acompanhamento da obra;
- Adquirir mobília para o prédio do NAE – Núcleo de Assistência Estudantil;
- Construção de uma área de convivência;
- Adquirir mobília para o prédio do gabinete dos professores;
- Construção de um sistema de tratamento de esgoto sanitário/interno;
- Ações de caráter continuado sobre Saúde Mental em parceria com o Grupo Valorizando a Vida;
- Manter e ampliar a assistência estudantil;
- Aquisição do sistema anti-furto da biblioteca para abertura do acervo bibliográfico;
- Encontros pedagógicos com os professores dos cursos em conjunto com as respectivas coordenações;
- Equipar o laboratório de simulação clínica com o sistema audiovisual/microfone/gravador;
- Implementar um Comitê de Saúde local.

OBSERVAÇÃO: Para informações detalhadas sobre o planejamento estratégico da unidade, consultar:

[https://www.ufpi.br/arquivos\\_download/arquivos/PDU\\_CSHNB\\_vers%C3%A3o\\_atualizada\\_e\\_aprovada\\_pelo\\_CONCSHNB20201101113138.pdf](https://www.ufpi.br/arquivos_download/arquivos/PDU_CSHNB_vers%C3%A3o_atualizada_e_aprovada_pelo_CONCSHNB20201101113138.pdf)

### 1.7. Coordenação Administrativo-financeiro

<b>SETOR:</b> Coordenação Administrativa e Financeira - CAF
<b>SERVIDORES LOTADOS:</b> Delmárcio de Moura Sousa
<b>RESPONSÁVEL:</b> Coordenador Administrativo-Financeiro: Delmárcio de Moura Sousa
<b>ATRIBUIÇÕES:</b> Assessorar a Diretoria do <i>Campus</i> em suas atividades de superintendência, fiscalização e coordenação das atividades do <i>Campus</i> e suas dependências nos planos didático-científico, administrativo, financeiro e disciplinar por meio dos subsetores que a compõem, a saber: Biblioteca; Divisão de Contabilidade e Finanças; Divisão de Patrimônio e Espaço Físico; Divisão de Transportes; Divisão de Almoxarifado; Divisão de Limpeza, Conservação e Vigilância; Divisão de Tecnologia da Informação; Divisão de Recursos Humanos; Divisão de Obras; Divisão de Arquivo, Protocolo e Documentação e, Laboratórios; além de apoio às atividades realizadas pelo Núcleo de Assistência Estudantil – NAE, composto por: Consultório Odontológico e Restaurante Universitário e Residência Universitária.
<b>RESUMO DE ATIVIDADES PLANEJADAS E REALIZADAS EM 2020</b>
O ano de 2020 foi um ano atípico, em razão da pandemia causada pela COVID-19, marcado por incertezas e perdas de milhares de pessoas, conforme pudemos constatar. Em razão disso, as atividades administrativas foram realizadas em sua grande maioria de forma remota, porém, todas realizadas com eficiência e zelo. Pode-se destacar como atividade marcante durante o ano de 2020, as diversas reuniões online, realizadas principalmente, utilizando-se a ferramenta – Google Meet. Apesar das incertezas e dificuldades causadas pela COVID-19, houve uma série de atividades realizadas conforme abaixo:



**MINISTÉRIO DA EDUCAÇÃO**  
**UNIVERSIDADE FEDERAL DO PIAUÍ**  
**CAMPUS UNIVERSITÁRIO SENADOR HELVÍDIO N. DE BARROS**

Rua Cícero Duarte, nº. 905 - Bairro Junco-64.607-670-Picos-PI.  
Fone: (89) 3422-4200/3422-4389



- Reuniões com os servidores técnico administrativos, com o intuito de apresentação dos relatórios financeiros, referentes ao ano de 2019, bem como informes sobre as atividades administrativas dos seus setores/divisões.
- Reunião com os fiscais dos contratos dos Laboratórios Multidisciplinares do CSHNB, a fim de prestar informações sobre alterações na forma de solicitar empenhos, além da disponibilização de materiais para estudo, buscando a melhor atuação dos mesmos em suas fiscalizações, entre outros.
- Inclusão de demanda do CSHNB, referente a aquisição de materiais, equipamentos, serviços, entre outros, no Planejamento e Gerenciamento da Contratação – PGC 2021, conforme estabelecido pela Instrução Normativa – IN 01/2019.
- Reunião no CSHNB com todas as Coordenações de Cursos e Direção do *Campus*, para apresentação dos relatórios financeiros do ano de 2019, apresentando os avanços alcançados, sobretudo, no aumento do número de empresas terceirizadas que prestam serviços a este *Campus*.
- Reuniões com os motoristas, a Direção do *Campus* e a Divisão de Transportes, a fim de traçar estratégias para o melhor planejamento das demandas de viagens.
- Apresentação para as Divisões, Assessorias, Coordenações de Cursos, e Direção do CSHNB, do novo módulo do sistema de Patrimônio do SIPAC, bem como as mudanças nas solicitações de materiais de expediente, entre outros.
- Organização e participação, no IV Seminário de Gestão e Gestores, do *Campus* Senador Helvídio Nunes de Barros.
- Participação em reuniões diversas, a fim de tratar sobre a construção do Plano de Desenvolvimento da Unidade – PDU – 2020 a 2024.
- Confecção do PDU, referente ao eixo temático: Gestão, Governança e Inovação, para as atividades do CSHNB, com os objetivos, metas e estratégias.
- Resoluções de atividades administrativas nas diversas Pró-Reitorias, Prefeitura Universitária, Superintendências e, demais setores do *Campus* Ministro Petrônio Portela.
- Participação de diversas reuniões online via Google Meet, a fim de tratar sobre demandas do CSHNB, entre elas: Licitação para contratação de empresa terceirizada para locação de veículos; licitação para aquisição do sistema de vídeo monitoramento do Laboratório de Simulação; móveis para o CSHNB, entre outros.
- Confecção e envio de diversos memorandos eletrônicos, bem como, encaminhamento de documentos para abertura de diversos processos e, acompanhamento dos mesmos.
- Gerenciamento e acompanhamento na página do comprasnet, dos pregões eletrônicos realizados pela UFPI, bem como, abertura de processos, para solicitação de materiais e equipamentos licitados.
- Manutenção e conservação das Splits em todo o *Campus*.
- Fechamento de espaços em salas de aulas, deixados quando da retirada dos Ares Condicionados do tipo janeleiros.
- Início da mobília do gabinete dos professores, bem como substituição e reposição de móveis nos setores administrativos do *Campus*.
- Fomentação da participação de servidores técnico-administrativos e funcionários terceirizados em capacitações.
- Capacitação/treinamento aos servidores técnicos administrativos, em novos cursos, disponibilizados pela Pró-Reitoria de Administração, além de outras Pró-Reitorias.



**MINISTÉRIO DA EDUCAÇÃO**  
**UNIVERSIDADE FEDERAL DO PIAUÍ**  
**CAMPUS UNIVERSITÁRIO SENADOR HELVÍDIO N. DE BARROS**

Rua Cícero Duarte, nº. 905 - Bairro Junco-64.607-670-Picos-PI.  
Fone: (89) 3422-4200/3422-4389



- Substituição de aparelhos telefônicos defeituosos por novos aparelhos.
- Acompanhamento mensal dos relatórios das impressões, para fins de controles gerenciais e administrativos.
- Ampliação de projetores multimídia nos locais onde existia demanda e/ou problemas nos mesmos, além de eventuais reparos em tomadas, cabos e outros.
- Construção do muro lateral que delimita a área do *Campus* com o Bairro Parque de Exposição.
- Construção de rampas de acessibilidade nos blocos: Especialização, Medicina e Biblioteca.
- Reforma nas dependências do Auditório Fontes Ibiapina.
- Construção de uma praça de convivência entre os blocos da Pós-Graduação e Medicina.
- Construção um bloco de salas de aulas, com banheiros, para o curso de Medicina.
- Reforma predial e patrimonial em diversos locais do *Campus*.
- Reforma em alguns quartos da Residência Universitária, além de serviços de manutenção da mesma.
- Substituição parcial das cadeiras do laboratório de informática (sala 821), por novas cadeiras.

**AÇÕES PLANEJADAS E NÃO REALIZADAS EM 2020**

<b>AÇÕES NÃO REALIZADAS</b>	<b>JUSTIFICATIVA</b>
<ul style="list-style-type: none"><li>➤ Execução da sinalização do trânsito interno no Campus, com a inclusão de faixa contínua de entrada e saída no portão central.</li><li>➤ Contratação de empresa terceirizada, para a prestação de serviços de manutenção nos geradores do Campus.</li><li>➤ Aquisição de mobília (sofás e outros móveis), para a Residência Universitária.</li><li>➤ Aquisição do sistema antifurto para a Biblioteca Ozildo Albano/CSHNB.</li><li>➤ Aquisição e instalação de câmaras e equipamentos de som e imagem, para o Laboratório de Simulação/CSHNB.</li><li>➤ Treinamento para os docentes e técnicos dos laboratórios multidisciplinares, para o manuseio correto dos bonecos do laboratório referido.</li><li>➤ Substituição da mobília em sua totalidade, nos setores administrativos e salas de professores.</li><li>➤ Reforma e/ou construção do Biotério do CSHNB.</li></ul>	<ul style="list-style-type: none"><li>➤ As ações planejadas, porém, não executadas em 2020, dão-se em razão da redução do orçamento para tais fins, o que impossibilitou a concretização das mesmas.</li></ul>

**PROPOSTA DE TRABALHO PARA 2021**

<b>OBJETIVOS E METAS PARA 2021</b>	<b>ESTRATÉGIAS</b>
<ul style="list-style-type: none"><li>➤ Continuidade da publicização dos relatórios financeiros do <i>Campus</i>, com informações sobre as receitas e despesas que entram e saem do <i>Campus</i>.</li><li>➤ Meta: publicação de 100% dos relatórios financeiros, envolvendo receitas e despesas, do</li></ul>	<ul style="list-style-type: none"><li>➤ Acompanhamento e gerenciamento dos saldos de empenho, liquidação e pagamento, por parte da Divisão de Contabilidade e Finanças e dos fiscais de contratos, do CSHNB.</li></ul>



MINISTÉRIO DA EDUCAÇÃO  
UNIVERSIDADE FEDERAL DO PIAUÍ  
CAMPUS UNIVERSITÁRIO SENADOR HELVÍDIO N. DE BARROS

Rua Cícero Duarte, nº. 905 - Bairro Junco-64.607-670-Picos-PI.  
Fone: (89) 3422-4200/3422-4389



<i>Campus.</i>	
<ul style="list-style-type: none"><li>➤ Realizar reuniões com os servidores técnicos administrativos e coordenadores de cursos, a fim de apresentar os resultados obtidos pelo <i>Campus</i> em 2019, bem como apresentar as propostas e planejamento para 2020.</li><li>➤ Meta: Atingir 100% dos técnicos e coordenadores de cursos nessas reuniões.</li></ul>	<ul style="list-style-type: none"><li>➤ Fazer uma divulgação dessa reunião, mostrando a importância da participação de todos no processo de construção de um <i>Campus</i>/UFPI cada vez melhor.</li></ul>
<ul style="list-style-type: none"><li>➤ Realizar reuniões rotineiras com os chefes dos setores administrativos do <i>Campus</i>.</li><li>➤ Meta: Buscar o engajamento e envolvimento de 100% dos chefes dos setores, para assim, planejar as ações para os períodos letivos de 2021.</li></ul>	<ul style="list-style-type: none"><li>➤ Fazer convocações através de memorandos eletrônicos e/ou e-mails, de forma a que todos possam tomar conhecimento da convocação.</li></ul>
<ul style="list-style-type: none"><li>➤ Participação na semana de recepção dos calouros, promovida pelo Núcleo de Assistência ao Estudante – NAE, com o intuito de mostrar aos calouros e demais alunos, onde e como acessar as informações financeiras, entre outras, na página do <i>Campus</i>.</li><li>➤ Meta: Facilitar o acesso e conhecimento, para toda comunidade ufpiana, de 100% dos relatórios financeiros e estrutura administrativa de funcionamento dos setores.</li></ul>	<ul style="list-style-type: none"><li>➤ Apresentação em slides, de forma compactada, dos relatórios referidos, como forma de propiciar um melhor conhecimento e entendimento aos discentes, além da busca de envolvimento dos mesmos.</li></ul>
<ul style="list-style-type: none"><li>➤ Desenvolver programas de capacitação e treinamento aos servidores do <i>Campus</i>, visando a maior eficiência e a melhor qualidade dos serviços prestados.</li><li>➤ Meta: Capacitação de 100% dos servidores do CSHNB.</li></ul>	<ul style="list-style-type: none"><li>➤ Buscar parcerias e convênios com outras instituições de ensino, a fim de facilitar e ampliar as capacitações.</li></ul>
<ul style="list-style-type: none"><li>➤ Ampliar a utilização do Sistema Integrado de Patrimônio, Administração e Contratos – SIPAC.</li><li>➤ Meta: Utilizar 60% das funcionalidades que o SIPAC dispõe.</li><li>➤ Meta: Migração dos processos físicos, para 100% em processos eletrônicos.</li></ul>	<ul style="list-style-type: none"><li>➤ Encaminhar as demandas à Superintendência de Tecnologia da Informação – STI, a fim de propiciar a implantação.</li></ul>
<ul style="list-style-type: none"><li>➤ Avaliar o desempenho da gestão do controle interno, com a implementação de ações preventivas à ocorrência de riscos.</li><li>➤ Meta: Dar praticidade em 90% das atividades definidas na política de gestão de riscos da UFPI.</li></ul>	<ul style="list-style-type: none"><li>➤ Desenvolver sistemas de controle interno, a fim de que os mesmos possam minimizar as atividades que envolvem riscos, da UFPI.</li></ul>
<ul style="list-style-type: none"><li>➤ Participação em cursos/eventos realizados no <i>Campus</i> Sede da UFPI, como forma de buscar mais e mais capacitação, para o melhor exercício</li></ul>	<ul style="list-style-type: none"><li>➤ Aperfeiçoar cada vez mais a comunicação entre o <i>Campus</i> de Picos e o <i>Campus</i> Sede em Teresina, pois isso permite uma atualização constante sobre</li></ul>



MINISTÉRIO DA EDUCAÇÃO  
UNIVERSIDADE FEDERAL DO PIAUÍ  
CAMPUS UNIVERSITÁRIO SENADOR HELVÍDIO N. DE BARROS

Rua Cícero Duarte, nº. 905 - Bairro Junco-64.607-670-Picos-PI.  
Fone: (89) 3422-4200/3422-4389



<p>do cargo/função.</p> <p>➤ Meta: Estar apto ao exercício do cargo/função, além do melhor desempenho dos serviços executados.</p>	<p>os cursos/eventos que ocorrem no <i>Campus</i> Sede.</p>
<p>➤ Dar continuidade a realização, organização e participação no Seminário de Gestão e Gestores, do CSHNB.</p> <p>➤ Meta: Buscar o envolvimento e a participação de pelo menos 60% da comunidade (alunos, docentes, técnicos e funcionários terceirizados) que compõem o CSHNB.</p>	<p>➤ Ampla divulgação das atividades que serão desenvolvidas, mostrando a relevância das mesmas.</p>
<p>➤ Acompanhamento e avaliação das atividades propostas no PDU – 2020 a 2024, referentes ao eixo temático: Gestão, Governança e Inovação.</p> <p>➤ Meta: Mensurar 80% das atividades inseridas no PDU – 2020 a 2024, para o eixo: Gestão, Governança e Inovação.</p>	<p>➤ Elaborar um cronograma trimestral para o acompanhamento e avaliação das atividades inseridas no PDU.</p>
<p>➤ Participação em cursos na área do comprasnet (site de compras do governo federal), a fim de poder conhecer, entender e melhor fazer uso das diversas funcionalidades disponíveis, principalmente na aba de pregões eletrônicos.</p> <p>➤ Meta: Aprender a manusear em pelo menos 80% das funcionalidades disponíveis na página do comprasnet.</p>	<p>➤ Solicitar junto a Pró-Reitoria de Administração – PRAD, cursos voltados para essa área.</p>
<p>➤ Móvel e entrega do gabinete dos professores.</p> <p>➤ Meta: Entregar 100% do gabinete dos professores mobiliados.</p>	<p>➤ Acompanhamento das demandas de móvel e outras, junto a Diretoria Administrativa da PRAD.</p>
<p>➤ Execução da sinalização do trânsito interno no <i>Campus</i>, com a inclusão de faixa contínua de entrada e saída no portão central.</p> <p>➤ Meta: Sinalização de 100% do <i>Campus</i>, permitindo assim a fácil localização dos setores, além de minimizar o risco de acidentes envolvendo veículos.</p>	<p>➤ Buscar recursos junto a Pró-Reitoria de Planejamento e Orçamento - PROPLAN, para executar o projeto da sinalização.</p>
<p>➤ Reforma nas dependências do Auditório Fontes Ibiapina e Maria Severo Eulálio.</p> <p>➤ Meta: Executar a reforma em 100% dos Auditórios do <i>Campus</i>.</p>	<p>➤ Buscar recursos junto a Prefeitura Universitária, para fazer a reforma dos dois auditórios do <i>Campus</i>.</p>
<p>➤ Construção de uma praça de convivência entre os blocos da Pós-Graduação e Medicina.</p> <p>➤ Meta: Finalizar 100% o projeto de construção, até março de 2021, o qual se encontra em andamento no <i>Campus</i>.</p>	<p>➤ Fazer o acompanhamento de construção dessa praça, sempre fornecendo informações à Prefeitura Universitária.</p>
<p>➤ Construção um bloco de salas de aulas, com</p>	<p>➤ Fazer o acompanhamento de construção</p>





MINISTÉRIO DA EDUCAÇÃO  
UNIVERSIDADE FEDERAL DO PIAUÍ  
CAMPUS UNIVERSITÁRIO SENADOR HELVÍDIO N. DE BARROS

Rua Cícero Duarte, nº. 905 - Bairro Junco-64.607-670-Picos-PI.  
Fone: (89) 3422-4200/3422-4389



<p>banheiros, para o curso de Medicina.</p> <p>➤ Meta: Finalizar 100% o projeto de construção, até março de 2021, o qual se encontra em andamento no <i>Campus</i>.</p>	<p>desse bloco de salas de aulas, sempre fornecendo informações à Prefeitura Universitária.</p>
<p>➤ Contratação de empresa terceirizada, para a prestação de serviços de manutenção nos geradores do <i>Campus</i>.</p> <p>➤ Meta: Colocar em funcionamento 100% dos geradores do <i>Campus</i>.</p>	<p>➤ Acompanhar junto a Prefeitura Universitária e a Coordenadoria de Compras e Licitações, o andamento do processo licitatório, que está em andamento.</p>
<p>➤ Reforma em alguns quartos da Residência Universitária, além de serviços de manutenção da mesma.</p> <p>➤ Meta: Através do pregão de manutenção predial e patrimonial do <i>Campus</i>, realizar 100% dos serviços de reformas e outros, na Residência Universitária.</p>	<p>➤ Encaminhamento das demandas à empresa terceirizada, a qual estará disponível para o <i>Campus</i>. Bem como, fazer o acompanhamento da execução das demandas repassadas.</p>
<p>➤ Aquisição de mobília (sofás e outros móveis), para a Residência Universitária.</p> <p>➤ Meta: Substituir em 100% a mobília que esteja em condições inadequadas para o uso.</p>	<p>➤ Fazer o encaminhamento e acompanhamento das demandas à Diretoria Administrativa da PRAD e, Pró-Reitoria de Assuntos Estudantis e Comunitários – PRAEC.</p>
<p>➤ Reforma predial e patrimonial em diversos locais do <i>Campus</i>.</p> <p>➤ Meta: Realizar serviços essenciais em pelo menos 80% do <i>Campus</i>.</p>	<p>➤ Encaminhar as demandas dos serviços à empresa terceirizada e à Prefeitura Universitária.</p>
<p>➤ Aquisição do sistema antifurto para a Biblioteca Ozildo Albano/CSHNB.</p> <p>➤ Meta: Finalizar o processo licitatório, que está em andamento, para em seguida fazer a aquisição do sistema referido, para o <i>Campus</i>.</p>	<p>➤ Buscar recursos junto a Pró-Reitoria de Planejamento e Orçamento, para fazer a aquisição do sistema antifurto.</p>
<p>➤ Aquisição e instalação de câmaras e equipamentos de som e imagem, para o Laboratório de Simulação/CSHNB.</p> <p>➤ Meta: Finalizar o processo licitatório, que está em andamento, para em seguida fazer a aquisição desses equipamentos.</p>	<p>➤ Buscar recursos junto a Pró-Reitoria de Planejamento e Orçamento, para fazer a aquisição dos equipamentos de som e imagem.</p>
<p>➤ Treinamento para os docentes e técnicos dos laboratórios multidisciplinares, para o manuseio correto dos bonecos do laboratório referido.</p> <p>➤ Meta: Agendar reunião com a empresa ganhadora do processo licitatório, para fins de estabelecimento de uma data, a fim de realizar o treinamento.</p>	<p>➤ Buscar recursos junto a Pró-Reitoria de Planejamento e Orçamento, para contratação da empresa terceirizada, que fará o treinamento com os servidores.</p>
<p>➤ Substituição das cadeiras dos laboratórios de</p>	<p>➤ Acompanhar os processos licitatórios e</p>



**MINISTÉRIO DA EDUCAÇÃO**  
**UNIVERSIDADE FEDERAL DO PIAUÍ**  
**CAMPUS UNIVERSITÁRIO SENADOR HELVÍDIO N. DE BARROS**

Rua Cícero Duarte, nº. 905 - Bairro Junco-64.607-670-Picos-PI.  
Fone: (89) 3422-4200/3422-4389



<p>informática e, em outros setores onde há necessidade, por novas cadeiras.</p> <p>➤ Meta: Realizar a substituição e reposição de pelo menos 80% das cadeiras dos laboratórios, e outros setores, que haja necessidade.</p>	<p>adesões de Atas, que estão em andamento, junto a Diretoria Administrativa da PRAD.</p>
<p>➤ Reuniões e treinamentos com os fiscais de contratos, a fim de torná-los aptos a utilizarem o comprasnet – módulo contrato.</p> <p>➤ Meta: realizar reuniões com todos os fiscais e suplentes de contratos do CSHNB, em razão da integração do comprasnet com os contratos, tornando-os capacitados a utilizarem o sistema.</p>	<p>➤ Acompanhar a inserção das faturas de contratos no sistema do comprasnet – módulo contrato, buscando informações a apoio junto a Gerência de Contratos/Diretoria Administrativa da PRAD.</p>

### 1.8. Divisão de Contabilidade e Finanças

<b>SETOR:</b> Divisão de Contabilidade e Finanças
<b>SERVIDORES LOTADOS:</b> Gilvan José Sousa Santos e Rosiane de Sousa Luz
<b>RESPONSÁVEL:</b> Gilvan José Sousa Santos
<b>ATRIBUIÇÕES:</b> Coordenar e executar os trabalhos e funções da administração orçamentária, contábil e financeira do Campus; analisar as demonstrações contábeis, conforme o plano estabelecido pela administração superior; realizar as transferências internas de recursos, previamente autorizados; solicitar remanejamentos e transposições orçamentárias; elaborar e disponibilizar relatórios para controle dos recursos orçamentários de repasses recebidos/descentralizações de créditos; controlar, registrar, arquivar e apresentar prestação de contas de convênios e repasses; apropriar, controlar e prestar contas dos suprimentos de fundos concedidos ao Campus; realizar a conformidade contábil e dos registros de gestão; executar, em nível de Campus, os procedimentos relativos aos sistemas do Governo Federal, disponibilizados para as áreas de orçamento, finanças, contabilidade e acompanhamento de metas e concessão de diárias e passagens; organizar a elaboração da dotação orçamentária destinada ao Campus; elaborar relatório anual de prestação de contas da execução orçamentária do Campus; registrar e acompanhar as solicitações de diárias e passagens; manter efetivo controle de prestação de contas de diárias e passagens e orientar os envolvidos no sentido de sanar pendências conforme legislação em vigor; elaborar relatório anual detalhado de despesas com diárias e passagens do Campus; prestar informações de natureza orçamentário-financeira de forma a subsidiar a tomada de decisão da Direção do Campus; fornecer com presteza e em tempo hábil informações às instâncias superiores e diversos órgãos de controle do poder público, sempre que solicitado; e elaborar os demonstrativos referentes à execução orçamentário-financeira e informações contábeis, em conformidade com as exigências dos órgãos de controle externo e interno, para juntada ao processo de prestação de contas da Universidade Federal do Piauí.
<b>RESUMO DE ATIVIDADES PLANEJADAS E REALIZADAS EM 2020</b>
<p>➤ Lançamento de solicitações de diárias e passagens no SCDP – Sistema de Concessão de Diárias e Passagens dos servidores do CSHNB/Picos/PI.</p> <p>➤ Lançamento das prestações de contas das emissões de diárias e passagens aéreas entregues pelos servidores no SCDP – Sistema de Concessão de Diárias e Passagens dos servidores do CSHNB/Picos/PI.</p>



**MINISTÉRIO DA EDUCAÇÃO  
UNIVERSIDADE FEDERAL DO PIAUÍ  
CAMPUS UNIVERSITÁRIO SENADOR HELVÍDIO N. DE BARROS**

Rua Cícero Duarte, nº. 905 - Bairro Junco-64.607-670-Picos-PI.  
Fone: (89) 3422-4200/3422-4389



- Orientação aos servidores do CSHNB/Picos/PI quanto à legislação referente à concessão de passagens e diárias e prestação de contas.
- Participação de reuniões via Google Meet com a Direção, Coordenação Administrativo-Financeira e servidores do CSHNB/Picos/PI.
- Fornecimento de informações à Direção do CSHNB/Picos/PI para controle e subsídio na tomada de decisões.

**AÇÕES PLANEJADAS E NÃO REALIZADAS EM 2020**

AÇÕES NÃO REALIZADAS	JUSTIFICATIVA
➤ As atividades planejadas para 2020 foram realizadas a contento.	

**PROPOSTA DE TRABALHO PARA 2021**

OBJETIVOS E METAS PARA 2021	ESTRATÉGIAS
➤ Descentralizar atividades realizadas na Divisão de Contabilidade do Campus Ministro Petrônio Portella para o Campus Senador Helvídio Nunes de Barros.	➤ Treinamento dos servidores da Divisão de Contabilidade e Finanças do CSHNB pela Divisão de Contabilidade do Campus Ministro Petrônio Portella através de encontros de forma remota/virtual.

**1.9. Divisão de Patrimônio e Espaço Físico**

<b>SETOR:</b> Patrimônio e Espaço Físico
<b>SERVIDORES LOTADOS:</b> Fernando Antonio da Silva e Thiago Abel Teixeira Rocha
<b>RESPONSÁVEL:</b> Fernando Antonio da Silva
<b>ATRIBUIÇÕES:</b> <u><b>Divisão de Patrimônio:</b></u> Coordenar, acompanhar e orientar as atividades relacionadas com as áreas de Patrimônio do CSHNB; Manter permanente controle dos bens materiais do CSHNB; Acompanhar e registrar a mobilização de móveis e equipamentos nos espaços físicos do CSHNB; Adotar medidas relativas à conservação dos móveis e equipamentos do Campus; Providenciar a manutenção dos móveis e equipamentos do Campus que se encontrarem danificados; Prestar informações sobre os bens permanentes do Campus, quando julgar necessário ou recomendável; Controlar e manter atualizado o inventário patrimonial do Campus; Encaminhar anualmente ao órgão competente o inventário de bens patrimoniais do Campus; Solicitar transferências e desfazimento dos bens inservíveis conforme legislação em vigor; Acompanhar e fiscalizar a fixação das placas de formatura, conforme padrões estabelecidos nas normas vigentes; Realizar registros fotográficos e/ou vídeos das atividades de cultura e demais eventos para construir a memória do Campus.
<u><b>Divisão de Espaço Físico:</b></u> Distribuir espaços conforme orientação da Direção e da Coordenação Administrativo-Financeira do Campus; Alocar salas de aulas conforme a demanda enviada com antecedência pelos chefes de curso em cada semestre letivo; Reservar salas de aulas, laboratório de informática e auditórios para reuniões e eventos para docentes; Reservar salas de aulas, laboratório de informática e auditórios para reuniões e eventos externos mediante autorização da Direção; Garantir o bom funcionamento dos auditórios; Manter atualizada lista de espera de professores por Salas Individuais; Manter atualizada lista nominal de professores e suas respectivas lotações em salas individuais; Gerenciar a utilização dos espaços físicos (auditórios, salas de aula, etc.); Realizar limpeza periódica de cartazes e outros afixados em murais.



MINISTÉRIO DA EDUCAÇÃO  
UNIVERSIDADE FEDERAL DO PIAUÍ  
CAMPUS UNIVERSITÁRIO SENADOR HELVÍDIO N. DE BARROS

Rua Cícero Duarte, nº. 905 - Bairro Junco-64.607-670-Picos-PI.  
Fone: (89) 3422-4200/3422-4389



**RESUMO DE ATIVIDADES PLANEJADAS E REALIZADAS EM 2020**

- Realizado o controle patrimonial, totalmente transparente;
- Controle de entrada e saída de equipamentos;
- Planejamento das compras de material permanente de 2020;

**PROPOSTA DE TRABALHO PARA 2021**

**OBJETIVOS E METAS PARA 2020**

- Zerar a fila para a sala de professores e organizar
- Campanha de preservação patrimonial para os alunos.

**ESTRATÉGIAS**

- Término e entrega do bloco de sala de professores, realizando a divisão, substituição e remanejamento dos professores de forma a ficarem todos satisfeitos com suas salas e companheiros de sala.
- Juntamente com o curso de administração, DCE, CA's realizar uma campanha para conscientização do aluno para preservação predial e patrimonial do CAMPUS, o bom uso e a maneira racional de usar o bem público.

**1.10. Divisão de Transportes**

<b>SETOR:</b> Divisão de Transportes
<b>SERVIDORES LOTADOS:</b> Aldo Rhak Alves Alexandre
<b>RESPONSÁVEL:</b> Aldo Rhak Alves Alexandre
<b>ATRIBUIÇÕES:</b> A Divisão de Transportes deste campus é responsável por atender as demandas de solicitações de viagens de cunho Administrativo, Pedagógico, Pesquisa, Ensino e Extensão, sendo estas, direcionadas ao Coordenador Administrativo/Financeiro do <i>Campus</i> , que as encaminha à Divisão de Transportes para ciência, agendamento e atendimento. As solicitações são atendidas com base na Resolução nº 031/2017 de 15/08 de 2017, que regulamenta a utilização dos veículos oficiais da UFPI. O responsável pela Divisão de Transportes atua como fiscal em 03 (quatro) contratos referente a empresas terceirizadas que prestam serviços a este <i>Campus</i> , acompanha o desempenho dos trabalhos realizados diariamente pelos motoristas contratados de empresa terceirizada, os quais prestam serviços ao <i>Campus</i> Senador Helvídio Nunes de Barros/Picos-PI, fiscaliza e acompanha os serviços de manutenção, abastecimento e limpeza dos veículos oficiais, bem como, do veículo locado de empresa terceirizada. É responsável pelo recebimento de documentos, elaboração e formalização de processos e, encaminhamento dos mesmos para pagamento de notas de fiscais de prestação de serviços. O <i>Campus</i> conta hoje com 04 (quatro) veículos oficiais: Courier-Placa LVM-7369 Frontier-Placa NIH 2570 Ônibus-Placa LVQ-5024 Ônibus-Placa NID-7087. O <i>Campus</i> ainda dispõe de 01 (um) veículo locado de empresa terceirizada: Van Renault/Master MBUS Placa: PIY 0633 O campus teve sua frota de veículos reduzida, uma vez que o veículo Caminhonete - Amarok Placa-QRS-7330, fora devolvido, após o término do contrato.



**MINISTÉRIO DA EDUCAÇÃO**  
**UNIVERSIDADE FEDERAL DO PIAUÍ**  
**CAMPUS UNIVERSITÁRIO SENADOR HELVÍDIO N. DE BARROS**

Rua Cícero Duarte, nº. 905 - Bairro Junco-64.607-670-Picos-PI.  
Fone: (89) 3422-4200/3422-4389



**RESUMO DE ATIVIDADES PLANEJADAS E REALIZADAS EM 2020**

- Reuniões com os motoristas e com a Coordenação Administrativa e Financeira, a fim de planejar e executar as manutenções nos veículos, a fim de deixá-los prontos para uso, sempre que necessário.
- Os veículos acima citados, passaram por revisões (preventivas) e/ou manutenções (corretivas), estando em condições de atender as solicitações de viagens que foram solicitadas (alguns estando aptos para viagens longas, outras apenas para uso na cidade de picos e localidades próximas);
- Conforme a Resolução nº 031/2017 de 15/08 de 2017, atendemos as demandas de solicitações de veículos obedecendo as seguintes prioridades:
  1. Transportes de Docentes, Técnico-Administrativo e Discentes da Unidade para as Aulas de Campo, Trabalhos de Campo e Visitas Técnicas previstas no Plano de Curso de Disciplinas de Ensino Básico, Técnico e Tecnológico - EBTT, Ensino de Graduação e Pós-graduação;
  2. Transporte de Docentes, Técnico-Administrativo e Discentes da Unidade para Atividades de Campo Relacionadas ao Desenvolvimento de Projetos de Pesquisa e Extensão;
  3. Transporte de Docentes, Técnico-Administrativo e Discentes da Unidade para Apresentação de Trabalhos em Congressos Científicos Relevantes para a Área (Somente para Autores com Trabalhos Aprovados e Apresentação da Carta de Aceite, não Inclui Participação sem Apresentação de Trabalho);
  4. Transporte de Convidados Externos para Participação em Bancas Examinadoras, Seminários, Palestras e Atividades Afins, Quando esta for a Opção mais Viável e Econômica;
  5. Transportes de Diretores e Coordenadores de Cursos Entre Campi para Participação em Reuniões dos Conselhos Superiores;
  6. Transporte de Docentes, Técnico-Administrativo e Discentes da Graduação para Coleta de Dados e Atividades Afins ao Desenvolvimento de Projetos de Iniciação Científica;
  7. Transporte de Docentes, Técnico-Administrativo Entre Campi para Atividades Didáticas;
  8. Transporte de Docentes, Técnico-Administrativo e Discentes da Unidade para Participação em Congressos Científicos Relevantes para a Área (sem a Apresentação de Trabalhos, com Inscrição Comprovada e Devida Justificativa).

**AÇÕES PLANEJADAS E NÃO REALIZADAS EM 2020**

<b>AÇÕES NÃO REALIZADAS</b>	<b>JUSTIFICATIVA</b>
➤ Aquisição de novos veículos, mesmo que por aluguel;	➤ Pandemia ➤ Falta de verba orçamentária.

**PROPOSTA DE TRABALHO PARA 2021**

<b>OBJETIVOS E METAS PARA 2021</b>	<b>ESTRATÉGIAS</b>
➤ Atendimento de todas as demandas de viagens referentes ao Ensino, Pesquisa, Extensão e Administrativas, solicitadas para 2021;	➤ Buscar mais recursos junto as Pró-Reitorias de Administração e Planejamento para execução das manutenções;
➤ Executar manutenções preventivas e corretivas (sempre que necessário) em todos os veículos do Campus, a fim de oferecermos maior segurança para os usuários;	➤ Estabelecer um elo constante de diálogo com a Direção do Campus e a Coordenação Administrativa e Financeira, para a padronização dos atendimentos.
➤ Participar de cursos na área de Transportes e gestão, a fim de adquirir mais conhecimento,	



**MINISTÉRIO DA EDUCAÇÃO  
UNIVERSIDADE FEDERAL DO PIAUÍ  
CAMPUS UNIVERSITÁRIO SENADOR HELVÍDIO N. DE BARROS**

Rua Cícero Duarte, nº. 905 - Bairro Junco-64.607-670-Picos-PI.  
Fone: (89) 3422-4200/3422-4389



<p>melhorar o atendimento, e oferecer um serviço de excelência, para todos os usuários.</p> <ul style="list-style-type: none"> <li>➤ Substituição dos veículos que já estão desgastados e sem possibilidade de uso em viagens,</li> <li>➤ Acompanhamento e aprimoramento da fiscalização dos contratos, vinculados ao setor de transportes.</li> </ul>	<ul style="list-style-type: none"> <li>➤ Buscar por meio da Chefia de Transportes em Teresina, e da Direção e do Coordenador Administrador e Financeiro do Campus, apoio para fazer cursos de capacitação na área de transportes e gestão.</li> </ul>
--	---

**1.11. Divisão de Almozarifado**

<b>SETOR:</b> Divisão de Almozarifado	
<b>SERVIDORES LOTADOS:</b> Mônica de Moraes Silva	
<b>RESPONSÁVEL:</b> Mônica de Moraes Silva	
<p><b>ATRIBUIÇÕES:</b> A Divisão de Almozarifado é responsável por coordenar, acompanhar e orientar as atividades relacionadas com a área de Almozarifado do Campus Senador Helvídio Nunes de Barros. Colabora com a aquisição de bens de consumo, recebe, confere os materiais destinados ao campus. Realiza a distribuição dos materiais aos setores solicitantes e presta informações sobre materiais de expediente. Controla e mantém atualizado o inventário de bens de consumo. Elabora demonstrativos de entrada e saída de materiais. Elabora a demanda para a aquisição anual de material de expediente do CSHNB/UFPI.</p>	
<b>RESUMO DE ATIVIDADES PLANEJADAS E REALIZADAS EM 2020</b>	
<ul style="list-style-type: none"> <li>➤ Organização e arquivamento de documentação do setor;</li> <li>➤ Limpeza e organização de armários tipo prateleira;</li> <li>➤ Organização do material para contagem precisa do estoque;</li> <li>➤ Aprimoração de planilhas para otimização do controle de estoque;</li> <li>➤ Descarte de materiais consumo antigos e sem condições de uso;</li> <li>➤ Realização de teste de escrita nos pincéis para quadro branco;</li> <li>➤ Descarte apropriado de toner usado;</li> <li>➤ Atendimento às solicitações de material de expediente dos diversos setores;</li> <li>➤ Atendimento de gêneros alimentícios e de material de consumo para abastecimento da copa.</li> <li>➤ Criação de tabelas de controle de atendimento de material para abastecimento da copa</li> <li>➤ Criação de tabelas de controle de atendimento de material eletrônico (pilhas)</li> </ul>	
<b>AÇÕES PLANEJADAS E NÃO REALIZADAS EM 2020</b>	
<b>AÇÕES NÃO REALIZADAS</b>	<b>JUSTIFICATIVA</b>
<ul style="list-style-type: none"> <li>➤ Conclusão da limpeza do almozarifado;</li> <li>➤ Melhorar o acesso ao material de expediente;</li> <li>➤ Realizar o inventário de material de expediente.</li> </ul>	<ul style="list-style-type: none"> <li>➤ As atividades de organização, limpeza e inventário foram interrompidas após o início do trabalho de forma remota.</li> </ul>
<b>PROPOSTA DE TRABALHO PARA 2021</b>	
<b>OBJETIVOS E METAS PARA 2021</b>	<b>ESTRATÉGIAS</b>
<ul style="list-style-type: none"> <li>➤ Limpeza do almozarifado;</li> <li>➤ Melhora do acesso ao material de expediente;</li> <li>➤ Realizar o inventário de material de expediente;</li> </ul>	<ul style="list-style-type: none"> <li>➤ Realização nos períodos em que o galpão está desafogado de material permanente</li> <li>➤ Descarte de itens não aproveitáveis</li> </ul>



➤ Organização de prateleiras

### 1.12. Divisão de Limpeza, Conservação e Vigilância

**SETOR:** Divisão de Limpeza, Conservação e Vigilância.

**SERVIDORES LOTADOS:** 67 funcionários ativos

**RESPONSÁVEL:** Tarcísio Gomes de Lacerda

**ATRIBUIÇÕES:** A Divisão de Limpeza Conservação e Vigilância do Campus SHNB é o setor responsável pela limpeza da estrutura física e segurança do Campus, além de responder também pela manutenção e conservação de equipamentos, conta com 67 funcionários ativos, sendo 64 terceirizados e 03 efetivos (vigilante e assistentes em administração) do quadro da UFPI. A terceirização é realizada por empresas prestadoras de serviços através do processo de licitação. Todos os funcionários que trabalham na função de segurança (vigilantes) realizam a cada período de 2 anos o curso de reciclagem e treinamento na área de segurança.

#### SERVFAZ

Funções:

- 06 serventes de limpeza – 20% insalubridade;
- 03 serventes de limpeza – 40% insalubridade;
- 07 serventes de limpeza externa;
- 10 serventes de limpeza interna
- 01 encarregada

Total: 27

#### CP INFORMAR (contrato válido até janeiro de 2020)

Funções:

- 02 Agentes de portaria
- 02 Almojarife
- 02 Contínuo
- 01 Copeiro
- 01 Eletricista
- 01 Bombeiro
- 05 Operadores de micro
- 01 Encarregado
- 01 Atendente

Total: 16

#### D&L

Funções:

- 02 Agentes de portaria
- 03 Contínuo
- 02 Copeiro



**MINISTÉRIO DA EDUCAÇÃO**  
**UNIVERSIDADE FEDERAL DO PIAUÍ**  
**CAMPUS UNIVERSITÁRIO SENADOR HELVÍDIO N.DE BARROS**

Rua Cícero Duarte, nº. 905 - Bairro Junco-64.607-670-Picos-PI.  
Fone: (89) 3422-4200/3422-4389



- 01 Eletricista
- 01 Bombeiro Hidráulico
- 01 Marceneiro
- 05 Operadores de micro
- 01 Atendente
- 01 Recepcionista

Total: 17

**CET-SEG**

- 20 vigilantes

Total: 20

**CARGOS EFETIVOS**

- 1 vigilante efetivo
- 2 assistentes em administração

Total: 03.

**RESUMO DE ATIVIDADES PLANEJADAS E REALIZADAS EM 2020**

<b>AÇÕES REALIZADAS</b>	<b>DADOS ALCANÇADOS</b>
<p><b>SERVFAZ - Serviços de Mão de Obra LTDA</b> (Contrato em vigor até o dia 03/02/2021) sujeito a renovação contratual.</p> <ul style="list-style-type: none"><li>➤ Limpeza diária de 9 blocos de salas de aula e respectivos banheiros; Laboratórios de informática; Salas de professores; Sala de reuniões; Biblioteca; Auditório; Coordenações dos cursos; Laboratórios de enfermagem e nutrição. Áreas de circulação cobertas; Residência Universitária; Restaurante Universitário; Biotério; Setor de guarda e distribuição de material permanente, praças e jardins; administração e copa.</li><li>➤ Limpeza externa do Campus; Limpeza do pátio de veículos; serviço de roço e capina de toda a área externa; distribuição de material permanente nos setores</li></ul>	<ul style="list-style-type: none"><li>➤ Em resposta a solicitação através dessa divisão, a empresa realizou treinamento com os funcionários a fim de aperfeiçoar os serviços prestados.</li><li>➤ -Foram realizadas mudanças de setores de limpeza interna e externa para melhor atender às necessidades do Campus.</li></ul>
<p><b>CPINFORMAR- Comercial LTDA</b> (Contrato em vigor até 02/05/2020)</p>	<ul style="list-style-type: none"><li>➤ Atendimento às demandas do campus e encerramento do contrato em janeiro/2020.</li></ul>





MINISTÉRIO DA EDUCAÇÃO  
UNIVERSIDADE FEDERAL DO PIAUÍ  
CAMPUS UNIVERSITÁRIO SENADOR HELVÍDIO N.DE BARROS

Rua Cícero Duarte, nº. 905 - Bairro Junco-64.607-670-Picos-PI.  
Fone: (89) 3422-4200/3422-4389



<p>poderá ser rescindido antes do término da vigência caso venha ser assinado novo contrato resultante de processo licitatório.</p> <ul style="list-style-type: none"><li>➤ Manutenção dos microcomputadores, auxílio administrativo e prestação de serviços junto aos servidores efetivos.</li><li>➤ Eletricista e bombeiro para atendimento permanente das ocorrências relacionadas com instalações elétricas e hidráulicas do campus.</li></ul>	
<p><b>Cet Seg – Segurança Armada LTDA</b> (Contrato em vigor até o dia 12/03/2021) sujeito a renovação contratual.</p> <ul style="list-style-type: none"><li>➤ Segurança no Campus em dias alternados, distribuídos em postos de serviços:</li><li>➤ POSTO 01: Administração; blocos de salas de aula 801 a 816; laboratórios de informática; salas de professores; biblioteca; auditório Severo Maria Eulálio e pátio de veículos, LIFE, biblioteca área de circulação e laboratório de história em interface digital. Bloco do Curso de Medicina e Pós-Graduação.</li><li>➤ POSTO 2: Salas de professores, laboratório de professores, coordenações de cursos, blocos de salas de aula; CTI, laboratório de Informática, Empresa Júnior e estacionamento para motos.</li><li>➤ POSTO 3: Laboratório do curso de enfermagem, laboratório do curso de nutrição, blocos de sala de aula do curso de enfermagem, nutrição e biologia, laboratório de informática dos cursos de enfermagem e nutrição, auditório Fontes Ibiapino, área de circulação, praça e estacionamento de veículos.</li><li>➤ POSTO 4: Garagem, biotério e restaurante, área de circulação e</li></ul>	<ul style="list-style-type: none"><li>➤ Durante o ano foi realizada Reciclagem com os funcionários.</li><li>➤ Para melhor atender a necessidade de cada posto foi realizado alguns remanejamentos de vigilantes de um posto para outro.</li><li>➤ Esta divisão tem trabalhado em parceria com as empresas prestadoras dos serviços de segurança, no intuito de que os serviços possam ser realizados com melhor qualidade.</li></ul>



MINISTÉRIO DA EDUCAÇÃO  
UNIVERSIDADE FEDERAL DO PIAUÍ  
CAMPUS UNIVERSITÁRIO SENADOR HELVÍDIO N. DE BARROS

Rua Cícero Duarte, nº. 905 - Bairro Junco-64.607-670-Picos-PI.  
Fone: (89) 3422-4200/3422-4389



estacionamento de veículos. ➤ POSTO 5: Residência Universitária.	
<b>Vigilantes da UFPI</b> ➤ Dar suporte geral à segurança do Campus.	
<b>Top Ar Condicionado LTDA</b> (Vigência do contrato até 27/08/2021) sujeito a renovação contratual. ➤ Prestar serviços de instalação, desinstalação, manutenção preventiva e corretiva em condicionadores de ar que compõem o Sistema de Climatização (Split) pertencentes a Universidade Federal do Piauí (UFPI) no Campus Senador Helvídio Nunes, Picos/PI, inclusive materiais de Limpeza, Reposição de peças e acessórios	➤ Foram realizadas as manutenções preventivas e corretivas em todos os aparelhos de refrigeração do campus.
<b>D&amp;L Serviços LTDA</b> (vigência do contrato até 03/02/2021) sujeito a renovação contratual. ➤ Prestação de serviços de apoio administrativo, recepção, copeiragem, contínuo, operação de microcomputadores, atendimento e recepção. ➤ Além disso o serviço de bombeiro hidráulico, marcenaria e eletricista para manutenção das dependências do campus.	➤ Foi realizado treinamento para aperfeiçoamento de atividades, reuniões de pessoal para tirar dúvidas e esclarecimentos.
<b>AÇÕES PLANEJADAS E NÃO REALIZADAS EM 2020</b>	
<b>AÇÕES NÃO REALIZADAS</b>	<b>JUSTIFICATIVA</b>
➤ As atividades planejadas para 2020 foram realizadas a contento.	
<b>PROPOSTA DE TRABALHO PARA 2021</b>	
<b>OBJETIVOS E METAS PARA 2021</b>	<b>ESTRATÉGIAS</b>
SERVFAZ - Serviços de Mão de Obra LTDA	➤ Que sejam realizados novos treinamentos para melhor desempenho das respectivas atividades.
Cet Seg – Segurança Armada LTDA	➤ Realizar novas reciclagens para os funcionários que não realizaram a reciclagem em 2020.
Top Ar Condicionado LTDA	➤ Realizar novas manutenções preventivas e corretivas conforme as necessidades do campus.



**MINISTÉRIO DA EDUCAÇÃO  
UNIVERSIDADE FEDERAL DO PIAUÍ  
CAMPUS UNIVERSITÁRIO SENADOR HELVÍDIO N. DE BARROS**

Rua Cícero Duarte, nº. 905 - Bairro Junco-64.607-670-Picos-PI.  
Fone: (89) 3422-4200/3422-4389



D&L Serviços LTDA	➤ Realizar novos treinamentos, palestras e reuniões para que possa ser desempenhado um serviço de qualidade conforme as demandas do campus.
-------------------	---

### 1.13. Biblioteca Setorial

<b>SETOR:</b> Biblioteca Setorial José Albano de Macedo	
<b>SERVIDORES LOTADOS:</b> Giorgi Barbosa Fonseca, Lícia Mayra Coelho Ferreira, Nivaldo José de Moura, Ivanildo Francisco da Luz, Josué José Leal, Maria José Rodrigues de Castro, Rafael Gomes de Sousa	
<b>RESPONSÁVEL:</b> Rafael Gomes de Sousa	
<b>ATRIBUIÇÕES:</b> Atuar na promoção do acesso à informação e dar suporte às atividades de ensino, pesquisa e extensão no âmbito da Universidade, contribuindo para o desenvolvimento cultural, econômico e social do Estado do Piauí. Auxiliar os usuários quanto ao uso dos serviços e produtos oferecidos pela Biblioteca, sejam eles em meio físico ou digital. Produção de relatórios estatístico. Recebimento de comissões de avaliação do MEC.	
<b>RESUMO DE ATIVIDADES PLANEJADAS E REALIZADAS EM 2020</b>	
<ul style="list-style-type: none"> <li>➤ A Biblioteca José Albano de Macedo, localizada no Campus Senador Helvídio Nunes de Barros (CSHNB), em 2020 passou por um processo de reforma em sua estrutura física: recebendo pinta, conserto de portas, pisos novos nos banheiros e iluminação;</li> <li>➤ Correções sistemáticas do SIGAA-Módulo Biblioteca;</li> <li>➤ Elaboração do Manual de Mídias Digitais;</li> <li>➤ Apoio aos cursos de extensão ofertados pelo SIBi/UFPI;</li> <li>➤ Elaboração de fichas catalográficas dos cursos presenciais e EaD;</li> <li>➤ Agrupação de materiais bibliográficos as ementas dos cursos (Básica e Complementar) para a emissão de relatórios;</li> <li>➤ Participou do lançamento do Manual de Normalização da UFPI, assim como apoio na implantação do mesmo na instituição;</li> <li>➤ Organização das informações do setor biblioteca para o PDI e PDU da UFPI;</li> <li>➤ Atendimento virtual das demandas da comunidade acadêmica por meio dos canais de comunicação disponíveis;</li> <li>➤ Solicitação de lista de periódicos as coordenações para possível aquisição;</li> </ul>	
<b>AÇÕES PLANEJADAS E NÃO REALIZADAS EM 2020</b>	
<b>AÇÕES NÃO REALIZADAS</b>	<b>JUSTIFICATIVA</b>
<ul style="list-style-type: none"> <li>➤ Aquisição do Sistema Antifurto;</li> <li>➤ Finalização da implantação do SIGAA;</li> <li>➤ Palestras e minicursos presenciais;</li> <li>➤ Treinamentos;</li> </ul>	<ul style="list-style-type: none"> <li>➤ Falta de orçamento para aquisição e implantação;</li> <li>➤ Interrupção das atividades por conta da pandemia da COVID-19;</li> <li>➤ Suspensão de atividades presenciais;</li> </ul>
<b>PROPOSTA DE TRABALHO PARA 2021</b>	
<b>OBJETIVOS E METAS PARA 2021</b>	<b>ESTRATÉGIAS</b>
<ul style="list-style-type: none"> <li>➤ Aquisição e Instalação de lâmpadas de emergências;</li> </ul>	<ul style="list-style-type: none"> <li>➤ Evidenciar mediante elaboração do projeto e análise da demanda;</li> </ul>



**MINISTÉRIO DA EDUCAÇÃO**  
**UNIVERSIDADE FEDERAL DO PIAUÍ**  
**CAMPUS UNIVERSITÁRIO SENADOR HELVÍDIO N. DE BARROS**

Rua Cícero Duarte, nº. 905 - Bairro Junco-64.607-670-Picos-PI.  
Fone: (89) 3422-4200/3422-4389



<ul style="list-style-type: none"><li>➤ Contratação de empresa para a prestação de serviços de conservação e restauração de material bibliográfico;</li><li>➤ Implantação do laboratório de informática;</li><li>➤ Implantação da sala de vídeo;</li><li>➤ Finalização da implantação do SIGAA-Módulo Biblioteca;</li><li>➤ Dinamizar a produção científica do campus;</li></ul>	<ul style="list-style-type: none"><li>➤ Preservar o acervo bibliográfico das Bibliotecas que em virtude da grande rotatividade acabam sendo danificados constantemente.</li><li>➤ Aquisição de mobiliário e equipamentos de tecnologias;</li><li>➤ Aquisição de cadeiras na incluso no PAC;</li><li>➤ Finalização dos 10% para completar o processo de migração.</li><li>➤ Através do repositório e redes sociais;</li></ul>
--	--

#### 1.14. Divisão de Obras e Serviços

<b>SETOR:</b> Divisão de Obras e Serviços - DOS/CSHNB	
<b>SERVIDORES LOTADOS:</b> Anderson Henrique Miranda da Silva	
<b>RESPONSÁVEL:</b> Anderson Henrique Miranda da Silva	
<b>ATRIBUIÇÕES:</b> Compete à Divisão de Obras e Serviços realizar levantamentos topográficos e planialtimétricos; Desenvolver e legalizar projetos de edificações, prevendo a acessibilidade do Campus; Planejar a execução, orçar e providenciar suprimentos; Supervisionar a execução de obras e serviços; Realizar o controle tecnológicos de materiais e do solo; Organizar e sinalizar o trânsito dentro das dependências do Campus.	
<b>RESUMO DE ATIVIDADES PLANEJADAS E REALIZADAS EM 2020</b>	
<ul style="list-style-type: none"><li>➤ No contexto do exercício de 2020, através do <b>contrato de manutenção predial nº 53/2019</b>, celebrado entre a <b>UFPI</b> e a contratada <b>Gerawatts Engenharia LTDA</b>, houve a realização de várias manutenções em prédios físicos do CSHNB e instalações prediais dos mesmos, a destacar a manutenção nos Laboratórios Multidisciplinares, na Biblioteca José Albano, no Auditório Fontes Ibiapina e em Blocos de Salas de Aula.</li><li>➤ Obras de acessibilidade realizadas na extensão da UFPI/CSHNB, com a construção de vagas exclusivas, passeio anti-trepidação e sinalização horizontal.</li><li>➤ Aquisição de materiais e equipamentos inerentes à atividade de manutenção patrimonial e predial.</li><li>➤ Andamento contínuo das obras do Prédio de Salas de Aulas, dos banheiros pertencentes ao Novo Bloco da Medicina e do Muro do CSHNB.</li><li>➤ Finalização das obras do prédio do Núcleo de Assistência Estudantil (NAE/CSHNB), com previsão de entrega do prédio em 12/2020.</li></ul>	
<b>AÇÕES PLANEJADAS E NÃO REALIZADAS EM 2020</b>	
<b>AÇÕES NÃO REALIZADAS</b>	<b>JUSTIFICATIVA</b>
<ul style="list-style-type: none"><li>➤ Implantar sinalização de trânsito nas dependências do Campus.</li><li>➤ Buscar Reforma para o Biotério do Campus;</li><li>➤ Buscar reforma para o Restaurante Universitário.</li></ul>	<ul style="list-style-type: none"><li>➤ Já existe na Prefeitura Universitária (PREUNI), um cronograma para todos os <i>campi</i> da UFPI para implantação de melhorias na sinalização de trânsito e acessibilidade.</li></ul>



**MINISTÉRIO DA EDUCAÇÃO**  
**UNIVERSIDADE FEDERAL DO PIAUÍ**  
**CAMPUS UNIVERSITÁRIO SENADOR HELVÍDIO N. DE BARROS**

Rua Cícero Duarte, nº. 905 - Bairro Junco-64.607-670-Picos-PI.  
Fone: (89) 3422-4200/3422-4389



<ul style="list-style-type: none"><li>➤ Buscar reforma para a Residência Universitária.</li><li>➤ Buscar reforma para o Auditório Fontes Ibiapina.</li></ul>	<ul style="list-style-type: none"><li>➤ Sobre a reforma do Biotério do Campus, existe processo de requerimento de reforma, no entanto, esbarra na falta de recursos financeiros para execução e dificuldades técnicas para adequar a reforma às legislações vigentes no que se refere ao funcionamento de biotérios.</li><li>➤ Sobre a Reforma do Restaurante Universitário, o processo administrativo de reforma encontra-se em andamento, no entanto, manutenções pontuais através do contrato nº 53/2019 poderão ser realizadas em 2021, minimizando os problemas encontrados no prédio até a autorização orçamentária de reforma.</li><li>➤ Sobre a Reforma da Residência Universitária, o processo administrativo de reforma encontra-se em andamento, no entanto, manutenções pontuais através do contrato nº 53/2019 poderão ser realizadas em 2021, minimizando os problemas encontrados no prédio até a autorização orçamentária de reforma.</li><li>➤ Sobre a Reforma do Auditório Fontes Ibiapina, o processo administrativo de reforma encontra-se em andamento, no entanto, durante o exercício de 2020, foram realizados reparos e manutenções pontuais, solucionando os problemas mais graves anteriormente encontrados.</li></ul>
--	---

**PROPOSTA DE TRABALHO PARA 2021**

<b>OBJETIVOS E METAS PARA 2021</b>	<b>ESTRATÉGIAS</b>
<ul style="list-style-type: none"><li>➤ Continuidade diária da assistência direta e acompanhamento dos serviços de manutenção do Campus, através do Contrato de Manutenção Predial.</li><li>➤ Concluir Obra das Salas de Aula do Curso da Medicina, dos banheiros do novo bloco e do Muro do CSHNB.</li><li>➤ Concluir Obra do Prédio do Núcleo de Assistência Estudantil (NAE/CSHNB).</li><li>➤ Iniciar Obras de Sinalização de Trânsito Interno e proximidades.</li><li>➤ Modernizar o sistema de iluminação pública interno do Campus, alterando o tipo de lâmpada e acessórios empregados no sistema, tornando-o</li></ul>	<ul style="list-style-type: none"><li>➤ Sobre os serviços diários de manutenção predial, estes serão possíveis com o novo Contrato de Manutenção Patrimonial Anual, que se encontra atualmente em vigência.</li><li>➤ Quanto à obra das salas de aula do curso da medicina, dos banheiros e do muro do CSHNB, seguir o cronograma físico-financeiro da obra e construir estratégias que evitem o atraso no cronograma, principalmente por questões climáticas e orçamentárias.</li><li>➤ Quanto à obra do prédio do núcleo de assistência estudantil, seguir o cronograma físico-financeiro da obra e</li></ul>



**MINISTÉRIO DA EDUCAÇÃO**  
**UNIVERSIDADE FEDERAL DO PIAUÍ**  
**CAMPUS UNIVERSITÁRIO SENADOR HELVÍDIO N. DE BARROS**

Rua Cícero Duarte, nº. 905 - Bairro Junco-64.607-670-Picos-PI.  
Fone: (89) 3422-4200/3422-4389



<p>mais eficiente.</p> <ul style="list-style-type: none"><li>➤ Iniciar as obras de ampliação da Divisão de Tecnologia da Informação.</li><li>➤ Instalar placas de identificação nos prédios físicos do Campus.</li></ul>	<p>construir estratégias que evitem o atraso no cronograma, principalmente por questões climáticas e orçamentárias.</p> <ul style="list-style-type: none"><li>➤ Preparar a estrutura inicial necessária para implementação e cobrar da Prefeitura Universitária (PREUNI) o cumprimento do cronograma das obras de sinalização e acessibilidade.</li><li>➤ Quanto a modernização do sistema de iluminação pública interno, será necessário recorrer ao contrato de manutenção predial para fazê-lo.</li><li>➤ Buscar apoio da Prefeitura Universitária sobre o andamento do processo de ampliação da DTI/CSHNB, já existente e em adequações desde 2019.</li><li>➤ Quanto a instalação de placas de identificação nos prédios físicos, será necessário recorrer ao contrato de manutenção predial para fazê-lo.</li></ul>
--	--

### 1.15. Divisão de Recursos Humanos

<b>SETOR:</b> DIVISÃO DE RECURSOS HUMANOS
<b>SERVIDORES LOTADOS:</b> JOSIVAN BERNARDES DE ARAÚJO
<b>RESPONSÁVEL:</b> JOSIVAN BERNARDES DE ARAÚJO
<b>ATRIBUIÇÕES:</b> Assessoramento das atividades relacionadas aos direitos e deveres dos servidores, orientações gerais sobre frequência, manutenção e atualização de dados cadastrais dos servidores, acessos aos sistemas inerentes às funções desempenhadas pelos servidores, auxílio no que diz respeito às férias, envio e acompanhamento de licenças e afastamentos gerais, organização das avaliações e progressões dos servidores, publicações no DOU, coordenação da contratação e renovação contratual de professor substituto, controle da movimentação dos servidores, atendimento diverso;
<b>RESUMO DE ATIVIDADES PLANEJADAS E REALIZADAS EM 2020</b>
<b>ATIVIDADES LIGADAS AO SISTEMA DE INFORMAÇÃO GERENCIAL DA UFPI (SIGRH, SIPAC e SIGAA) e AO SISTEMA DE GESTÃO DE ACESSO (SIGAC/SIGEPE)</b>
<ul style="list-style-type: none"><li>➤ Auxílio no acesso e desbloqueio dos sistemas SIG (SIGRH, SIPAC e SIGAA);</li><li>➤ Orientações gerais para primeiro acesso no SIGRH;</li><li>➤ Encaminhamento de tutorial sobre primeiro acesso no SIGRH;</li><li>➤ Informações sobre como operacionalizar os aplicativos do SIGRH (férias, frequência, plano de saúde, solicitações gerais, declarações, formulários, licenças, espelho de ponto, etc.)</li><li>➤ Orientação para primeiro acesso bem como desbloqueio do SIGAC/SIGEPE (sistema de acesso ao contracheque);</li><li>➤ Informações sobre como operacionalizar o SIGAC/SIGEPE (impressão de contracheque, impressão de declaração de imposto de renda, geração de senha para consignações, consulta</li></ul>



**MINISTÉRIO DA EDUCAÇÃO**  
**UNIVERSIDADE FEDERAL DO PIAUÍ**  
**CAMPUS UNIVERSITÁRIO SENADOR HELVÍDIO N. DE BARROS**

Rua Cícero Duarte, nº. 905 - Bairro Junco-64.607-670-Picos-PI.  
Fone: (89) 3422-4200/3422-4389



a férias, tempo de serviço e dados cadastrais);

#### BENEFÍCIOS FUNCIONAIS

- Orientações sobre leis, regulamentos, normas, portarias referentes aos benefícios funcionais (solicitação, inclusão, exclusão e alteração);
- Preenchimento de formulários e utilização do sistema SIGRH;
- Encaminhamentos de formulários e processamentos;
- Acompanhamento de solicitações;

#### ESTÁGIO PROBATÓRIO TÉCNICO-ADMINISTRATIVO

- Orientações sobre a legislação pertinente ao estágio probatório;
- Recepção e controle dos processos de estágio probatório dos servidores técnico-administrativos do Campus;
- Orientação sobre preenchimento de avaliações e processos de estágio probatório;
- Encaminhamento de 02 processos de estágio probatório;

#### CADASTROS DIVERSOS

- Inclusão de 18 novos servidores (técnico-administrativos, docentes efetivos e substitutos) no banco de dados do Campus;
- Criação e arquivamento de pasta funcional de novos servidores;
- Realização de atualizações cadastrais diversas;
- Orientações sobre inclusão de dependentes no SIGRH;
- Encaminhamento de tutoriais sobre inclusão de dependentes;
- Encaminhamento de dados cadastrais solicitados pelas chefias do Campus (contatos, titulação, siape, dados bancários, etc.);

#### CONTRATOS TEMPORÁRIOS (PROFESSOR SUBSTITUTO)

- Contato com professor substituto para contratação;
- Recebimento e encaminhamento de documentação para contratação de **11** novos professores substitutos;
- Repasse de informações específicas do contrato (direitos e deveres com base na legislação 8.745);
- Orientações sobre renovação de contratos;
- Renovação de **19** contratos de trabalho de professores substitutos;
- **01** processo de estabilidade provisória;
- Acompanhamento através do Diário Oficial da União da contratação e renovação de contrato de professor substituto;
- Contratação de **11** professores substitutos;

#### FÉRIAS

- Orientação sobre utilização do sistema de férias no SIGRH;
- Encaminhamento de tutorial contendo informações sobre férias para os servidores (técnico-administrativos, docentes efetivos e substitutos);
- Esclarecimentos sobre adicional e adiantamento de férias;
- Orientação sobre alteração de férias via SIGRH e SIPAC (memorando eletrônico).
- Inclusão e alteração de férias via SIPAC;



**MINISTÉRIO DA EDUCAÇÃO**  
**UNIVERSIDADE FEDERAL DO PIAUÍ**  
**CAMPUS UNIVERSITÁRIO SENADOR HELVÍDIO N. DE BARROS**

Rua Cícero Duarte, nº. 905 - Bairro Junco-64.607-670-Picos-PI.  
Fone: (89) 3422-4200/3422-4389



- Solicitações de inclusão, alteração, cancelamento e interrupção de férias;

#### LICENÇA MÉDICA E GESTANTE

- Esclarecimentos sobre as legislações relacionadas à licença médica e gestante;
- Recebimento e encaminhamento de atestados e formulários para efetivação de licenças médicas e gestantes. Em virtude da pandemia provocada pela COVID-19 os atestados passaram a ser encaminhados para o e-mail da perícia médica para cadastramento das licenças;
- Acompanhamento de licença médica e gestante;
- Repasse de informações sobre licença médica e gestante para servidor licenciado e chefia imediata após oficialização pelo Serviço Médico Pericial;
- Licença Casamento: **01**
- Licença Gestante: **10**
- Licença Paternidade: **01**
- Licença Capacitação: **02**
- Licença médica para tratamento da própria saúde: **23**
- Licença por motivo de doença em pessoa da família: **07**
- Afastamento para Justiça Eleitoral: **03**
- Afastamento para congressos, conferências e treinamentos no país: **04**
- Afastamento para doutorado no país: **21**
- Afastamento para mestrado no país: **04**
- Consulta médica e exame: **13**
- Consulta médica e exame (dependentes): **06**
- Disposição para Justiça Eleitoral: **02**
- Doação de sangue: **01**

#### PROGRESSÃO FUNCIONAL

- Informações sobre legislações específicas de progressão funcional;
- Orientação no preenchimento de formulários e processamentos;
- Acompanhamento de progressões dos servidores técnico-administrativos;
- Recebimento, distribuição e encaminhamento de ficha de avaliação de desempenho por mérito dos servidores técnico-administrativo do Campus. Em virtude da pandemia da COVID-19 as fichas de avaliação passaram a ser encaminhadas eletronicamente.
- Orientação geral sobre progressão docente e encaminhamento para Comissão Própria de Avaliação Docente – CPAD;
- Progressão por capacitação: **3**
- Progressão funcional docente: **13**
- Progressão por mérito: **37**
- Incentivo à qualificação: **01**

#### PUBLICAÇÕES DIÁRIO OFICIAL DA UNIÃO

- Formatação de portarias e editais para publicação;
- Publicação de portarias e editais no Diário Oficial da União;
- Acesso ao site imprensa nacional para confirmação das publicações e encaminhamento de





**MINISTÉRIO DA EDUCAÇÃO**  
**UNIVERSIDADE FEDERAL DO PIAUÍ**  
**CAMPUS UNIVERSITÁRIO SENADOR HELVÍDIO N. DE BARROS**

Rua Cícero Duarte, nº. 905 - Bairro Junco-64.607-670-Picos-PI.  
Fone: (89) 3422-4200/3422-4389



informação;

- Foram publicados **04** editais para contratação de professor substituto;

#### FREQUÊNCIA E PONTO ELETRÔNICO

- Orientações sobre legislações relacionadas à frequência (falta justificada e injustificada, compensação, afastamentos e licenças);
- Esclarecimentos sobre homologação de frequência no SIGRH pelas chefias;
- Acompanhamento de demandas relacionadas ao ponto eletrônico no Campus;
- Orientações sobre registro do ponto, cadastramento de ausências e afastamentos, compensações, utilização de saldo positivo e homologação da frequência.
- Cadastramento de ausências diversas no SIGRH (afastamento e viagem a serviço, gozo de folga em virtude de trabalho prestado à Justiça Eleitoral e licença médica).

#### ATENDIMENTO GERAIS

- Prestação de informações sobre as diversas áreas relacionadas a direitos e deveres dos servidores;
- Encaminhamento de documentos a servidores, chefias e setores, tais como: atos, notificações, portarias, resoluções e processos via e-mail e mídias digitais;
- Participação na elaboração de portaria de trabalho remoto do CSHNB em 16/03/2020;

Em virtude da pandemia da COVID-19, todas as atividades da Divisão de Recursos Humanos passaram a ser remotas a partir de 17/03/2020, salvo exceções de algumas reuniões e idas ao Campus para acessar documentos, processos e arquivos físicos. Continuamos utilizando diariamente os sistemas SIG (SIPAC e SIGRH), SIASS, sistema de cadastramento de atestado médico e e-mail institucional do setor. Durante o trabalho remoto duas ferramentas eletrônicas tornaram-se presentes e constantes nas rotinas de trabalho da DRH, o aplicativo de troca de mensagens Whatsapp e a plataforma de reuniões googlemeet. Através desses dois instrumentos foi possível o atendimento de todas as demandas do setor bem como acesso mais efetivo e resolutivo com os setores da Superintendência de Recursos Humanos em Teresina.

#### PARTICIPAÇÃO EM REUNIÕES

- Reunião com a direção sobre a IN 28/2020 Ministério da Economia (cancelamento de insalubridade e outros adicionais) – 27/03/2020;
- Reunião remota com a Direção do Campus e Chefia do Protocolo sobre processamento eletrônico de documentos (08/05/2020)
- Reunião remota com a Direção do Campus sobre cadastramento de plano de trabalho docente e técnico-administrativo (09/05/2020)
- Reunião remota com os Coordenadores de Cursos sobre cadastramento e assinaturas do plano de trabalho dos professores (11/05/2020)
- Reunião remota com a Diretoria de Governança sobre atualização de atos normativos (01/06/2020);
- Reunião presencial com a Comissão de atualização documental do Campus para análise de documentos (18/06/2020)
- Reunião sobre PDU- Eixo temático: Gestão de Pessoal (19/08/2020)
- Reunião sobre PDU- Eixo temático: Gestão de Pessoal (21/08/2020)
- Reunião sobre PDU- Eixo temático: Gestão de Pessoal (01/09/2020)
- Reunião com a Diretoria de Governança sobre atos normativos (15/09/2020)



**MINISTÉRIO DA EDUCAÇÃO**  
**UNIVERSIDADE FEDERAL DO PIAUÍ**  
**CAMPUS UNIVERSITÁRIO SENADOR HELVÍDIO N. DE BARROS**

Rua Cícero Duarte, nº. 905 - Bairro Junco-64.607-670-Picos-PI.  
Fone: (89) 3422-4200/3422-4389



- Reunião sobre PDU- Eixo temático: Gestão de Pessoal (24/09/2020)
- Reunião sobre PDU- Eixo temático: Gestão de Pessoal (25/09/2020)
- Reunião junto ao Conselho do Campus para prestar esclarecimentos sobre o Plano Anual de Qualificação dos servidores para o ano de 2021; (21/10/2020)
- Reunião com os professores de Sistemas de Informação sobre PAQ/2021 (13/11/2020)
- Reunião junto à Direção e CAF via google meet (30/10/2020)

**PLANO DE DESENVOLVIMENTO DE UNIDADE**

- Elaboração de metas, objetivos e estratégias da área de gestão de pessoas do Campus, baseados no PDI 2020-2024 UFPI, para composição do Plano de Desenvolvimento de Unidade 2020-2021.

**MOVIMENTAÇÃO DE SERVIDORES**

- Acompanhamento de nomeação de servidores no Diário Oficial da União;
- Acolhimento de **6** novos servidores (orientação geral sobre legislações, procedimentos administrativos, cultura organizacional e visita aos diversos setores do Campus);
- Esclarecimento, legislação e procedimentos, sobre saída de servidores (exoneração, vacância, aposentadoria, remoção, redistribuição e falecimento);
- Acompanhamento de saída de servidores através das publicações no Diário Oficial da União;
- Encaminhamento de informações sobre entradas e saídas de servidores às chefias do Campus;
- Entrada de servidores em 2020: **7 (6 docentes e 1 técnico-administrativo)**;
- Saída de servidores em 2020: **10 (05 docentes e 05 técnico-administrativos)**
- Foram 07 remoções, 01 aposentadorias, 01 redistribuição e 01 vacâncias por posse em outro cargo inacumulável;

**➤ TOTAL DE SERVIDORES/2020:**

<b>PROFESSORES EFETIVOS</b>	
➤ DOUTORES	➤ 94
➤ MESTRES	➤ 59 (27 DOUTORANDOS)
➤ ESPECIALISTAS	➤ 22 (01 MESTRANDO)
➤ <b>TOTAL</b>	➤ 175
<b>PROFESSORES SUBSTITUTOS</b>	
➤ DOUTORES	➤ 03
➤ MESTRES	➤ 17
➤ ESPECIALISTAS	➤ 13
➤ <b>TOTAL</b>	➤ 33
➤ <b>QUADRO DOCENTE (PROFESSORES EFETIVOS + SUBSTITUSO)</b>	➤ 208
<b>TÉCNICO-ADMINISTRATIVOS</b>	



**MINISTÉRIO DA EDUCAÇÃO**  
**UNIVERSIDADE FEDERAL DO PIAUÍ**  
**CAMPUS UNIVERSITÁRIO SENADOR HELVÍDIO N. DE BARROS**

Rua Cícero Duarte, nº. 905 - Bairro Junco-64.607-670-Picos-PI.  
Fone: (89) 3422-4200/3422-4389



➤ DOUTORES	➤ 02
➤ MESTRES	➤ 18 (01 DOUTORANDO)
➤ ESPECIALISTAS	➤ 36 (04 MESTRANDOS)
➤ GRADUADOS	➤ 01
➤ ENSINO MÉDIO	➤ 01
➤ <b>TOTAL</b>	➤ <b>58</b>
➤ <b>TOTAL DO QUADRO DE PESSOAL (PE+PS+TAE)</b>	➤ <b>266</b>

**AÇÕES PLANEJADAS E NÃO REALIZADAS EM 2020**

<b>AÇÕES NÃO REALIZADAS</b>	<b>JUSTIFICATIVA</b>
➤ As atividades planejadas para 2020 foram realizadas a contento.	

**PROPOSTA DE TRABALHO PARA 2021**

<b>OBJETIVOS E METAS PARA 2021</b>	<b>ESTRATÉGIAS</b>
➤ Prestar esclarecimentos sobre os variados benefícios dos servidores e auxiliar no preenchimento de formulários e acesso no SIGRH para implantações e exclusões desses benefícios.	➤ Realização de reuniões, criação e encaminhamento de tutoriais e manuais sobre os benefícios.
➤ Acompanhar 01 processo de estágio probatório de servidor técnico-administrativo	➤ Encaminhamento do processo de estágio probatório para chefia imediata; orientação quanto ao preenchimento; recolhimento das assinaturas necessárias e envio para CDP/SRH.
➤ Manter atualizados os cadastros com os dados de todos os servidores do Campus (técnico-administrativos docentes efetivos e substitutos).	➤ Encaminhamento de e-mail de atualização de dados cadastrais para os servidores;
➤ Organizar renovações contratuais dos professores contratados em 2020. ➤ Repassar informações sobre contratação de professor substituto (legislação, prazos, processos e documentação) para coordenadores de curso;	➤ Checar datas das renovações e repasse de informações ao coordenador do curso; ➤ Abertura de processo de renovação contratual (pelo Coordenador do Curso); ➤ Acompanhamento de publicação da renovação no DOU e envio da publicação para professor substituto e coordenador de curso;



MINISTÉRIO DA EDUCAÇÃO  
UNIVERSIDADE FEDERAL DO PIAUÍ  
CAMPUS UNIVERSITÁRIO SENADOR HELVÍDIO N. DE BARROS

Rua Cícero Duarte, nº. 905 - Bairro Junco-64.607-670-Picos-PI.  
Fone: (89) 3422-4200/3422-4389



<ul style="list-style-type: none"><li>➤ Informar sobre período de férias a serem gozadas em 2021 e 2022;</li></ul>	<ul style="list-style-type: none"><li>➤ Envio de tutorial para servidores que incluirão férias pela primeira vez em 2021;</li><li>➤ Prestar esclarecimento sobre questões financeiras referente à marcação de férias;</li></ul>
<ul style="list-style-type: none"><li>➤ Manter atualizado o SIGRH sobre as licenças médicas e gestantes do Campus;</li><li>➤ Solicitar acesso ao SIASS para outro servidor do CSHNB;</li></ul>	<ul style="list-style-type: none"><li>➤ Inclusão de atestado médico no SIASS (licença médica) e envio de atestado para Coordenação de Atenção ao Servidor (licença gestante);</li><li>➤ Inclusão de laudo médico no SIGRH;</li><li>➤ Envio de laudo médico e memorando com informações oficiais da licença para servidores e chefias imediatas;</li></ul>
<ul style="list-style-type: none"><li>➤ Auxiliar nas progressões dos servidores técnico-administrativos e docentes;</li></ul>	<ul style="list-style-type: none"><li>➤ Esclarecimento com relação aos normativos envolvendo as progressões funcionais;</li></ul>
<ul style="list-style-type: none"><li>➤ Acompanhar movimentação de servidores</li><li>➤ Manter atualizados os dados quanto à movimentação dos servidores;</li></ul>	<ul style="list-style-type: none"><li>➤ Acompanhamento das entradas e saídas de servidores através de tabelas, banco de dados consulta ao Diário Oficial da União;</li><li>➤ Trabalhar junta à Direção e Chefias do Campus a fim de que não ocorra perda de qualquer código de vaga do Campus;</li></ul>
<ul style="list-style-type: none"><li>➤ Promover atividade de socialização de novos servidores</li></ul>	<ul style="list-style-type: none"><li>➤ Repassar informações sobre o cargo, equipe de trabalho e Campus.</li><li>➤ Incentivar a participação de servidores mais experientes (chefias e colegas de trabalho) na socialização de novos servidores.</li></ul>
<ul style="list-style-type: none"><li>➤ Desenvolver atividade de preparação de servidores para aposentadoria.</li></ul>	<ul style="list-style-type: none"><li>➤ Realizar encontros e oficinas sobre a temática</li><li>➤ Ofertar aos servidores orientações e espaços de convivência, aconselhamento e escuta, possibilitando reflexão sobre si e sua trajetória laboral, preparando-o para os desafios da aposentadoria.</li></ul>
<ul style="list-style-type: none"><li>➤ Realizar pesquisa de clima organizacional.</li></ul>	<ul style="list-style-type: none"><li>➤ Escolher metodologia de pesquisa de clima organizacional;</li><li>➤ Encaminhar questionários via e-mail e/ou caixa postal SIGRH;</li><li>➤ Analisar dados e redigir relatório final;</li></ul>



**MINISTÉRIO DA EDUCAÇÃO**  
**UNIVERSIDADE FEDERAL DO PIAUÍ**  
**CAMPUS UNIVERSITÁRIO SENADOR HELVÍDIO N. DE BARROS**

Rua Cícero Duarte, nº. 905 - Bairro Junco-64.607-670-Picos-PI.  
Fone: (89) 3422-4200/3422-4389



<ul style="list-style-type: none"><li>➤ Promover capacitação continuada para os servidores técnico-administrativos, orientada à realização de políticas, objetivos e metas institucionais</li></ul>	<ul style="list-style-type: none"><li>➤ Disponibilizar cursos de capacitação (EAD e/ou presencial)</li><li>➤ Realizar treinamentos sobre os processos de trabalho da UFPI</li></ul>
<ul style="list-style-type: none"><li>➤ Adotar atividades de Qualidade de Vida no Trabalho</li></ul>	<ul style="list-style-type: none"><li>➤ Disponibilização de EPI'S;</li><li>➤ Oportunizar espaços de conversas com o propósito de mediar conflitos e promover uma gestão mais participativa e solidária;</li><li>➤ Promover atividade visando melhoria da motivação e do clima organizacional dos servidores da UFPI;</li></ul>
<ul style="list-style-type: none"><li>➤ Ampliar as possibilidades de qualificação do corpo docente a nível de mestrado, doutorado e pós-doutorado;</li><li>➤ Ampliar as possibilidades de qualificação do corpo técnico-administrativo mestrado, doutorado e pós-doutorado;</li></ul>	<ul style="list-style-type: none"><li>➤ Cooperar na organização do Plano Anual de Qualificação docente</li><li>➤ Cooperar na organização do Plano Anual de Qualificação dos servidores técnico-administrativos</li></ul>

### 1.16. Divisão de Tecnologia da Informação

<b>SETOR:</b> DIVISÃO DE TECNOLOGIA DA INFORMAÇÃO
<b>SERVIDORES LOTADOS:</b> NONATO SALES E JAMES DIAS
<b>RESPONSÁVEL:</b> NONATO RODRIGUES DE SALES CARVALHO
<b>ATRIBUIÇÕES:</b> Administrar os serviços de internet do CSHNB; Colaborar com a Divisão de Comunicação e Cerimonial na atualização e manutenção da página do Campus no sítio da UFPI; fazer projetos de expansão da rede de comunicação do Campus; Planejar e acompanhar os serviços de instalação e manutenção de pontos lógicos nas redes dos prédios do Campus; estabelecer políticas de segurança e backup para os serviços instalados no Campus; gerenciar a manutenção dos computadores do Campus; instalar, configurar serviços de internet no Campus; atuar na prevenção, detecção e resolução de problemas de segurança envolvendo computadores (servidores) da Rede do Campus; oferecer suporte técnico e treinamento aos usuários da rede do Campus; prestar orientação sobre manutenção preventiva de Computadores e impressoras aos servidores do Campus; prestar assessoria técnica para aquisição de novos computadores e softwares para o Campus; administrar e gerenciar computadores ativos e impressoras na rede do Campus; administrar e gerenciar contas de usuários, permissões de acesso e controle do tráfego de internet da rede interna do Campus; oferecer consultoria para implantação, operação, gerência e segurança da rede, laboratórios de informática, ambientes operacionais e conectividade dos setores existentes no Campus; documentar todo o processo de implantação e manutenção de serviços de informática no Campus; prestar consultoria técnica à Direção do Campus para implantação de novos serviços de tecnologia; acompanhar e inspecionar os serviços de implantação e/ou manutenção de links de fibra ótica; analisar o desenvolvimento de sistemas básicos para o Campus; criar e atualizar o regulamento do Laboratório de informática;
<b>RESUMO DE ATIVIDADES PLANEJADAS E REALIZADAS EM 2020</b>
<ul style="list-style-type: none"><li>➤ Recebimento e instalação de novos computadores;</li><li>➤ Gestão de ativos de redes;</li></ul>



**MINISTÉRIO DA EDUCAÇÃO**  
**UNIVERSIDADE FEDERAL DO PIAUÍ**  
**CAMPUS UNIVERSITÁRIO SENADOR HELVÍDIO N. DE BARROS**

Rua Cícero Duarte, nº. 905 - Bairro Junco-64.607-670-Picos-PI.  
Fone: (89) 3422-4200/3422-4389



- Trocas dos Switch;
- Atividades de Operação ou Manutenção de Soluções de TI;
- Páginas Web desenvolvidas: SEMEX;
- Customização das Páginas de Pós-Graduação;
- Aprimoramento das soluções de segurança da informação;
- Expansão do WIFI: Instalação de novos Access Point Aruba o campus tinha 37 e foram adquiridos mais 4 AP faltando apenas instalar;
- Monitoramento do PALOALTO (Firewall Físico) responsável pela segurança dos dados e autenticação dos usuários;
- Capacitação da Equipe;
- Manutenção - Outsourcing de Impressão;
- Melhorias no sistema do SINAIE;
- Ampliação do Link terceirizado de 100 mbps para 200 mbps.

**AÇÕES PLANEJADAS E NÃO REALIZADAS EM 2020**

<b>AÇÕES NÃO REALIZADAS</b>	<b>JUSTIFICATIVA</b>
➤ Previsão da implantação do sistema de monitoramento por câmeras;	➤ Estão esperando o recurso para realizar a licitação dos equipamentos;
➤ Ampliação do DTI;	➤ O projeto elaborado pela prefeitura universitária estava errado, o projeto retornou para o campus e foi feito as correções e voltou novamente para PRAD.
➤ Previsão da implantação do Eduroam;	➤ Falta fazer o treinamento com a STI para configurar o acesso ao Eduroam.

**PROPOSTA DE TRABALHO PARA 2021**

<b>OBJETIVOS E METAS PARA 2021</b>	<b>ESTRATÉGIAS</b>
<ul style="list-style-type: none"><li>➤ Instalação de um datacenter no DTI para armazenamento do sistema de video monitoramento;</li><li>➤ Novos funcionalidades para os sistema desenvolvidos pelo setor como SINAIE, SEMEX, SEOD, Reservas de Salas e Páginas de Pós;</li><li>➤ Implementar as boas práticas de governança de TI (Tecnologia da Informação) e atualizar periodicamente o Plano de Desenvolvimento de Tecnologia da informação e Comunicação</li><li>➤ Publicar, implantar e acompanhar a política de segurança da informação com foco na gestão de mudança, integridade, confiabilidade, autenticidade e disponibilidade.</li><li>➤ Expansão de novos pontos de WIFI;</li><li>➤ Reforma do DTI;</li></ul>	<ul style="list-style-type: none"><li>➤ Cobrar licitação;</li><li>➤ Adquirir bolsas para contratação de novos estagiários para juntamente com a equipe existente desenvolver novas funcionalidades;</li><li>➤ Os discentes do curso de SI do campus ao realizarem o estágio no setor, desenvolverão essas novas funcionalidades sob coordenação dos servidores do setor.</li><li>➤ Curso de capacitação em governança de TI para toda equipe; Proporcionar a equipe do DTI através da oferta de vaga, a possibilidade de participar dos curso oferecidos pela RNP;</li><li>➤ Conscientizar os usuários sobre a</li></ul>



**MINISTÉRIO DA EDUCAÇÃO  
UNIVERSIDADE FEDERAL DO PIAUÍ  
CAMPUS UNIVERSITÁRIO SENADOR HELVÍDIO N.DE BARROS**

Rua Cícero Duarte, nº. 905 - Bairro Junco-64.607-670-Picos-PI.  
Fone: (89) 3422-4200/3422-4389



<p>➤ Implantação do Eduroam.</p>	<p>importância das políticas de segurança do campi; Capacitar a equipe enquanto as novas políticas de segurança; Renovar as licenças do firewall (Palo Alto) para que possamos garantir: integridade, confiabilidade, disponibilidade e autenticidade; Capacitação sobre LGPD;</p> <p>➤ Cobrar da PRAD a reforma do setor.</p>
----------------------------------	--

**1.17. Divisão de Protocolo e Documentação**

<b>SETOR: DIVISÃO DE PROTOCOLO E DOCUMENTAÇÃO</b>	
<b>SERVIDORES LOTADOS: REGINALDO DE SOUSA ANDRADE</b>	
<b>RESPONSÁVEL PELO SETOR: REGINALDO DE SOUSA ANDRADE</b>	
<p><b>ATRIBUIÇÕES:</b> Receber, registrar e distribuir documentos e correspondências; receber e processar os expedientes dirigidos ao Campus, distribuindo-os às subunidades destinatárias; receber, processar e fazer a expedição dos documentos e processos do Campus dirigidos a outras unidades da UFPI; organizar e manter atualizado o controle da tramitação de processos; prestar informações aos interessados sobre a tramitação de processos; exercer outras atividades que assegurem o bom desempenho da Divisão de Protocolo e Documentação.</p>	
<b>RESUMO DE ATIVIDADES PLANEJADAS E REALIZADAS EM 2020</b>	
<b>AÇÕES REALIZADAS</b>	<b>DADOS ALCANÇADOS</b>
<p align="center"><b>SERVIÇOS DE PROTOCOLO</b></p> <p>➤ Recepção de documentos da comunidade acadêmica destinados aos diversos setores da UFPI;</p> <p>➤ Protocolamento de documentos, atribuindo numeração específica, acondicionando-os em pasta própria e encaminhando ao destino até dezembro de 2020;</p> <p>➤ Em virtude da crise de saúde mundial provocada pela pandemia da COVID-2019 as atividades de processamento e protocolo passaram a ser eletrônicas com a utilização de documentos digitalizados encaminhados ao e-mail da Divisão de Protocolo do Campus a partir de abril de 2020.</p> <p>➤ Cadastramento de processos no sistema SIGAA/SIPAC/PROTOCOLO, registrando a destinação correspondente ao código existente;</p> <p>➤ Recepção de processos no sistema, quando destinados ao setor de Protocolo ou ao CSHNB;</p> <p>➤ Requisição periódica ao Protocolo Geral (Teresina/PI) do material necessário ao funcionamento do setor de Protocolo/CSHNB.</p>	<p>➤ Cadastramento de 853 processos no sistema SIGAA/SIPAC/PROTOCOLO;</p> <p>➤ Recebimento de 47 processos no sistema SIGAA/SIPAC/PROTOCOLO;</p>



**MINISTÉRIO DA EDUCAÇÃO  
UNIVERSIDADE FEDERAL DO PIAUÍ  
CAMPUS UNIVERSITÁRIO SENADOR HELVÍDIO N. DE BARROS**

Rua Cícero Duarte, nº. 905 - Bairro Junco-64.607-670-Picos-PI.  
Fone: (89) 3422-4200/3422-4389



<b>SERVIÇOS DE MALOTE</b> <ul style="list-style-type: none"><li>➤ Recepção de documentos em geral dos diversos setores do campus;</li><li>➤ Separação e encaminhamento dos documentos, via malote, aos destinatários;(setores/pessoas/órgãos/departamentos);</li><li>➤ Entrega do malote aos Correios às terças e sextas-feiras até o mês de março/2020. Após início do trabalho remoto do Campus o envio e recebimento de malotes ocorreu conforme demanda;</li><li>➤ Recepção do malote do preposto dos Correios: abertura, conferência, separação e distribuição de seu conteúdo aos destinatários no Campus;</li><li>➤ Recepção de correspondências via correios e entrega aos destinatários.</li></ul>	<ul style="list-style-type: none"><li>➤ Envio de 31 malotes;</li><li>➤ Envio de 390 processos;</li><li>➤ Envio de 87 correspondências via malote;</li><li>➤ Recebimento de 28 malotes;</li><li>➤ Recebimento de 120 processos;</li><li>➤ Recebimento de 114 correspondências via malote</li></ul>
<b>AÇÕES PLANEJADAS E NÃO REALIZADAS EM 2020</b>	
<b>AÇÕES NÃO REALIZADAS</b>	<b>JUSTIFICATIVA</b>
➤ As atividades planejadas para 2020 foram realizadas a contento.	Pandemia do Covid 19.
<b>PROPOSTA DE TRABALHO PARA 2021</b>	
<b>OBJETIVOS E METAS PARA 2021</b>	<b>ESTRATÉGIAS</b>
<b>SERVIÇOS DE PROTOCOLO</b> <ul style="list-style-type: none"><li>➤ Receber documentos da comunidade acadêmica destinados aos diversos setores da UFPI;</li><li>➤ Protocolar eletronicamente os documentos encaminhados para o e-mail da Divisão de Protocolo;</li><li>➤ Efetuar o cadastramento do processo no sistema SIGAA/SIPAC/PROTOCOLO, registrando a destinação correspondente ao código existente;</li><li>➤ Proceder à recepção de processos no sistema, quando destinados ao setor de protocolo ou ao CSHNB;</li><li>➤ Requisitar periodicamente ao protocolo geral (Teresina/PI) material necessário ao funcionamento do setor de protocolo/CSHNB.</li></ul>	➤ Diálogo permanente com os diversos setores do CSHNB e de Teresina para ampliar os serviços de atendimento.
<b>SERVIÇOS DE MALOTE</b> <ul style="list-style-type: none"><li>➤ Receber documentos em geral dos diversos setores do Campus;</li><li>➤ Separar e encaminhar os documentos, via malote, aos destinatários (setores/pessoas/órgãos/departamentos);</li><li>➤ Entregar malote aos Correios às terças e sextas-feiras;</li></ul>	➤ Realizar planejamento de recebimento e envio junto aos setores administrativos e coordenações de curso do CSHNB.





**MINISTÉRIO DA EDUCAÇÃO  
UNIVERSIDADE FEDERAL DO PIAUÍ  
CAMPUS UNIVERSITÁRIO SENADOR HELVÍDIO N. DE BARROS**

Rua Cícero Duarte, nº. 905 - Bairro Junco-64.607-670-Picos-PI.  
Fone: (89) 3422-4200/3422-4389



<ul style="list-style-type: none"><li>➤ Receber malote do preposto dos Correios: abertura, conferência, separação e distribuição de seu conteúdo aos destinatários no Campus;</li><li>➤ Receber correspondências via correios e entrega aos destinatários;</li></ul>	
--	--

### 1.18. Divisão de Comunicação e Cerimonial

<b>SETOR:</b> DIVISÃO DE COMUNICAÇÃO E CERIMONIAL
<b>SERVIDORES LOTADOS:</b> JAKELINE LEAL EVANGELISTA.
<b>RESPONSÁVEL:</b> JAKELINE LEAL EVANGELISTA.
<b>ATRIBUIÇÕES:</b> Elaborar e implementar a política de informação e comunicação do CSHNB; divulgar as ações de ensino, pesquisa e extensão a nível institucional da UFPI e a nível da sociedade local; criar e gerenciar um informativo interno; intermediar junto a empresas de comunicação a divulgação do Campus; elaborar vídeo institucional do CSHNB; gerenciar o site do CSHNB e organizar as solenidades de colação de grau do CSHNB, participando como Mestre de cerimonial quando solicitado.
<b>RESUMO DE ATIVIDADES PLANEJADAS E REALIZADAS EM 2020</b>
<p>Ao apresentar Projeto de Colaboração Técnica foram elencadas as seguintes ações:</p> <ul style="list-style-type: none"><li>➤ Auxiliar na produção do calendário de eventos vendo junto a cada professor do curso os eventos que eles gostariam de organizar durante o ano para que sejam organizados os planos de ações e repassar das informações para a direção além de cerimonial de eventos institucionais presentes no curso de Medicina (Cerimônia do Jaleco; Encontro de Medicina);<ul style="list-style-type: none"><li>➤ Organizar manual de cerimonial, de relacionamento com a mídia;</li></ul></li><li>➤ Proporcionar a atualização dos contatos de instituições parceiras e relacionamento com a mídia;</li><li>➤ Divulgar o curso através dos projetos desenvolvidos junto à comunidade acadêmica;</li><li>➤ Articular as visitas dos alunos da Medicina a espaços públicos como, Centro de Zoonose, Postos de Saúde, conforme a necessidade do professor demandante.</li></ul> <p>A partir de 01 de agosto de 2019 com o início das atividades de Relações Públicas em regime de Colaboração técnica entre o Instituto Federal do Ceará – campus Iguatu e a Universidade Federal do Piauí no campus Senador Helvídio Nunes de Barros, em Picos foram desenvolvidas as seguintes ações:</p> <ul style="list-style-type: none"><li>➤ Produção de matérias sobre eventos e ações desenvolvidas no Campus Senador Helvídio Nunes de Barros para abastecer o site local e envio de matéria para publicação no site geral;</li><li>➤ Gravação e edição de spot para veiculação em carro de som da atividade desenvolvida pelo NAE sobre a Campanha Setembro Amarelo;</li><li>➤ Criação, produção e edição de teaser do II SIUFPI;</li></ul>



**MINISTÉRIO DA EDUCAÇÃO**  
**UNIVERSIDADE FEDERAL DO PIAUÍ**  
**CAMPUS UNIVERSITÁRIO SENADOR HELVÍDIO N. DE BARROS**

Rua Cícero Duarte, nº. 905 - Bairro Junco-64.607-670-Picos-PI.  
Fone: (89) 3422-4200/3422-4389



- Coordenação de equipe (estudantes dos cursos de História e Biologia que se voluntariaram a auxiliar) para ações de comunicação e cerimonial no SIUFPI no CSHNB.
- Publicação de cardápio do Restaurante Universitário (semanalmente); de editais e resultados de editais no site (conforme a demanda).
- Criação de lista de contatos da imprensa local e atualização dos contatos de instituições parceiras e relacionamento com a mídia.
- Envio de release e entrar em contato com a mídia local para viabilizar a divulgação de pautas do Campus Senador Helvídio Nunes de Barros da UFPI.
- Interação com a Comunicação da UFPI em Teresina para divulgar ações do campus em Picos.

**AÇÕES PLANEJADAS E NÃO REALIZADAS EM 2020**

<b>AÇÕES NÃO REALIZADAS</b>	<b>JUSTIFICATIVA</b>
<ul style="list-style-type: none"><li>➤ Auxiliar na produção do calendário de eventos vendo junto a cada professor do curso os eventos que eles gostariam de organizar durante o ano para que sejam organizados os planos de ações e repassar das informações para a direção além de cerimonial de eventos institucionais presentes no curso de Medicina (Cerimônia do Jaleco; Encontro de Medicina);</li><li>➤ Articular as visitas dos alunos da Medicina a espaços públicos como, Centro de Zoonose, Postos de Saúde, conforme a necessidade do professor demandante;</li><li>➤ Organizar manual de cerimonial, de relacionamento com a mídia;</li></ul>	<ul style="list-style-type: none"><li>➤ A pandemia do COVID – 19 suspendeu todas as atividades e eventos presenciais;</li></ul>

**PROPOSTA DE TRABALHO PARA 2021**

<b>OBJETIVOS E METAS PARA 2020</b>	<b>ESTRATÉGIAS</b>
Procurar renovar a cooperação técnica com a cerimonialista Jakeline Leal Evangelista	<ul style="list-style-type: none"><li>➤ Dialogar com o IFCE para renovação.</li></ul>

**1.19. Núcleo de Assistência Estudantil**

**SETOR:** Núcleo de Assistência Estudantil-NAE

**SERVIDORES LOTADOS:**

Ana Virgínia Nogueira de Castro Feitosa – Dentista  
Anna Katarine Ferreira Lima Neiva – Assistente Social  
Karina Cardoso de Sousa – Assistente Social



MINISTÉRIO DA EDUCAÇÃO  
UNIVERSIDADE FEDERAL DO PIAUÍ  
CAMPUS UNIVERSITÁRIO SENADOR HELVÍDIO N. DE BARROS

Rua Cícero Duarte, nº. 905 - Bairro Junco-64.607-670-Picos-PI.  
Fone: (89) 3422-4200/3422-4389



Elisiene Borges Leal – Pedagoga Izabelly Maria Costa do– Psicóloga* Otatiana De Sousa Franco – Assistente Administrativo Ellaine Santana de Oliveira - Nutricionista Sintia Andrea Barbosa Gomes – Nutricionista *Servidora em removida para Teresina em Setembro/2020.		
<b>RESPONSÁVEL:</b> Anna Katarine Ferreira Lima Neiva		
<b>ATRIBUIÇÕES:</b> Promover ações afirmativas de acesso e inclusão social que buscam garantir a igualdade de oportunidades aos estudantes, através da promoção das condições básicas para sua permanência na instituição. Por meio da PRAEC/NAE, a UFPI oferece aos seus alunos(as) uma rede de apoio acadêmico e social importante para a sua formação pessoal e profissional por meio dos subsetores que o compõem, a saber: Serviço Social; Serviço Pedagógico, Serviço Psicológico; Serviço Odontológico; Restaurante Universitário. A gestão administrativa do NAE é compartilhada entre a Pró-Reitoria de Assuntos Estudantis e Comunitários e as Diretorias de cada Campus, não perdendo de vista as diretrizes e as linhas de atuação estabelecidas no decreto nº7234/2010 – PNAES.		
<b>RESUMO DE ATIVIDADES PLANEJADAS E REALIZADAS EM 2020</b>		
<b>AÇÕES REALIZADAS</b>	<b>DADOS ALCANÇADOS</b>	<b>PROPOSTA DE TRABALHO 2021</b>
1. Projeto Integrado de Recepção aos calouros	Realizada 11ª edição de forma presencial no mês de março com uma Palestra com o tema “Destaque-se” Data:	Continuidade do Projeto Integrado de Recepção aos calouros de forma virtual e/ou presencial.
2. Campanha de Doação de Sangue	Terceira campanha de doação de sangue realizada em parceria com o HEMOPI-Picos.	Promover ações de responsabilidade social que conectam a Universidade com o contexto em que está inserida
3. Socialização sobre o trabalho do NAE no campus SHNB.	Participação em atividades diversas de cunho informativo sobre as ações e processos de trabalho dos setores do NAE.	Promover socialização sobre o trabalho do NAE junto aos setores/coordenações do campus.
4. Seleção de Estudantes para os Programas de Assistência Estudantil	Uma (01) seleção para AAEA – Edital Nº04/2020 Uma (01) seleção para Auxílio Inclusão Digital – AID, Modalidade Internet. Edital Nº 07/2020 Uma (01) seleção para Auxílio Inclusão Digital – AID, Modalidade Equipamento Tecnológico. Edital Nº 10/2020 Duas (02) seleções para BINCS.	Seleção de novos bolsistas para os Programas de Assistência Estudantil em conformidade com as orientações da PRAEC e PNAES.



**MINISTÉRIO DA EDUCAÇÃO**  
**UNIVERSIDADE FEDERAL DO PIAUÍ**  
**CAMPUS UNIVERSITÁRIO SENADOR HELVÍDIO N. DE BARROS**

Rua Cícero Duarte, nº. 905 - Bairro Junco-64.607-670-Picos-PI.  
Fone: (89) 3422-4200/3422-4389



	Edital Nº 06 e 11 de 2020.	
5. Acompanhamento dos estudantes bolsistas da assistência estudantil – BAE;	<b>QUANTIDADE DE BOLSA DE APOIO ESTUDANTIL:</b> <ul style="list-style-type: none"><li>▪ Janeiro: <b>376</b> bolsistas – Custo total: <b>R\$ 150.400,00</b></li><li>▪ Fevereiro: <b>365</b> bolsistas – Custo total: <b>R\$ 146.000,00</b></li><li>▪ Março: <b>363</b> bolsistas – Custo total: <b>R\$ 145.200,00</b></li><li>▪ Abril: <b>361</b> bolsistas – Custo total: <b>R\$144.400,00</b></li><li>▪ Maio: <b>356</b> bolsistas – Custo total: <b>R\$142.400,00</b></li><li>▪ Junho: <b>347</b> bolsistas – Custo total: <b>R\$ 138.800,00</b></li><li>▪ Julho: <b>346</b> bolsistas – Custo total: <b>R\$138.400,00</b></li><li>▪ Agosto: <b>339</b> bolsistas – Custo total: <b>R\$ 135.600,00</b></li><li>▪ Setembro: <b>256</b> bolsistas Custo total: <b>R\$ 102.400,00</b></li><li>▪ Outubro: <b>343</b> bolsistas – Custo total: <b>R\$ 137.200,00</b></li><li>▪ Novembro: <b>194</b> bolsistas – Custo total: <b>R\$ 77.600,00</b></li><li>▪ Dezembro: <b>189</b> bolsistas – Custo Total: <b>R\$ 75.600,00</b></li></ul> <b>TOTAL: 3.835 bolsas – Custo total: R\$ 1.534.000,00</b>	Continuidade do acompanhamento (social e pedagógico) dos bolsistas da Bolsa de Apoio Estudantil (BAE).
6. Acompanhamento dos estudantes bolsistas da assistência estudantil – Auxílio Creche (AC);	<b>QUANTIDADE DE AUXÍLIO CRECHE:</b> <ul style="list-style-type: none"><li>▪ Janeiro: 14 bolsas – Custo total: R\$5.600,00</li><li>▪ Fevereiro: 14 bolsas – Custo total: R\$5.600,00</li><li>▪ Março: 14 bolsas – Custo total: R\$5.600,00</li><li>▪ Abril: 13 bolsas – Custo total: R\$5.200,00</li><li>▪ Maio: 12 bolsas – Custo total: R\$ 4.800,00</li><li>▪ Junho: 12 bolsas – Custo total: R\$ 4.800,00</li><li>▪ Julho: 11 bolsas – Custo total:</li></ul>	Continuidade do acompanhamento (social e pedagógico) dos bolsistas do Auxílio Creche (AC).



**MINISTÉRIO DA EDUCAÇÃO**  
**UNIVERSIDADE FEDERAL DO PIAUÍ**  
**CAMPUS UNIVERSITÁRIO SENADOR HELVÍDIO N. DE BARROS**

Rua Cícero Duarte, nº. 905 - Bairro Junco-64.607-670-Picos-PI.  
Fone: (89) 3422-4200/3422-4389



	<p>R\$4.400,00</p> <ul style="list-style-type: none"><li>▪ Agosto: 11 bolsas – Custo total: R\$4.400,00</li><li>▪ Setembro: 11 bolsas – Custo total: R\$4.400,00</li><li>▪ Outubro: 11 bolsas – Custo total: R\$4.400,00</li><li>▪ Novembro: 11 bolsas – Custo total: R\$4.400,00</li><li>▪ Dezembro: 11 bolsas – Custo total: R\$4.400,00</li></ul> <p><b>TOTAL: 145 bolsas– Custo total: R\$ 5.800,00.</b></p>	
<p>7. Implantação e Seleção do Auxílio Calamidade. (Portaria Nº 06/2020 UFPI)</p>	<p>Quantidade de inscritos: 05 estudantes Deferidos: 02 estudantes Indeferidos: 03 estudantes Obs.: auxílio de cota única no valor de R\$ 600,00. Valor total: R\$ 1.200,00</p>	<p>-----</p>
<p>8. Implantação e Seleção de estudantes bolsistas no edital Auxílio Alimentação Emergencial Ampliado (AAEA). Portaria 08/2020 UFPI)</p>	<p>Quantidade de inscritos: 106 Deferidos: 59 Indeferidos: 47</p>	<p>Continuidade do acompanhamento (social e pedagógico) dos estudantes bolsistas do Auxílio Alimentação Emergencial Ampliado (AAEA).</p>
<p>9. Acompanhamento dos estudantes do ITA (MIGRADOS PARA AAE) e novos estudantes bolsistas do AAEA. (Portaria 07/2020)</p>	<p><b>QUANTIDADE DE AAE/AAEA:</b></p> <ul style="list-style-type: none"><li>▪ Março: 34 bolsistas – Custo total: R\$8.500,00</li><li>▪ Abril: 93 bolsistas – Custo total: <b>R\$23.250,00</b></li><li>▪ Maio: 93 bolsistas – Custo total: <b>R\$23.250,00</b></li><li>Junho: 94 bolsistas – Custo total: <b>R\$23.500,00</b></li><li>Julho: 94 bolsistas – Custo total: <b>R\$23.500,00</b></li><li>▪ Agosto: 97 bolsistas – Custo total: <b>R\$ 24.250,00</b></li><li>▪ Setembro: 97 bolsistas –</li></ul>	<p>Continuidade do acompanhamento (social e pedagógico) dos estudantes do AAE/ AAEA.</p>



**MINISTÉRIO DA EDUCAÇÃO**  
**UNIVERSIDADE FEDERAL DO PIAUÍ**  
**CAMPUS UNIVERSITÁRIO SENADOR HELVÍDIO N. DE BARROS**

Rua Cícero Duarte, nº. 905 - Bairro Junco-64.607-670-Picos-PI.  
Fone: (89) 3422-4200/3422-4389



	<p>Custo total: <b>R\$ 24.250,00</b></p> <ul style="list-style-type: none"><li>Outubro: 82 bolsistas – Custo total: <b>R\$ 20.500,00</b></li><li>Novembro: 82 bolsistas – Custo total: <b>R\$ 20.500,00</b></li><li>Dezembro: 80 bolsistas – Custo Total: <b>R\$ 20.000,00</b></li></ul> <p><b>TOTAL: 846 bolsas – Custo total: R\$ 211.500,00</b></p>	
<p>10. Seleção de estudantes para recebimento do benefício Apoio à participação em eventos Científicos (APEC).</p>	<p>Complemento da APEC: 07 discentes contemplados em 13 cotas. 01 cota – R\$ 1.200,00; 04 cotas – R\$ 800,00 02 cotas - 400,00).</p> <p><b>Custo Total: R\$ 5.200,00.</b></p> <p>Obs.: a partir de maio não houve pagamento de APEC tendo em vista o cenário da pandemia ocasionada pela COVID-19 que suspendeu os eventos presenciais.</p>	<p>Continuidade de seleção do benefício APEC após permissão pela PRAEC dentro de um novo cenário de real participação com segurança nos eventos presenciais de caráter científicos.</p>
<p>11. Implementação e acompanhamento do Auxílio Residência Emergencial (ARE) em virtude da COVID-19 que resultou na suspensão do calendário acadêmico e fechamento das Residência Universitárias (REUS). (Portaria nº 04/2020).</p>	<p><b>QUANTIDADE DE ARE:</b></p> <ul style="list-style-type: none"><li>Março: 55 bolsistas – Custo total: R\$22.000,00</li><li>Abril: <b>56</b> bolsistas – Custo total: <b>R\$22.400,00</b></li><li>Maior: <b>54</b> bolsistas – Custo total: <b>R\$21.600,00</b></li><li>Junho: <b>54</b> bolsistas – Custo total: <b>R\$21.600,00</b></li><li>Julho: <b>55</b> bolsistas – Custo total: R\$22.000,00</li><li>Agosto: <b>51</b> bolsistas – Custo total: <b>R\$ 20.400,00</b></li><li>Setembro: <b>51</b> bolsistas – Custo total: <b>R\$ 20.400,00</b></li><li>Outubro: <b>51</b> bolsistas – Custo total: <b>R\$ 20.400,00</b></li><li>Novembro: <b>51</b> bolsistas – Custo total: <b>R\$ 20.400,00</b></li><li>Dezembro: <b>46</b> bolsistas –</li></ul>	<p>Continuidade do acompanhamento (social e pedagógico) dos bolsistas do Auxílio Residência Emergencial.</p>



MINISTÉRIO DA EDUCAÇÃO  
UNIVERSIDADE FEDERAL DO PIAUÍ  
CAMPUS UNIVERSITÁRIO SENADOR HELVÍDIO N. DE BARROS

Rua Cícero Duarte, nº. 905 - Bairro Junco-64.607-670-Picos-PI.  
Fone: (89) 3422-4200/3422-4389



	<p>Custo Total: <b>R\$ 18.400,00</b></p> <p><b>TOTAL: 524 bolsas – Custo total: R\$ 209.600,00.</b></p>	
<p>12. Acompanhamento dos estudantes bolsistas da assistência estudantil – BIASE;</p>	<p><b>QUANTIDADE DE BOLSA DE INCENTIVO ÀS ATIVIDADES SOCIOCULTURAIS E ESPORTIVAS:</b></p> <ul style="list-style-type: none"><li>▪ Janeiro: <b>14</b> bolsas – Custo total: <b>R\$ 5.600,00</b></li><li>▪ Fevereiro: <b>14</b> bolsas – Custo total: <b>R\$ 5.600,00</b></li><li>▪ Março: <b>14</b> bolsas – Custo total: <b>R\$ 5.600,00</b></li><li>▪ Abril: <b>13</b> bolsas – Custo total: <b>R\$ 5.200,00</b></li><li>▪ Maio: <b>13</b> bolsas – Custo total: <b>R\$ 5.200,00</b></li><li>▪ Junho: <b>13</b> bolsas – Custo total: <b>R\$ 5.200,00</b></li><li>▪ Julho: <b>13</b> bolsas – Custo total: <b>R\$ 5.200,00</b></li></ul> <p><b>TOTAL: 94 bolsas – Custo total: R\$ 37.600,00</b></p>	-----
<p>13. Implantação e seleção de bolsistas no Auxílio Inclusão Digital (AID), Modalidade Internet, duas categorias (A e B). Portaria N° 03/2020 – UFPI.</p>	<p>Quantidade de inscritos: 234 estudantes Deferidos: 101 estudantes Indeferidos: 133 estudantes</p>	-----
<p>14. Acompanhamento mensal dos estudantes bolsistas no Auxílio Inclusão Digital (AID), Modalidade Internet.</p>	<p><b>QUANTIDADE DE AID (Internet):</b></p> <ul style="list-style-type: none"><li>▪ Julho: <b>150</b> bolsas – Custo total: <b>R\$ 19.500,00</b></li><li>▪ Agosto: <b>131</b> bolsistas – Custo total: <b>R\$ 17.030,00</b></li><li>▪ Setembro: <b>156</b> bolsistas – Custo total: <b>R\$ 20.280,00</b></li><li>▪ Outubro: <b>246</b> bolsistas – Custo total: <b>R\$ 31.980,00</b></li><li>▪ Novembro: <b>255</b> bolsistas – Custo total: <b>R\$ 33.150,00</b></li><li>• Dezembro: <b>251</b> bolsistas –</li></ul>	<p>Continuidade do acompanhamento (social e pedagógico) dos estudantes bolsistas do AID.</p>



MINISTÉRIO DA EDUCAÇÃO  
UNIVERSIDADE FEDERAL DO PIAUÍ  
CAMPUS UNIVERSITÁRIO SENADOR HELVÍDIO N.DE BARROS

Rua Cícero Duarte, nº. 905 - Bairro Junco-64.607-670-Picos-PI.  
Fone: (89) 3422-4200/3422-4389



	<p>Custo Total: <b>R\$ 32.630,00</b> <b>TOTAL: 1.189 bolsas – Custo total: R\$ 154.570,00</b></p>	
<p>15. Implantação e seleção de bolsistas no Auxílio Inclusão Digital (AID), Modalidade Equipamento Tecnológico – 04 categorias (A, B, C e D). Portaria N° 03/2020 – UFPI.</p>	<p>Quantidade de inscritos: 482 estudantes Deferidos: 364 estudantes Indeferidos: 118 estudantes Obs.: auxílio de cota única. Valor total: R\$ 548.673,26</p>	-----
<p>16. Acompanhamento e seleção de estudantes bolsistas com a Bolsa de Inclusão Social (BINCS).</p>	<p><b>QUANTIDADE DE BINCS:</b></p> <ul style="list-style-type: none"><li>▪ Janeiro: 02 bolsistas – Custo total: R\$ 800,00</li><li>▪ Fevereiro: 02 bolsistas – Custo total: R\$ 800,00</li><li>▪ Março: 02 bolsistas – Custo total: R\$ 800,00</li><li>▪ Abril: 02 bolsistas – Custo total: R\$ 800,00</li><li>▪ Maio: 02 bolsistas – Custo total: R\$ 800,00</li><li>▪ Junho: 02 bolsistas – Custo total: R\$ 800,00</li><li>▪ Julho: 02 bolsistas – Custo total: R\$ 800,00</li><li>▪ Agosto: 03 bolsistas – Custo total: R\$ 1.200,00</li><li>▪ Setembro: 03 bolsistas – Custo total: R\$ 1.200,00</li><li>▪ Outubro: 03 bolsistas – Custo total: R\$ 1.200,00</li><li>▪ Novembro: 03 bolsistas – Custo total: R\$ 1.200,00</li><li>▪ Dezembro: 04 bolsistas – Custo total: R\$ 1.600,00</li></ul> <p><b>TOTAL: 30 bolsas – Custo total: R\$ 12.000,00</b></p>	<p>Continuidade do acompanhamento (social e pedagógico) dos estudantes bolsistas do BINCS.</p>
<p>17. Reuniões mensais de planejamento e acompanhamento das ações do NAE</p>	<p>Doze (12) reuniões da equipe técnica do NAE: 02 presenciais e 10 via meet.</p>	<p>Continuidade no planejamento e acompanhamento mensal das ações ao longo do ano por meio de encontros (presencial ou remoto)</p>





MINISTÉRIO DA EDUCAÇÃO  
UNIVERSIDADE FEDERAL DO PIAUÍ  
CAMPUS UNIVERSITÁRIO SENADOR HELVÍDIO N. DE BARROS

Rua Cícero Duarte, nº. 905 - Bairro Junco-64.607-670-Picos-PI.  
Fone: (89) 3422-4200/3422-4389



18. Participação em Comissão de Avaliação Socioeconômica do Sistema de Seleção Unificado (SISU)	Análise das inscrições de cota por renda - suporte técnico no que se refere à avaliação dos documentos atinentes à condição socioeconômica do estudante.	-----
19. Doação de Equipamentos de Proteção Individual (EPIs) do NAE/CSHNB – Consultório Odontológico e Restaurante Universitário.	Atender à necessidade urgente das instituições hospitalares de Picos de materiais de uso hospitalar, como luvas, gorros, álcool em gel, álcool 70%, máscara, etc ocasionada pela pandemia da doença COVID-19, causada pelo vírus coronavírus.	
20. Doação de Gêneros Alimentícios do Restaurante Universitário/ CSHNB	Realizar a cessão dos gêneros alimentícios do Restaurante Universitário do CSHNB, respaldada pelo Ato da Reitoria nº 399/20, que estabelece as atividades essenciais presenciais no âmbito da UFPI no cenário da COVID-19, com consequente fechamento dos RUs por tempo indeterminado, através de demanda estudantil apresentada ao NAE e das Campanhas de solidariedade do Campus, Solidariedade e Proteção (PET) e Adote uma Família (curso de Medicina). <i>*Ver Relatório de Gestão do Restaurante Universitário.</i>	
21. Acompanhamento (social e pedagógico) dos estudantes público-alvo da educação especial.	Realização de entrevista/atendimento individual (presencial e remota) de estudantes público-alvo da educação especial para fins de acompanhamento social e pedagógico. Data: ao longo do ano. Realizada reunião remota, bate-papo, via <i>meet</i> com estudantes público-alvo da educação especial. Data: 12/06/2020.	Continuidade de acompanhamento (social e pedagógico) dos estudantes público-alvo da educação especial.
22. Campanha UFPI SOLIDÁRIA.	Realizada campanha de doação de alimentos para arrecadação de alimentos/cestas básicas destinadas a famílias em situação de vulnerabilidade social no município	Promover ações de responsabilidade social que conectam a Universidade com o contexto em que está



**MINISTÉRIO DA EDUCAÇÃO**  
**UNIVERSIDADE FEDERAL DO PIAUÍ**  
**CAMPUS UNIVERSITÁRIO SENADOR HELVÍDIO N. DE BARROS**

Rua Cícero Duarte, nº. 905 - Bairro Junco-64.607-670-Picos-PI.  
Fone: (89) 3422-4200/3422-4389



	de Picos. <b>Público atendido:</b> 213 famílias residentes em 10 bairros do município de Picos.	inserida
23. Produção de Lives no IG do NAE ou página do YouTube visando acolher de forma interativa a demanda dos estudantes.	Live Aprendizagem em foco: explorando seu cérebro - <b>Serviço Pedagógico.</b> Live Alimentação em tempos de isolamento social – <b>Serviço de Nutrição.</b> Live Como manejar a ansiedade em tempos de quarentena? Live Cuidados com a saúde bucal em tempos de coronavírus - <b>Serviço Odontológico.</b>	Live sobre o retorno híbrido/presencial – Serviço Social, Serviço de Nutrição e Direção do CSHNB  Live sobre os processos de seleção da Assistência Estudantil – Serviço Social
24. Elaboração e divulgação de material informativo/educativo sobre os serviços do NAE.	Confecção de 02 (dois) informativos sobre os serviços do NAE. <b>Serviço Odontológico:</b> Cuidados com a saúde em tempos de pandemia. <b>Serviço Pedagógico:</b> Estudar e Aprender.	Confecção de 03 (três) informativos sobre os serviços do NAE e temas afins.
25. Elaboração de questionário acerca do ser estudante em meio a uma pandemia	Compreender o impacto do coronavírus na vida do estudante da UFPI/CSHNB.	-----
26. Elaboração de Relatório Técnico da pesquisa sobre a Vida dos Estudantes da UFPI/CSHNB durante o período de Pandemia da COVID-19.	Apresentação dos resultados da pesquisa realizada pelo Núcleo de Assistência Estudantil (NAE)/CSHNB de modo a contribuir para o conhecimento da realidade dos estudantes e, conseqüentemente, para a tomada de decisões que envolvam a promoção das condições de permanência dos estudantes e o retorno às atividades acadêmicas, quer seja de forma remota ou presencial, sobretudo que estejam comprometidas com a eliminação de barreiras ou desvantagens que podem ser visibilizadas quando se faz uma análise da totalidade que envolve os indicadores e variáveis presentes na pesquisa. <b>Início da atividade:</b> 14 de Junho.	Disponibilização dos dados para realização de pesquisas, elaboração de artigos etc.
27. Supervisão de projeto do BIASE em conjunto	Três bolsistas supervisionados no projeto Formação de Leitores na	



MINISTÉRIO DA EDUCAÇÃO  
UNIVERSIDADE FEDERAL DO PIAUÍ  
CAMPUS UNIVERSITÁRIO SENADOR HELVÍDIO N. DE BARROS

Rua Cícero Duarte, nº. 905 - Bairro Junco-64.607-670-Picos-PI.  
Fone: (89) 3422-4200/3422-4389



com docente Juscelino Francisco do Nascimento do curso de Letras.	Universidade pelo BIASE. Responsável: Karina Cardoso de Sousa Data: Janeiro/2020 a Agosto/2020.	-----
28. Participação da Equipe Técnica em atividades extras	Participação em dois encontros (curso da LEDOC e Enfermagem) para socialização do trabalho do NAE no campus (Serviço Social e Serviço Pedagógico).  Participação no I Seminário de Gestão e Gestores do CSHNB com apresentação da mesa “Assistência Estudantil em tempos de Pandemia”. Apresentações inclusas: <ul style="list-style-type: none"><li>✓ Reflexões Necessárias e Contribuições do NAE - <b>Serviço Social;</b></li><li>✓ Educação Inclusiva e Educação Especial: <i>Qual Universidade nós queremos e qual estamos ajudando a construir</i> – <b>Serviço Social;</b></li><li>✓ Aprendizagem Autorregulada - <b>Serviço Pedagógico;</b></li><li>✓ Demandas do RU – <b>Serviço de Nutrição.</b></li></ul> Participação na elaboração do Plano de Desenvolvimento da Unidade (PDU) – eixo: Assistência Estudantil.	Conforme demanda apresentada.
29. Palestra em alusão ao Setembro Verde (mês da Inclusão).	Realizada palestra de forma remota, via <i>meet</i> , com o tema” Transtorno do Espectro do Autismo e Deficiência Intelectual: considerações sobre a inclusão escolar e universitária”. Data: 21/09/2020.	Promover ações de conscientização, capacitação e informação sobre Inclusão no campus.
30. II SIUFPI	Participação no II SIUFPI como mediadoras e avaliadoras de trabalhos apresentados no SEMAE. <b>Serviço Social e Serviço Pedagógico.</b>	Apoiar atividades que fortaleçam a integração Ensino, Pesquisa, Extensão e Assistência Estudantil.
31. Manutenção do IG do NAE visando levar informação e interação	Atualização de informações pertinentes sobre a Assistência Estudantil (portarias, editais,	Promover a continuidade da manutenção do IG do NAE.



MINISTÉRIO DA EDUCAÇÃO  
UNIVERSIDADE FEDERAL DO PIAUÍ  
CAMPUS UNIVERSITÁRIO SENADOR HELVÍDIO N. DE BARROS

Rua Cícero Duarte, nº. 905 - Bairro Junco-64.607-670-Picos-PI.  
Fone: (89) 3422-4200/3422-4389



à comunidade acadêmica do campus SHNB.	comunicados). Atualização de informações importantes sobre assuntos diversos. Atualização dos processos de trabalho dos serviços do NAE.	
32. Criação de novo canal de comunicação com os representantes do Diretório Central dos Estudantes e Centros Acadêmicos do CSHNB	Criar grupo de whatsapp a fim de estabelecer proximidade no diálogo acerca das demandas dos estudantes com os representantes discentes durante esse período de Pandemia. <b>Público atendido:</b> comunidade acadêmica do CSHNB <b>Início da atividade:</b> 02 de Junho.	Promover a manutenção do grupo de whatsapp
33. Atendimento social individualizado a estudantes bolsistas da Assistência Estudantil e outros Universitários do campus SHNB.	Realizado em média 330 atendimentos individuais em 2020. De janeiro a metade de março: presencial e de março a dezembro: remoto. Orientação sobre editais, benefícios/documentação e inscrição, folhas de pagamento entre outros.	Prestar atendimento individual a 100% da demanda (presencial ou remota – via whatsapp, meet, Instagram (IG)).
34. Campanha Natal de Esperança.	Realizada campanha de doação de brinquedos destinados a crianças em situação de vulnerabilidade socioeconômica. Média de 430 crianças contempladas.	Promover ações de responsabilidade social que conectam a Universidade com o contexto em que está inserida
35. Realização de momentos coletivos (via meet e/ou you tuber) de aproximação com os estudantes bolsistas da Assistência Estudantil.	Reunião com estudantes interessados no AID para orientar sobre edital/inscrição/documentação. Data: 20/08/2020. Oficina com estudantes sobre o Eixo da Assistência Estudantil para construção do PDU. Data: 28/08/2020. Reunião com estudantes beneficiados no AID – Equipamento Tecnológico – para prestar orientação na aquisição do produto. Data: 16/12/2020.	Promover momentos coletivos (presencial ou remoto) de aproximação com os estudantes bolsistas da Assistência Estudantil e demais universitários do campus.
36. Participação nas atividades de ingresso dos estudantes aprovados pelo SISU, Comissão de	Participação em quatro (04) chamadas do SISU para avaliação do ingresso por cota racial. Data: 07/07/20; 17/07/20; 19/08/20; 09/09/20; 30/09/20.	Contribuir no processo de validação das inscrições dos candidatos cotistas a fim de garantir equidade à sociedade brasileira.



MINISTÉRIO DA EDUCAÇÃO  
UNIVERSIDADE FEDERAL DO PIAUÍ  
CAMPUS UNIVERSITÁRIO SENADOR HELVÍDIO N. DE BARROS

Rua Cícero Duarte, nº. 905 - Bairro Junco-64.607-670-Picos-PI.  
Fone: (89) 3422-4200/3422-4389



Heteroidentificação (Serviço Pedagógico).		
37. Comprovação de vínculo dos (as) estudantes beneficiários(as) da Assistência Estudantil (Serviço Pedagógico).	Seis (06) ciclos de comprovação de vínculo com a UFPI. Continuidade dos bolsistas da BAE/AC/BIASE/ITA/REU/BINCS (Dois – um em cada semestre); comprovação de vínculo (matrícula ativa) de novos estudantes bolsistas do AAEA, AID internet, AID equipamento tecnológico, BAE e AC (quatro ciclos).	Continuidade no acompanhamento do vínculo institucional dos estudantes bolsistas da Assistência Estudantil e de possíveis novos bolsistas.
38. Orientação educacional e planejamento de estudos individualizados. (Serviço Pedagógico).	Atendimentos presenciais individuais (janeiro a março): 60 Atendimentos remotos individuais (whatsapp ou <i>meet</i> ): 48 Data: ao longo do ano 2020.	Promover ações de orientação educacional e planejamento de estudos.
39. Socialização de conteúdo sobre aprendizagem via Google Drive	Publicizar conteúdos digitais de apoio pedagógico a fim de contribuir para qualificação do processo de estudo dos estudantes durante o período de suspensão do calendário acadêmico. <b>Início da atividade:</b> 01 de Junho.	Continuidade da disponibilização de material de suporte para o bom desempenho acadêmico dos estudantes.
40. Monitoramento dos critérios pedagógicos de permanência dos beneficiários dos programas/benefícios da Assistência Estudantil do Campus. (Serviço Pedagógico).	Análise de rendimento (IRA) de todos os estudantes bolsistas da Assistência Estudantil. BAE: 485 AC: 14 REU: 63 AAEA/AAE: 127 AID: 637 BINCS: 04 APEC: 07 Quantidade total de IRAs analisados: 1.337	Continuidade no monitoramento dos critérios pedagógicos de permanência nos programas/benefícios da Assistência Estudantil do Campus.
41. Atendimento Odontológico Dados equivalentes a atendimentos clínicos do período de 06/01/2020 a 16/03/2020	<b>Atendimentos individualizados:</b> Estudantes: 38 atendimentos - Professores: 09 atendimentos - Técnicos-Administrativos: 07 atendimentos - Dependentes: 07 atendimentos - Terceirizados: 07 atendimentos	Prestar atendimento odontológico individualizado a 100% da demanda



**MINISTÉRIO DA EDUCAÇÃO  
UNIVERSIDADE FEDERAL DO PIAUÍ  
CAMPUS UNIVERSITÁRIO SENADOR HELVÍDIO N. DE BARROS**

Rua Cícero Duarte, nº. 905 - Bairro Junco-64.607-670-Picos-PI.  
Fone: (89) 3422-4200/3422-4389



	<p><b>TOTAL DE ATENDIMENTOS: 68</b></p> <p><b>→ GÊNERO</b> - Feminino: 37 - Masculino: 31</p> <p><b>→ FAIXA ETÁRIA</b> - Menores de 17 anos: 07 - 17 a 30 anos: 24 - Maiores de 31 anos: 37</p> <p><b>→ CONSULTAS</b> - Tratamentos iniciados: 30 - Tratamentos concluídos: 23 - Retornos: 30 - Urgências: 8</p> <p><b>→ PROCEDIMENTOS</b> - Exame clínico: 67 - Restauração de ionômero: 02 - Restauração de amálgama: 08 - Restauração de resina: 14 - Restauração provisória: 01 - Remoção de tártaro: 43 - Profilaxia: 46 - Flúor gel: 42 - Exodontia: 04 - Instrução de higiene oral: 46</p> <p><b>TOTAL DE PROCEDIMENTOS: 273</b></p> <p><b>OBSERVAÇÃO:</b> *Teleatendimento educativo, via whatsapp, a estudante (junho-julho/2020), gênero masculino, faixa etária entre 17 a 30 anos: 02</p>	
42. Monitoramento e controle dos materiais e equipamentos	Doação de Equipamentos de proteção individual (EPIs) do Consultório Odontológico para o Hospital	Continuidade no monitoramento e controle dos materiais e



**MINISTÉRIO DA EDUCAÇÃO  
UNIVERSIDADE FEDERAL DO PIAUÍ  
CAMPUS UNIVERSITÁRIO SENADOR HELVÍDIO N. DE BARROS**

Rua Cícero Duarte, nº. 905 - Bairro Junco-64.607-670-Picos-PI.  
Fone: (89) 3422-4200/3422-4389



presentes no consultório odontológico.	no	Universitário da UFPI e Hemocentro de Picos-PI.  <b>Foram doados:</b> - 91 caixas de luvas de procedimentos tamanho P (cada caixa com 100 unidades de luvas); - 71 caixas de máscaras descartáveis (cada caixa com 50 unidades); - 7 litros de álcool 70° líquido	equipamentos no consultório odontológico.	presentes no consultório odontológico.
43. Acompanhamento do contrato com a empresa de manutenção do Consultório Odontológico - Globaltec.	do a de do	Contrato nº 18/2016 Vigência de 22/06/2016 a 22/06/2021	Continuidade do acompanhamento do contrato com a empresa de manutenção do Consultório Odontológico - Globaltec.	no do do do

**AÇÕES PLANEJADAS E NÃO REALIZADAS EM 2020**

<b>AÇÕES NÃO REALIZADAS</b>	<b>JUSTIFICATIVA</b>
<ul style="list-style-type: none"> <li>➤ <b>Capacitação do novo Conselho de Moradores da REU;</b></li>   <li>➤ <b>Oficinas pedagógicas;</b></li> </ul>	<ul style="list-style-type: none"> <li>➤ Com a pandemia provocada pelo coronavírus-19 que resultou no fechamento das Residências Universitárias, surgiram outras demandas mais urgentes para o período em questão, necessitando replanejamento das ações e deixando outras para um momento mais oportuno quando houvesse o retorno presencial dos residentes.</li>   <li>➤ Redirecionamento do planejamento para outras atividades também coletivas de forma remota (lives, reuniões on line) para dar suporte às aprendizagens dos estudantes.</li> </ul>

**PROPOSTA DE TRABALHO PARA 2021**

<b>OBJETIVOS E METAS PARA 2021</b>	<b>ESTRATÉGIAS</b>
Diversificar os programas e serviços da Assistência Estudantil	Estudo e elaboração de um projeto direcionado para igualdade social, racial, gênero e diversidade cultural.
Ampliar as ações da assistência estudantil e dos serviços	Realização de parcerias com profissionais e instituições de saúde.
Desenvolvimento de ações coletivas em saúde mental de natureza preventiva e de prevenção às doenças e ao uso de drogas.	Realização de parcerias com profissionais e instituições de saúde.



**MINISTÉRIO DA EDUCAÇÃO**  
**UNIVERSIDADE FEDERAL DO PIAUÍ**  
**CAMPUS UNIVERSITÁRIO SENADOR HELVÍDIO N. DE BARROS**

Rua Cícero Duarte, nº. 905 - Bairro Junco-64.607-670-Picos-PI.  
Fone: (89) 3422-4200/3422-4389



Divulgar semestralmente o Informativo do Núcleo de Assistência Estudantil (NAE)	Realização de parceria intrainstitucional e utilização das redes sociais do NAE e o SIGAA para divulgação.
Melhorar as condições de moradia da Residência Universitária.	<ul style="list-style-type: none"><li>➤ Levantamento diagnóstico das condições estruturais, físicas, elétricas e da mobília da Residência Universitária.</li><li>➤ Sistematização da demanda de reforma/manutenção da infraestrutura da Residência Universitária conforme necessidade.</li></ul>
Fortalecer o acompanhamento pedagógico, social e psicológico dos estudantes público-alvo da educação especial (deficientes, pessoas com transtorno do espectro autista, e altas habilidades/superdotação).	<ul style="list-style-type: none"><li>➤ Levantamento diagnóstico dos estudantes público-alvo da Educação Especial e suas demandas.</li><li>➤ Realização de no mínimo duas ações anuais para formação ampliada do corpo docente e administrativo quanto à educação inclusiva.</li><li>➤ Realização de encontro do público-alvo da Educação Especial do CSHNB</li></ul>
Fomentar a acessibilidade pedagógica, tecnológica, arquitetônica/urbanística, atitudinal e comunicacional no CSHNB em parceria com outros setores.	<ul style="list-style-type: none"><li>➤ Colaboração na criação do Plano de Acessibilidade da UFPI.</li><li>➤ Sistematização e formalização das demandas da Educação Especial (acervo de tecnologia assistiva, laboratório de inclusão, profissionais especializados) para resolutividade junto aos setores competentes.</li><li>➤ Proposição de criação de grupo de estudo e pesquisa acerca da Educação Especial no campus.</li></ul>
Ampliar números de atendimentos odontológicos anuais.	Marcações de atendimentos clínicos, quando for possível o retorno às atividades presenciais, com segurança e materiais necessários para equipe de profissionais e pacientes; ou realizações de atendimentos odontológicos educativos à distância/remota.
Produzir bimestralmente materiais educativos sobre técnicas de estudos e aprendizagem.	Publicação de informativos em meios impressos ou digitais.
Contribuir com a formação dos(as) estudantes através da participação em eventos promovidos pela Instituição.	Participação nas atividades socioeducativas da Instituição.
Diagnosticar 100% dos estudantes com baixo rendimento para detectar problemas emergentes.	Análise dos históricos escolares e registro do IRA dos estudantes beneficiários da PRAEC.
Prestar orientação educacional para todos os estudantes que buscarem espontaneamente	Agendamento prévio e atendimento on line ou presencial.





**MINISTÉRIO DA EDUCAÇÃO  
UNIVERSIDADE FEDERAL DO PIAUÍ  
CAMPUS UNIVERSITÁRIO SENADOR HELVÍDIO N. DE BARROS**

Rua Cícero Duarte, nº. 905 - Bairro Junco-64.607-670-Picos-PI.  
Fone: (89) 3422-4200/3422-4389



pele Serviço e aos estudantes beneficiários da Assistência Estudantil que estiverem com rendimento acadêmico abaixo da média.	
Promover semestralmente ações educativas a fim de reduzir ou eliminar as taxas de retenção e evasão relacionadas às dificuldades de aprendizagem.	Realização de oficinas, workshop, minicursos.
Monitorar os critérios pedagógicos de permanência dos estudantes beneficiários da assistência estudantil.	Análise dos históricos escolares a cada início e fim de semestre.

**1.20. Restaurante Universitário**

<b>SETOR: RESTAURANTE UIVERSITÁRIO</b>		
<b>SERVIDORES LOTADOS: ELLAINE SANTANA DE OLIVEIRA E SINTIA ANDREA BARBOSA GOMES</b>		
<b>RESPONSÁVEL: SINTIA ANDREA BARBOSA GOMES (CHEFE DO SETOR)</b>		
<b>ATRIBUIÇÕES:</b> Compete ao nutricionista, no exercício de suas atribuições em Nutrição em Alimentação Coletiva: planejar, organizar, dirigir, supervisionar, fiscalizar e avaliar os serviços de alimentação e nutrição; realizar assistência e educação alimentar e nutricional à coletividade ou a indivíduos sadios ou enfermos em instituições públicas e ou privadas.		
<b>RESUMO DE ATIVIDADES PLANEJADAS E REALIZADAS EM 2020</b>		
<b>AÇÕES REALIZADAS</b>	<b>DADOS ALCANÇADOS</b>	<b>PROPOSTA DE TRABALHO 2021</b>
Desenvolvimento do projeto Alimentação Coletiva e Promoção da Saúde: da teoria à prática no RU;	<b>Janeiro</b> <b>Quantitativo de refeições servidas:</b> 11.244 <b>Café da manhã (exclusivo para residentes) – 652</b> <b>Almoço – 7.942</b> <b>Jantar - 2.650</b> <b>Custo total gasto: R\$ 47.025,32</b> <b>Total arrecado c/ venda de fichas: 7.770,00</b>	Desenvolvimento do projeto Alimentação Coletiva e Promoção da Saúde: da teoria à prática no RU;
Planejamento e supervisão das refeições oferecidas à comunidade ufpiana; de janeiro até março 2020	<b>Fevereiro</b> <b>Quantitativo de refeições servidas:</b> 4.311 <b>Café da manhã (exclusivo para residentes) – 316</b> <b>Almoço – 2.947</b> <b>Jantar – 1.048</b> <b>Custo total gasto: R\$ 24.256,73</b> <b>Total arrecado c/ venda de fichas: 3.034,70</b>	Acompanhamento e supervisão do estágio curricular em Alimentação coletiva do curso de Bacharelado em Nutrição do CSHNB;



MINISTÉRIO DA EDUCAÇÃO  
UNIVERSIDADE FEDERAL DO PIAUÍ  
CAMPUS UNIVERSITÁRIO SENADOR HELVÍDIO N. DE BARROS

Rua Cícero Duarte, nº. 905 - Bairro Junco-64.607-670-Picos-PI.  
Fone: (89) 3422-4200/3422-4389



Participação no SEMAE/UFPI com apresentação de trabalhos desenvolvidos no RU/CSHNB	<b>Março</b> <b>Quantitativo de refeições servidas:</b> 18.638 <b>Café da manhã (exclusivo para residentes) – 484</b> <b>Almoço – 11.015</b> <b>Jantar – 7.139</b> <b>Custo total gasto: R\$ 75.831,53</b> <b>Total arrecado c/ venda de fichas:</b> 12.898,90	Planejamento e supervisão das refeições oferecidas à comunidade ufpiana;
Apresentação de um minicurso via meet, sobre a importância dos alimentos em tempos de pandemia.	<b>Abril</b> <b>Devido a pandemia a partir desse mês só houve franquias.</b>  <b>Franquias: 2.224</b>  <b>Custo total gasto: 15.570,51</b>	Decorações temáticas nas datas comemorativas de representatividade para a comunidade que frequenta a unidade;
Doações de alimentos para comunidade carente, com respaldo na LEI Nº 14.016, DE 23 DE JUNHO DE 2020 que dispõe sobre o combate ao desperdício de alimentos e a doação de excedentes de alimentos para o consumo humano.	<b>MAIO-JUNHO</b>  <b>SEM FRANQUIA</b>	Treinamento com os trabalhadores do RU quanto às Boas práticas na produção de refeições;
Informativos e apresentação de conteúdo referente a alimentação saudável em redes sociais relacionadas a UFPI.	<b>JULHO</b>  <b>Franquias: 476</b>  <b>Custo total gasto: 3.330,13</b>	
	<b>AGOSTO</b>  <b>Franquias: 1.654</b>  <b>Custo total gasto: 11.584,39</b>	
<b>AÇÕES PLANEJADAS E NÃO REALIZADAS EM 2020</b>		
<b>AÇÕES NÃO REALIZADAS</b>	<b>JUSTIFICATIVA</b>	
1- Acompanhamento e supervisão do estágio curricular em Alimentação coletiva do curso de Bacharelado em Nutrição do CSHNB;	Devido a pandemia do novo coronavírus- covid -19 não foi possível a execução de estágio no Restaurante Universitário, como também a maioria das ações propostas para o ano de 2020	



**MINISTÉRIO DA EDUCAÇÃO**  
**UNIVERSIDADE FEDERAL DO PIAUÍ**  
**CAMPUS UNIVERSITÁRIO SENADOR HELVÍDIO N.DE BARROS**

Rua Cícero Duarte, nº. 905 - Bairro Junco-64.607-670-Picos-PI.  
Fone: (89) 3422-4200/3422-4389



<p>2- Decorações temáticas nas datas comemorativas de representatividade para a comunidade que frequenta a unidade;</p> <p>3- Treinamento com os trabalhadores do RU quanto às Boas práticas na produção de refeições;</p>	
<b>PROPOSTA DE TRABALHO PARA 2021</b>	
<b>OBJETIVOS E METAS PARA 2021</b>	<b>ESTRATÉGIAS</b>
<ol style="list-style-type: none"><li>1. Substituição/Renovação de pelo menos 10% de equipamentos da cozinha industrial</li><li>2. Implantar um sistema eletrônico para venda de fichas e acesso ao RU.</li><li>3. Implementar um software para controle de estoque do Restaurante Universitário.</li><li>4. Melhorar as condições de serviço e atendimento dos restaurantes universitários.</li></ol>	<ol style="list-style-type: none"><li>1. Possível aquisição de novos equipamentos em 10%., junto a Proplan</li><li>2. Através do próprio STI/UFPI, com desenvolvimento e execução de um programa específico para a venda de fichas.</li><li>3. Através do próprio STI/UFPI sendo responsável por essa implantação.</li><li>4. Recuperação do refeitório dos RU, durante o ano de 2021, através do setor de infraestrutura com recursos disponibilizados para serviços do CSHNB.</li></ol>



**MINISTÉRIO DA EDUCAÇÃO**  
**UNIVERSIDADE FEDERAL DO PIAUÍ**  
**CAMPUS UNIVERSITÁRIO SENADOR HELVÍDIO N. DE BARROS**

Rua Cícero Duarte, nº. 905 - Bairro Junco-64.607-670-Picos-PI.  
Fone: (89) 3422-4200/3422-4389



## 2. Coordenações

### 2.1. Coordenação do Curso de Administração

A missão do Curso de Graduação em Administração do Campus Senador Helvidio Nunes de Barros da UFPI é disponibilizar aos egressos a formação profissional com visão ampla e percepção crítica da realidade, como também, uma educação integral de qualidade, ensejando a formação do cidadão preparado para viver plenamente sua cidadania. O curso possui matriz curricular composta por 09 (nove) blocos, equivalentes a 09 (nove) semestre letivos, que correspondem ao tempo mínimo de integralização curricular. A carga horária do curso é de 3.135 (três mil cento e trinta e cinco) horas-aula, distribuídas em 960 horas de formação básica, 1140 de formação profissional, 300h de estudos quantitativos, 315 horas de formação complementar, 300h de estágio obrigatório e 120h de atividades complementares.

#### 2.1.1. Vagas Disponibilizadas

50 vagas para a 1ª entrada e 50 vagas para a 2ª entrada, totalizando 100

#### 2.1.2. Avaliações

O curso de administração, no seu último ciclo avaliativo do ENADE, em 2018, obteve nota 03, com a prova tendo sido resolvida por 68 estudantes concluintes. 3 em Conceito Preliminar do Curso (CPC), Conceito do Curso 4, em 2015 e Indicador de Diferença dentre os Desempenhos Observado e Esperado (IDD) 3 em 2018. Em relação a sua última avaliação para renovação de reconhecimento do curso (Processo nº 202012747), recebeu conceito 3.

#### 2.1.3. Monitorias

#### SEMESTRE 2020.1

CÓDIGO/ DISCIPLINAS	MONITORIA REMUNERADA	MONITORIA NÃO REMUNERADA	PROFESSOR ORIENTADOR
CHN0264 Elementos de Economia	01	00	Prof. Marcus Vinícius Amaral e Silva
CHN0270 Matemática Financeira	00	01	Prof. Sergio Oliveira
CHN0316 Teoria dos Jogos	00	01	Prof. Marcus Vinícius Amaral e Silva
CHN0332 Empreendedorismo	01	00	Profa. Kary Emanuelle Reis Coimbra



**MINISTÉRIO DA EDUCAÇÃO**  
**UNIVERSIDADE FEDERAL DO PIAUÍ**  
**CAMPUS UNIVERSITÁRIO SENADOR HELVÍDIO N. DE BARROS**

Rua Cícero Duarte, nº. 905 - Bairro Junco-64.607-670-Picos-PI.  
Fone: (89) 3422-4200/3422-4389



TOTAL	02	02	
-------	----	----	--

#### **2.1.4. Coordenação Do Curso De Administração**

**Coordenador:** Cléverson Vasconcelos da Nóbrega (Pró- tempore, autorizado pelo Ato nº 1147/2029)

**Subcoordenador: (Sem subcoordenador)**

**Atribuições:** De acordo com o Regimento Geral da UFPI, compete à Coordenação do Curso:

- I - promover as medidas necessárias à constituição do Colegiado de Curso, na forma deste Regimento Geral;
- II - convocar as reuniões do Colegiado de Curso e exercer sua presidência, cabendo-lhe o direito de voto, inclusive o de qualidade;
- III - representar o Colegiado junto aos órgãos da Universidade;
- IV - executar e fazer cumprir as deliberações do Colegiado;
- V - representar o Colegiado no Conselho Departamental;
- VI - cumprir as determinações dos órgãos superiores do Centro e da Universidade;
- VII - superintender os trabalhos da Coordenação;
- VIII - comunicar à Diretoria do Centro quaisquer irregularidades e solicitar medidas para corrigi-las;
- IX - aplicar ou propor pena disciplinar, na forma deste Regimento Geral;
- X - manter articulação permanente com os Departamentos corresponsáveis pelo Curso;
- XI - propor ao Colegiado alterações do currículo do Curso a serem submetidas ao Conselho Departamental e ao Conselho de Ensino, Pesquisa e Extensão, sucessivamente;
- XII - acompanhar e avaliar a execução curricular
- XIII - articular-se com os Departamentos na elaboração da oferta de disciplina para cada período letivo;
- XIV - exercer o coordenação da matrícula no âmbito do Curso, em articulação com o órgão central de controle acadêmico;
- XV - encaminhar à Diretoria do Centro as resoluções do Colegiado que dependam de aprovação superior;
- XVI - enviar, ao fim de cada período letivo, à Diretoria do Centro relatório sobre as atividades da Coordenação e do Colegiado;



**MINISTÉRIO DA EDUCAÇÃO**  
**UNIVERSIDADE FEDERAL DO PIAUÍ**  
**CAMPUS UNIVERSITÁRIO SENADOR HELVÍDIO N.DE BARROS**

Rua Cícero Duarte, nº. 905 - Bairro Junco-64.607-670-Picos-PI.  
Fone: (89) 3422-4200/3422-4389



### 2.1.5. Infraestrutura

O curso possui a sua disposição 09 salas de aulas climatizadas com data show, sendo uma para cada período. Possui 02 salas para estudo de professores com armários. Sala para a coordenação/subcoordenação do curso com secretaria e computadores, impressora/scaner e linha telefônica. Laboratório de informática, biblioteca e 02 (dois) auditórios para uso de palestras/eventos por discentes e docentes. Ambiente para a Trópicos Empresa Júnior e sala para o Centro Acadêmico (CA).

### 2.1.6. Servidores Do Curso

#### 2.1.6.1. Docentes Efetivos

SIAPE	PROFESSORES	TITULAÇÃO	REGIME DE TRABALHO
1638753	Cléverson Vasconcelos da Nóbrega	Doutor	DE
1979918	Douglas Moraes Bezerra	Mestre	DE
2140364	Fagunes Ferreira de Moura	Mestre	DE
2025930	Geny Marques Pinheiro	Doutora	DE
1772596	Gustavo Picanço Dias	Mestre	DE
1772798	Ivana Teresa da Rocha Martins Leal	Mestra	DE
1126302	Jakeline Rodrigues de Aquino Bezerra	Mestra	DE
1886899	Janayna Arruda Barroso	Mestra	DE
1048799	Kary Emanuelle Reis Coimbra	Mestra	DE
1267176	Marcus Vinícius Amaral e Silva	Doutor	DE

#### 2.1.6.2. Professores Substitutos

SIAPE	PROFESSORES	ADMISSÃO	TITULAÇÃO	REGIME DE TRABALHO
3048584	Carolina Furtado Matos	09/05/2018	Ma.	40h
3047217	Gerlane da Silva Sousa	16/05/2018	Esp.	40h
3101669	Itamara Lima Matos	20/02/2019	Esp.	40h



**MINISTÉRIO DA EDUCAÇÃO  
UNIVERSIDADE FEDERAL DO PIAUÍ  
CAMPUS UNIVERSITÁRIO SENADOR HELVÍDIO N.DE BARROS**

Rua Cícero Duarte, nº. 905 - Bairro Junco-64.607-670-Picos-PI.  
Fone: (89) 3422-4200/3422-4389



3102245	Ivan Lima Bandeira	20/02/2019	Esp.	40h
3047194	Luzia Rodrigues de Macedo	22/05/2018	Esp.	40h

**2.1.6.3. Servidores Técnico-Administrativos**

SIAPE	SERVIDOR	CARGO	REGIME DE TRABALHO
2219712	Herlandio Andrade Silva	Técnico-Administrativo em Educação	40h

**2.1.7. Professores Com Projetos De Extensão Não Financiados**

PROFESSORES	Título	Vigência	Nº DE CADASTRO
Cléverson Vasconcelos da Nóbrega	Empreendescola: Empreendedorismo nas escolas	Mar/2020 a Fev/2021	PJ00/2020-CSHNB-570-NVPJ/PG

**2.1.8. Ações Planejadas E Realizadas Em 2020**

ÁREA ENSINO			
AÇÕES PLANEJADAS	AÇÕES REALIZADAS	AÇÕES NÃO REALIZADAS	JUSTIFICATIVAS
Fortalecimento da graduação, em especial dos primeiros períodos, por meio de atividades de iniciação ao curso	Recepção aos calouros com atividades do NAE, visita dos membros da Trópicos Empresa Júnior e representante da biblioteca		
Renovações de contrato de professores substitutos	Renovação de contrato de 02 docentes		



MINISTÉRIO DA EDUCAÇÃO  
UNIVERSIDADE FEDERAL DO PIAUÍ  
CAMPUS UNIVERSITÁRIO SENADOR HELVÍDIO N. DE BARROS

Rua Cícero Duarte, nº. 905 - Bairro Junco-64.607-670-Picos-PI.  
Fone: (89) 3422-4200/3422-4389



Viabilização de visitas técnicas para os discentes visando o aprimoramento do processo ensino-aprendizagem		Visita técnicas diversas com o objetivo de relacionar teoria e prática	A atividade não logrou êxito em função da pandemia do novo coronavírus e as medidas de isolamento social e distanciamento
Reuniões pedagógicas			
<b>ÁREA PESQUISA</b>			
<b>AÇÕES PLANEJADAS</b>	<b>AÇÕES REALIZADAS</b>	<b>AÇÕES NÃO REALIZADAS</b>	<b>JUSTIFICATIVAS</b>
Representação do curso no Comitê de Pesquisa do Campus	Participação como membro do curso em reuniões do Comitê Divulgação e incentivo		
	Participação de docentes do curso como membros em reuniões do Comitê de Ética em Pesquisa		
Participação de docentes do curso no Seminário de Iniciação Científica (SIC), por meio de oferta de minicursos aos discentes do campus		Não houve participação	Não houve





MINISTÉRIO DA EDUCAÇÃO  
UNIVERSIDADE FEDERAL DO PIAUÍ  
CAMPUS UNIVERSITÁRIO SENADOR HELVÍDIO N. DE BARROS

Rua Cícero Duarte, nº. 905 - Bairro Junco-64.607-670-Picos-PI.  
Fone: (89) 3422-4200/3422-4389



Criação do grupo de estudos GETEA – Grupo de Estudos sobre Trabalho, Envelhecimento e Aposentadoria, no diretório do CNPq	Reuniões periódicas	Reuniões canceladas a partir de março com a pandemia do novo coronavírus	
<b>ÁREA EXTENSÃO</b>			
<b>AÇÕES PLANEJADAS</b>	<b>AÇÕES REALIZADAS</b>	<b>AÇÕES NÃO REALIZADAS</b>	<b>JUSTIFICATIVAS</b>
Evento - Metodologias ativas e suas ferramentas de apoio: possibilidades pedagógicas para o ensino-aprendizagem	28 participantes		
Projeto - Empreendescola: empreendedorismo nas escolas	Em andamento		
<b>ÁREA ADMINISTRATIVA</b>			
<b>AÇÕES PLANEJADAS</b>	<b>AÇÕES REALIZADAS</b>	<b>AÇÕES NÃO REALIZADAS</b>	<b>JUSTIFICATIVAS</b>
Realização de matrículas			
Elaboração de edital de monitoria			
Participação de reuniões com a Direção, docentes, discentes, coordenadores de cursos, técnico-administrativos			
Análise e Validação, das Atividades Científico-Acadêmico-Culturais de Graduação (Atividades Complementares)			
Solicitação online de oferta de disciplinas			
Atendimento de discentes e docentes			
Orientação para trancamento de disciplina/matrícula do curso, solicitação de aproveitamento de estudos e			



MINISTÉRIO DA EDUCAÇÃO  
UNIVERSIDADE FEDERAL DO PIAUÍ  
CAMPUS UNIVERSITÁRIO SENADOR HELVÍDIO N.DE BARROS

Rua Cícero Duarte, nº. 905 - Bairro Junco-64.607-670-Picos-PI.  
Fone: (89) 3422-4200/3422-4389



disciplinas em caráter especial			
Viabilização/solicitação de renovação de contratos de docentes substitutos			

### 2.1.9. Metas Para 2021

MACRO OBJETIVO	METAS	ESTRATÉGIAS
➤ Melhorar os índices acadêmicos: IGC, ENADE e CPC;	Aumentar o conceito ENADE do curso de 3 para 4 até o ano de 2024	Atualização do Projeto Político Pedagógico do curso ( <b>Núcleo Docente Estruturante e demais docentes do curso</b> ); Disponibilização de provas anteriores aos alunos ( <b>Docentes</b> ); Utilização das provas do ENADE em atividades em sala de aula ( <b>Docentes</b> ); Palestras de conscientização aos alunos sobre o ENADE e a importância da realização da prova e resposta ao questionário ( <b>Coordenador do curso</b> );
➤ Melhorar as taxas acadêmicas: Sucesso, Evasão, Retenção, Preenchimento e Ocupação	Alcançar 90% de taxa de sucesso no turno matutino e 80% no turno noturno até o fim de 2024	Criação de cursos de extensão visando o aumento do interesse do aluno pelo curso ( <b>Docentes</b> ); Maior propagação de projetos de extensão ( <b>Docentes</b> ); Incentivo à monitoria ( <b>Docentes</b> ); Maior atuação dos grupos de



MINISTÉRIO DA EDUCAÇÃO  
UNIVERSIDADE FEDERAL DO PIAUÍ  
CAMPUS UNIVERSITÁRIO SENADOR HELVÍDIO N. DE BARROS

Rua Cícero Duarte, nº. 905 - Bairro Junco-64.607-670-Picos-PI.  
Fone: (89) 3422-4200/3422-4389



		pesquisa no curso ( <b>Docentes</b> ); Manutenção dos eventos dos curso ( <b>Coordenação do curso</b> ); Geração de oportunidades de estágio obrigatórios e não obrigatórios para os alunos ( <b>Coordenação de estágio</b> );
➤ Implementar programas de pós-graduações latu sensu em áreas de conhecimento que ainda não são cobertas	Inviabilizado pela quantidade reduzida de docentes no curso	
➤ Implantar programa de acompanhamento de egressos	Disponibilizar um canal de comunicação oficial entre os egressos do cursos e a coordenação em até 2 anos	Criação de um banco de talentos a ser disponibilizado no site do curso ( <b>Coordenação do curso e egressos</b> );
➤ Elevar a participação de docentes em programas de pós-graduação	Inviabilizado pela continuação de afastamentos dos docentes efetivos do curso	
➤ Aumentar o número cursos e discentes de pós-graduação stricto sensu	Não se aplica	
➤ Fortalecer a integração com o mercado de trabalho por meio de parcerias para estágio	Aumentar o número de empresas conveniadas na cidade com a UFPI em 10% até o fim de 2024	Visita in loco as novas empresas locais ( <b>Coordenação de estágio</b> ); Aproximação entre a Associação Comercial de Picos e o Curso de Administração por meio de reuniões ( <b>Coordenador do curso e Coordenador de estágio</b> ).
➤ Instituir práticas pedagógicas voltadas para a aplicação de metodologias ativas		Participação de docentes em cursos, palestras, workshops promovidos



**MINISTÉRIO DA EDUCAÇÃO**  
**UNIVERSIDADE FEDERAL DO PIAUÍ**  
**CAMPUS UNIVERSITÁRIO SENADOR HELVÍDIO N. DE BARROS**

Rua Cícero Duarte, nº. 905 - Bairro Junco-64.607-670-Picos-PI.  
Fone: (89) 3422-4200/3422-4389



		pela UFPI e outras IES
➤ Institucionalizar prática de atualização periódica das bases curriculares	Realizar no mínimo 01 (uma) reunião do NDE por mês	Reuniões periódicas do NDE Contato frequente com a Assessoria de Ensino
➤ Fomentar a participação e a melhoria continuada da UFPI em ranking internacionais como Quacquarelli Symonds (QS)	Indicar 02 (dois) docentes do curso para participar do Comitê de Pesquisa do campus	Incentivo à pesquisa e publicação aos demais docentes do curso

### 2.1.10. Resumo Das Atividades Realizadas Em 2020

#### Administrativas, Ensino, Pesquisa E Extensão:

<b>ASSEMBLEIA DE CURSO</b>	Discussão sobre a proposta enviada pelo CEAD ao CGC (Comitê Gestor da Crise) e a Carta Aberta enviada pelo DCE e CA's do campus de Teresina ao Magnífico Reitor visando a possibilidade de retorno às atividades docente; Escolha de vagas remuneradas e não remuneradas para monitoria; Consulta aos docentes para a escolha de disciplinas para o semestre 2020.1; Confirmação e exclusão de disciplinas a serem ministradas, remotamente, em 2020.1.
<b>COLEGIADO DE CURSO</b>	Apreciação de planos de ensino para o semestre 2020.1; Apreciação de processos para progressão funcional; Apreciação do processo da Empresa Júnior de Administração sobre o plano de atividades junto a PREXC; Apreciação dos Planos Anuais de Qualificação Docente Douglas Moraes Bezerra, Fagunes Ferreira de Moura, Jakeline Rodrigues de Aquino Bezerra, Janayna Arruda Barroso e Kary Emanuelle Reis Coimbra. Todos aprovados por unanimidade; Indicação de membro Titular e Suplente para a função de Coordenador de pesquisa do curso; Apreciação de eventos de extensão
<b>NDE</b>	Reuniões realizadas para atualização do projeto pedagógico do curso; Reunião para aprovação do Plano de Estágio remoto para o semestre 2020.1



**MINISTÉRIO DA EDUCAÇÃO**  
**UNIVERSIDADE FEDERAL DO PIAUÍ**  
**CAMPUS UNIVERSITÁRIO SENADOR HELVÍDIO N.DE BARROS**

Rua Cícero Duarte, nº. 905 - Bairro Junco-64.607-670-Picos-PI.  
Fone: (89) 3422-4200/3422-4389



## 2.2. Coordenação do Curso de Ciências Biológicas

O curso de Licenciatura em Ciências Biológicas do CSHNB tem por objetivos: I - formar educadores responsáveis pelo aperfeiçoamento do processo educativo, do sistema educacional do país, bem como formar um indivíduo crítico dos processos históricos da evolução da educação, visando sempre um ensino ativo e participativo que estimule nos alunos a capacidade de pensar, lógica e criticamente e II- fornecer ao futuro biólogo conhecimentos dos conceitos e fenômenos biológicos, possibilitando a este o desenvolvimento de uma postura ético-profissional coerente e responsável, estimulado assim atitudes críticas e reflexivas sobre os conhecimentos biológicos e suas implicações sociais. O mesmo possui matriz composta de nove (09) blocos, equivalentes a nove (09) semestres letivos, que correspondem ao tempo mínimo de integralização curricular. A carga horária total do curso é de 3.200 (três mil e duzentas) horas, distribuídas em 2.880 horas de disciplinas do ciclo básico obrigatório (contendo 405 horas de estágio supervisionado), 120 horas de disciplinas optativas e 200 horas de atividades complementares.

### 2.2.1. Vagas Disponibilizadas:

O curso conta com 100 vagas para discentes ingressantes distribuídas em duas entradas, 50 vagas para o 1º semestre e 50 vagas para o 2º semestre.

### 2.2.2. Avaliações

O curso de Licenciatura em Ciências Biológicas, no seu último ciclo avaliativo do ENADE, em 2017, teve nota padronizada para Formação Geral (FG) e Componentes Específicos (CE) igual a 2,1225 e 1,9473, respectivamente. O curso obteve conceito 03, com a prova tendo sido resolvida por 65 estudantes concluintes. O curso ainda não recebeu conceito a partir de avaliação externa.

### 2.2.3. Monitorias

<b>CÓDIGO/ DISCIPLINAS</b>	<b>MONITORIA REMUNERADA</b>	<b>MONITORIA NÃO REMUNERADA</b>	<b>PROFESSOR ORIENTADOR</b>
CHN0634 – AVALIAÇÃO DA APRENDIZAGEM	X		PATRICIA DA CUNHA GONZAGA
CHN0628 – DIDÁTICA GERAL	X		NILDA MASCIEL NEIVA
CHN0620 – INGLÊS TÉCNICO CIENTÍFICO	X	X	JAILSON DE ARAÚJO SANTOS



**MINISTÉRIO DA EDUCAÇÃO**  
**UNIVERSIDADE FEDERAL DO PIAUÍ**  
**CAMPUS UNIVERSITÁRIO SENADOR HELVÍDIO N.DE BARROS**

Rua Cícero Duarte, nº. 905 - Bairro Junco-64.607-670-Picos-PI.  
Fone: (89) 3422-4200/3422-4389



CHN0617 – INTRODUÇÃO À BIOÉTICA	X		<b>ANA CAROLINA LANDIM PACHECO</b>
CHN0612 – MATEMÁTICA PARA CIÊNCIAS BIOLÓGICAS	X		<b>PAULO CÉSAR LIMA SALES</b>
CHN0613 – INTRODUÇÃO À METODOLOGIA CIENTÍFICA		X	<b>SERGIO BITENCOURT ARAÚJO BARROS</b>
CHN0613 – INTRODUÇÃO À METODOLOGIA CIENTÍFICA	X		<b>WÁLDIMA ALVES DA ROCHA</b>
CHN0639 – METODOLOGIA DO ENSINO DE CIÊNCIAS BIOLÓGICAS	X		<b>ARTUR HENRIQUE FREITAS FLORENTINO DE SOUZA</b>
MONITOR DE APOIO AO USO DAS TECNOLOGIAS. PERÍODO 2020.3	X		<b>PATRICIA DA CUNHA GONZAGA</b>
MONITOR DE APOIO AO USO DAS TECNOLOGIAS. PERÍODO 2020.1	X		<b>LEONARDO HENRIQUE GUEDES DE MORAIS LIMA</b>
MONITOR DE APOIO AO USO DAS TECNOLOGIAS. PERÍODO 2020.1		X	<b>PATRICIA DA CUNHA GONZAGA</b>
CHN0632 - GENÉTICA BÁSICA	X		<b>JAILSON DE ARAÚJO SANTOS</b>
CHN0625 - BIOQUÍMICA PARA CIÊNCIAS BIOLÓGICAS	X		<b>JAILSON DE ARAÚJO SANTOS</b>
CHN0648 - NOÇÕES DE FISIOLÓGIA HUMANA	X		<b>MARCIA MARIA MENDES MARQUES</b>
CHN0644 - MORFOLOGIA E FISIOLÓGIA DE VERTEBRADOS II	X		<b>MARILUCE GONCALVES FONSECA</b>
CHN0615 - BIOLOGIA CELULAR	X		<b>ANA CAROLINA LANDIM PACHECO</b>



**MINISTÉRIO DA EDUCAÇÃO**  
**UNIVERSIDADE FEDERAL DO PIAUÍ**  
**CAMPUS UNIVERSITÁRIO SENADOR HELVÍDIO N.DE BARROS**

Rua Cícero Duarte, nº. 905 - Bairro Junco-64.607-670-Picos-PI.  
Fone: (89) 3422-4200/3422-4389



CHN0648 - NOCOES DE FISILOGIA HUMANA		X	MARCIA MARIA MENDES MARQUES
CHN0676 - LIBRAS – LÍNGUA BRASILEIRA DE SINAIS		X	EDIGAR GONÇALVES DE FARIAS JUNIOR
CHN0676 - LIBRAS – LÍNGUA BRASILEIRA DE SINAIS		X	EDIGAR GONÇALVES DE FARIAS JUNIOR
CHN0622 - PRINCIPIOS DE SISTEMATICA FILOGENETICA		X	WALDIMA ALVES DA ROCHA
CHN0622 - PRINCIPIOS DE SISTEMATICA FILOGENETICA		X	WALDIMA ALVES DA ROCHA
CHN0619 - FUNDAMENTOS DE QUIMICA ORGANICA		X	SERGIO BITENCOURT ARAUJO BARROS
CHN0619 - FUNDAMENTOS DE QUIMICA ORGANICA		X	SERGIO BITENCOURT ARAUJO BARROS
CHN0625 - BIOQUIMICA PARA CIENCIAS BIOLOGICAS		X	JAILSON DE ARAÚJO SANTOS
CHN0643 - BIOLOGIA MOLECULAR		X	ANA CAROLINA LANDIM PACHECO
CHN0632 - GENETICA BASICA		X	JAILSON DE ARAÚJO SANTOS
CHN0632 - GENETICA BASICA		X	JAILSON DE ARAÚJO SANTOS
CHN0634 – AVALIAÇÃO DA APRENDIZAGEM		X	DEUSILANDE MUNIZ DEUSDARA LUZ
CHN0634 – AVALIAÇÃO DA APRENDIZAGEM		X	DEUSILANDE MUNIZ DEUSDARA LUZ



**MINISTÉRIO DA EDUCAÇÃO**  
**UNIVERSIDADE FEDERAL DO PIAUÍ**  
**CAMPUS UNIVERSITÁRIO SENADOR HELVÍDIO N.DE BARROS**

Rua Cícero Duarte, nº. 905 - Bairro Junco-64.607-670-Picos-PI.  
Fone: (89) 3422-4200/3422-4389



CHN0642 - EVOLUCAO		X	WALDIMA ALVES DA ROCHA
CHN0642 - EVOLUCAO		X	WALDIMA ALVES DA ROCHA
CHN0642 - EVOLUCAO		X	WALDIMA ALVES DA ROCHA
CHN0650 - SISTEMATICA ANIMAL		X	MARILUCE GONCALVES FONSECA
CHN0649 - BIOESTATÍSTICA		X	PAULO CESAR LIMA SALES
CHN0649 - BIOESTATÍSTICA		X	PAULO CESAR LIMA SALES
CHN0658 - HISTOLOGIA E EMBRIOLOGIA COMPARADA		X	THIAGO PEREIRA CHAVES
CHN0658 - HISTOLOGIA E EMBRIOLOGIA COMPARADA		X	THIAGO PEREIRA CHAVES
CHN0629 - SOCIOLOGIA DA EDUCAÇÃO		X	ILANNA BRENDA MENDES BATISTA
CHN0614 - QUIMICA PARA CIENCIAS BIOLOGICAS		X	SERGIO BITENCOURT ARAUJO BARROS
CHN0614 - QUIMICA PARA CIENCIAS BIOLOGICAS		X	SERGIO BITENCOURT ARAUJO BARROS
CHN0614 - QUIMICA PARA CIENCIAS BIOLOGICAS		X	SERGIO BITENCOURT ARAUJO BARROS
CHN0631 - MORFOLOGIA E ANATOMIA VEGETAL		X	MARIA DO SOCORRO MEIRELES DE DEUS





**MINISTÉRIO DA EDUCAÇÃO**  
**UNIVERSIDADE FEDERAL DO PIAUÍ**  
**CAMPUS UNIVERSITÁRIO SENADOR HELVÍDIO N.DE BARROS**

Rua Cícero Duarte, nº. 905 - Bairro Junco-64.607-670-Picos-PI.  
Fone: (89) 3422-4200/3422-4389



CHN0631 - MORFOLOGIA E ANATOMIA VEGETAL		X	MARIA DO SOCORRO MEIRELES DE DEUS
CHN0615 - BIOLOGIA CELULAR		X	ANA CAROLINA LANDIM PACHECO
CHN0639 - METODOLOGIA DO ENSINO DE CIÊNCIAS BIOLÓGICAS		X	PATRICIA DA CUNHA GONZAGA
CHN0639 - METODOLOGIA DO ENSINO DE CIÊNCIAS BIOLÓGICAS		X	PATRICIA DA CUNHA GONZAGA
CHN0633 - LEGISLAÇÃO E ORGANIZAÇÃO DA EDUCAÇÃO BÁSICA		X	ILANNA BRENDA MENDES BATISTA
CHN0640 - MICROBIOLOGIA		X	LUIS EVENCIO DA LUZ
CHN0620 - INGLÊS TÉCNICO CIENTÍFICO		X	SELMO RIBEIRO FIGUEIREDO JUNIOR
<b>TOTAL 50</b>	<b>14</b>	<b>36</b>	

#### **2.2.4. Coordenação Do Curso De Ciências Biológicas**

**Coordenador:** Profa. Dra. Patricia da Cunha Gonzaga Silva

**Subcoordenador:** Prof. Dr. Leonardo Henrique Guedes de Moraes Lima

**Atribuições:** De acordo com o Regimento Geral da UFPI, compete à Coordenação do Curso:

I - promover as medidas necessárias à constituição do Colegiado de Curso, na forma deste Regimento Geral;

II - convocar as reuniões do Colegiado de Curso e exercer sua presidência, cabendo-lhe o direito de voto, inclusive o de qualidade;

III - representar o Colegiado junto aos órgãos da Universidade;



**MINISTÉRIO DA EDUCAÇÃO**  
**UNIVERSIDADE FEDERAL DO PIAUÍ**  
**CAMPUS UNIVERSITÁRIO SENADOR HELVÍDIO N. DE BARROS**

Rua Cícero Duarte, nº. 905 - Bairro Junco-64.607-670-Picos-PI.  
Fone: (89) 3422-4200/3422-4389



- IV - executar e fazer cumprir as deliberações do Colegiado;
- V - representar o Colegiado no Conselho Departamental;
- VI - cumprir as determinações dos órgãos superiores do Centro e da Universidade;
- VII - superintender os trabalhos da Coordenação;
- VIII - comunicar à Diretoria do Centro quaisquer irregularidades e solicitar medidas para corrigi-las;
- IX - aplicar ou propor pena disciplinar, na forma deste Regimento Geral;
- X - manter articulação permanente com os Departamentos corresponsáveis pelo Curso;
- XI - propor ao Colegiado alterações do currículo do Curso a serem submetidas ao Conselho Departamental e ao Conselho de Ensino, Pesquisa e Extensão, sucessivamente;
- XII - acompanhar e avaliar a execução curricular
- XIII - articular-se com os Departamentos na elaboração da oferta de disciplina para cada período letivo;
- XIV - exercer o coordenação da matrícula no âmbito do Curso, em articulação com o órgão central de controle acadêmico;
- XV - encaminhar à Diretoria do Centro as resoluções do Colegiado que dependam de aprovação superior;
- XVI - enviar, ao fim de cada período letivo, à Diretoria do Centro relatório sobre as atividades da Coordenação e do Colegiado;

#### **2.2.5. Infraestrutura**

De acordo com o Projeto Pedagógico em vigência, a estrutura física do curso é composta por:

- a) 12 laboratórios destinados a aulas práticas, a saber:
  - 01 Laboratório de Anatomia Humana;
  - 01 Laboratório de Genética;
  - 01 Laboratório de Bioquímica;
  - 01 Laboratório de Biofísica e Fisiologia;
  - 01 Laboratório de Botânica;
  - 01 Laboratório de Limnologia;
  - 01 Laboratório de Zoologia e Paleontologia;



**MINISTÉRIO DA EDUCAÇÃO**  
**UNIVERSIDADE FEDERAL DO PIAUÍ**  
**CAMPUS UNIVERSITÁRIO SENADOR HELVÍDIO N.DE BARROS**

Rua Cícero Duarte, nº. 905 - Bairro Junco-64.607-670-Picos-PI.  
Fone: (89) 3422-4200/3422-4389



- 01 Laboratório de Microbiologia e Imunologia;
- 01 Laboratório de Parasitologia;
- 01 Laboratório de Histologia e Embriologia;
- 01 Laboratório de Biologia Molecular;
- 01 Laboratório de Ecologia.

b) 13 salas de aulas.

**2.2.6.Servidores Do Curso**

**2.2.6.1. Docentes Efetivos**

<b>SIAPE</b>	<b>PROFESSORES</b>	<b>TITULAÇÃO</b>	<b>REGIME DE TRABALHO</b>
1750423	Ana Carolina Landim Pacheco	Doutorado	Deciação Exclusiva
2868874	Artur Henrique Freitas Florentino de Souza	Doutorado	Deciação Exclusiva
2128442	Felipe Cavalcanti Carneiro da Silva	Doutorado	Deciação Exclusiva
1734767	Leonardo Henrique Guedes de Moraes Lima	Doutorado	Deciação Exclusiva
1246671	Luis Evêncio da Luz	Doutorado	Deciação Exclusiva
1333676	Márcia Maria Mendes Marques	Doutorado	Deciação Exclusiva
2212135	Maria do Socorro Meireles de Deus	Doutorado	Deciação Exclusiva
1552036	Mariluce Gonçalves Fonseca	Doutorado	Deciação Exclusiva
2576269	Nilda Masciel Neiva	Doutorado	Deciação Exclusiva
2140200	Patrícia da Cunha Gonzaga Silva	Doutorado	Deciação Exclusiva
1786141	Paulo César Lima Sales	Doutorado	Deciação Exclusiva
1864814	Paulo Victor de Oliveira	Doutorado	Deciação Exclusiva
2616581	Sérgio Bitencourt Araújo Barros	Doutorado	Deciação Exclusiva



**MINISTÉRIO DA EDUCAÇÃO  
UNIVERSIDADE FEDERAL DO PIAUÍ  
CAMPUS UNIVERSITÁRIO SENADOR HELVÍDIO N.DE BARROS**

Rua Cícero Duarte, nº. 905 - Bairro Junco-64.607-670-Picos-PI.  
Fone: (89) 3422-4200/3422-4389



2087440	Thiago Pereira Chaves	Doutorado	Deciação Exclusiva
1886547	Victor de Jesus Silva Meireles	Doutorado	Deciação Exclusiva
1731739	Waldima Alves da Rocha	Doutorado	Deciação Exclusiva

**2.2.6.2. Professores Substitutos**

SIAPE	PROFESSORES	ADMISSÃO	TITULAÇÃO	REGIME DE TRABALHO
3151330	Jailson de Araújo Santos	10/10/2019	Mestre	40 h

**2.2.6.3. Servidores Técnico-Administrativos**

SIAPE	SERVIDOR	CARGO	REGIME DE TRABALHO
2182303	FRANCISCO JUNIO SA DE MEDEIROS	Assistente em Administração	40h

**2.2.7. Professores Com Projetos De Pesquisa Financiados**

PROFESSOR	PROJETO
<b>FELIPE CAVALCANTI CARNEIRO DA SILVA</b>	DESENVOLVIMENTO E VALIDAÇÃO DE UM MODELO DE PREDIÇÃO DE INDIVÍDUOS PORTADORES DE MUTAÇÕES NOS GENES BRCA1 E BRCA2 PARA INDICAÇÃO DE TESTE GENÉTICO PELO SUS

**2.2.8. Professores Com Projetos De Pesquisa Cadastrados Na Ufpi**

PROFESSOR	PROJETOS
<b>MARIA DO SOCORRO MEIRELES DE DEUS</b>	TOXICIDADE DE PLANTAS DA CAATINGA UTILIZADAS COMO PASTAGEM POR CAPRINOS, EM UMA REGIÃO DO SEMIÁRIDO NORDESTINO.
<b>FELIPE CAVALCANTI CARNEIRO DA SILVA</b>	AVALIAÇÃO TOXICOGENÉTICA DA BUTIONINA SULFOXIMINA (BSO) EM ASSOCIAÇÃO COM AS VITAMINAS E E D EM ALTAS CONCENTRAÇÕES
<b>FELIPE CAVALCANTI CARNEIRO DA SILVA</b>	AVALIAÇÃO TOXICOGENÉTICA DA HIDROCLOROTIAZIDA E SUA ASSOCIAÇÃO COM O CÂNCER DE PELE
<b>FELIPE CAVALCANTI CARNEIRO DA SILVA</b>	CARACTERIZAÇÃO FUNCIONAL DE VARIANTES DE SIGNIFICADO INCERTO NOS GENES MLH1 E MSH2 QUANTO A CAPACIDADE DE



**MINISTÉRIO DA EDUCAÇÃO**  
**UNIVERSIDADE FEDERAL DO PIAUÍ**  
**CAMPUS UNIVERSITÁRIO SENADOR HELVÍDIO N.DE BARROS**

Rua Cícero Duarte, nº. 905 - Bairro Junco-64.607-670-Picos-PI.  
Fone: (89) 3422-4200/3422-4389



	REPARO DE DNA E INDUÇÃO A APOPTOSE POR CISPLATINA
<b>SERGIO BITENCOURT ARAÚJO BARROS</b>	PREPARAÇÃO DE COMPÓSITO HÍBRIDO ZNO-GOMA DO CAJUEIRO, UFPI - EDITAL PIBITI CNPQ E UFPI (2020/2021)
<b>SERGIO BITENCOURT ARAÚJO BARROS</b>	PREPARAÇÃO E CARACTERIZAÇÃO DE NANOCOMPÓSITO DE ÓXIDO MISTO ZNO-NIO, UFPI - EDITAL PIBIC E PIBIC NAS AÇÕES AFIRMATIVAS (AF) /CNPQ E UFPI (2020/2021)
<b>SERGIO BITENCOURT ARAÚJO BARROS</b>	DESENVOLVIMENTO DE COMPÓSITO HÍBRIDO ZNO-GOMA DO CAJUEIRO: PROPRIEDADES E APLICAÇÕES
<b>SERGIO BITENCOURT ARAÚJO BARROS</b>	SÍNTESE VERDE DE NANOPARTÍCULAS DE ÓXIDO DE NÍQUEL USANDO POLISSACARÍDEO NATURAL VIA MÉTODO SOL-GEL
<b>SERGIO BITENCOURT ARAÚJO BARROS</b>	CARACTERIZAÇÃO FÍSICO-QUÍMICA E MICROBIOLÓGICA DE AZEITES DE COCO BABAÇU PRODUZIDOS EM PICOS – PI
<b>SERGIO BITENCOURT ARAÚJO BARROS</b>	BIOATIVIDADE DE EXTRATOS DE <i>ASTRONIUM FRAXINIFOLIUM</i> SCHOTT EX SPRENG SOBRE LEVEDURAS DO GÊNERO <i>CANDIDA</i>
<b>PAULO VICTOR DE OLIVEIRA</b>	ESTUDO TAXONÔMICO DE VERTEBRADOS DE PEQUENO PORTE EOHOLOCÊNICOS DA GRUTA DO URSO FÓSSIL, PARQUE NACIONAL DE UBAJARA, CEARÁ.
<b>WÁLDIMA ALVES DA ROCHA</b>	DISTRIBUIÇÃO E DIVERSIDADE FUNCIONAL ENTRE ANFÍBIOS DE AMBIENTES LENTICO E LÓTICOS NO SEMIARIDO
<b>ANA CAROLINA LANDIM PACHECO</b>	MONITORAMENTO DE TRIATOMÍMEOS, VETORES DA DOENÇA DE CHAGAS, NO TERRITÓRIO DO VALE DO GUARIBAS - PI
<b>ANA CAROLINA LANDIM PACHECO</b>	MONITORAMENTO DE CULICÍDEOS, POTENCIAIS VETORES DE DOENÇAS NEGLIGENCIADAS, NO MUNICÍPIOS DE PICOS-PI
<b>PATRICIA DA CUNHA GONZAGA SILVA</b>	FORMAÇÃO DE PROFESSORES DE CIÊNCIAS NATURAIS: DISCUTINDO



**MINISTÉRIO DA EDUCAÇÃO**  
**UNIVERSIDADE FEDERAL DO PIAUÍ**  
**CAMPUS UNIVERSITÁRIO SENADOR HELVÍDIO N. DE BARROS**

Rua Cícero Duarte, nº. 905 - Bairro Junco-64.607-670-Picos-PI.  
Fone: (89) 3422-4200/3422-4389



	POSSIBILIDADES FORMATIVAS
<b>MARCIA MARIA MENDES MARQUES</b>	AVALIAÇÃO DA SUCEPTIBILIDADE DE AEDES (STEGOMYIA) AEGYPTI (LINNAEUS, 1762) AO INSETICIDA SUMILAV® NO MUNICÍPIO DE PICOS, PIAUÍ.
<b>MARCIA MARIA MENDES MARQUES</b>	AVALIAÇÃO DA TOXICIDADE E DO POTENCIAL LARVICIDA DA PRÓPOLIS DE APIS MELÍFERA E GEOPRÓPOLIS DE MELIPONINAS CONTRA AEDES AEGYPTI (LINNAEUS, 1762) DIPTERA, CULICIDAE
<b>MARCIA MARIA MENDES MARQUES</b>	AVALIAÇÃO DO POTENCIAL TÓXICO IN VITRO E IN VIVO DE INFUSÕES DE CHÁS PARA ANSIEDADE DE USO POPULAR
<b>MARILUCE GONÇALVES FONSECA</b>	REAÇÃO INFLAMATORIA EM AMPHIBIA RESULTANTE DA INFECÇÃO POR HELMINTOS – IMPACTO NA ESTRUTURA DE COMUNIDADES
<b>MARILUCE GONÇALVES FONSECA</b>	IDENTIFICAÇÃO DE PATÓGENOS EXTERNOS DE TEGUMENTO CAUSADORES DE DOENÇAS EM ANFÍBIOS ANUROS DO SEMIÁRIDO NORDESTINO.
<b>NILDA MASCIEL NEIVA</b>	NO ESTÁGIO SUPERVISIONADO: A AULA, AS PRÁTICAS PEDAGÓGICAS E A PRODUÇÃO DE MATERIAL DIDÁTICO PARA O ENSINO DE CIÊNCIAS E BIOLOGIA
<b>NILDA MASCIEL NEIVA</b>	A UTILIZAÇÃO DE MATERIAIS DIDÁTICOS PARA O ENSINO DE CIÊNCIAS NO ESTÁGIO SUPERVISIONADO
<b>MARIA CAROLINA DE ABREU</b>	LEVANTAMENTO DAS ESPÉCIES VEGETAIS OCORRENTES NO CAMPUS SENADOR HELVÍDIO NUNES DE BARROS - UFPI
<b>MARIA CAROLINA DE ABREU</b>	UTILIZAÇÃO DE MODELOS DIDÁTICOS DE MORFOLOGIA FLORAL NO ENSINO FUNDAMENTAL EM UM MUNICÍPIO DO SEMIÁRIDO PIAUIENSE
<b>WALDIMA ALVES DA ROCHA</b>	DISTRIBUIÇÃO ESPACIAL DE INSETOS AQUÁTICOS E SEMIAQUÁTICOS (HEMIPTERA: NOTONECTIDAE E GERRIDAE) E A INFLUÊNCIA SOBRE A COMUNIDADE ZOOPLANCTÔNICA DE AMBIENTES LÊNTICOS E LÓTICOS



**MINISTÉRIO DA EDUCAÇÃO**  
**UNIVERSIDADE FEDERAL DO PIAUÍ**  
**CAMPUS UNIVERSITÁRIO SENADOR HELVÍDIO N.DE BARROS**

Rua Cícero Duarte, nº. 905 - Bairro Junco-64.607-670-Picos-PI.  
Fone: (89) 3422-4200/3422-4389



	NO SEMIÁRIDO. PI 6340-2019
<b>LUÍS EVÊNCIO DA LUZ</b>	PERFIL MICROBIOLÓGICO DE LINGUIÇA SUÍNA TIPO FRESCAL COMERCIALIZADA EM MUNICÍPIOS DO VALE DO GUARIBAS, NO ESTADO DO PIAUÍ.
<b>LUÍS EVÊNCIO DA LUZ</b>	CONDIÇÕES HIGIÊNICO-SANITÁRIAS E QUALIDADE MICROBIOLÓGICA DO CALDO DE CANA ( <i>SACCHARUM OFFICINARUM</i> ) IN NATURA COMERCIALIZADO EM MUNICÍPIOS DO VALE DO GUARIBAS, NO ESTADO DO PIAUÍ.
<b>LUÍS EVÊNCIO DA LUZ</b>	PERFIL MICROBIOLÓGICO DA CARNE SUÍNA COMERCIALIZADA EM MUNICÍPIOS DO VALE DO GUARIBAS, NO ESTADO DO PIAUÍ.
<b>LUÍS EVÊNCIO DA LUZ</b>	AVALIAÇÃO DA QUALIDADE HIGIÊNICO-SANITÁRIA E PERFIL MICROBIOLÓGICO DOS AÇOUGUES PÚBLICOS EM MUNICÍPIOS DO VALE DO GUARIBAS, NO ESTADO DO PIAUÍ.

**2.2.9. Professores Com Projetos De Extensão Não Financiados**

<b>PROFESSORES</b>	<b>Título</b>	<b>Vigência</b>	<b>Nº DE CADASTRO</b>
<b>FELIPE CAVALCANTI CARNEIRO DA SILVA</b>	INTEGRALIDADE DA ATENÇÃO À SAÚDE: EDUCAÇÃO, PROMOÇÃO E ASSISTÊNCIA EM COMUNIDADES QUILOMBOLAS DA MACRORREGIÃO DE PICOS	2020-2021	PJ00/2020-CSHNB-653-NVPJ/PG
<b>FELIPE CAVALCANTI CARNEIRO DA SILVA</b>	CÂNCER:PREVENIR, DISCUTIR E CUIDAR	2020-2021	PJ11/2020-CSHNB-517-NVPJ/PG
<b>LEONARDO HENRIQUE GUEDES DE MORAIS LIMA</b>	PROJETO COVID-19: SE LIGA NA REDE! DESCOMPLICANDO A CIÊNCIA E PROMOVEDO SAÚDE	01/07/2020 a 31/12/2020	PJ05/2020-CSHNB-302-NVPJ/PG
<b>WÁLDIMA ALVES DA ROCHA</b>	DESVENDANDO OS MISTÉRIOS DO MUNDO ANIMAL: POPULARIZAÇÃO E	01/03/2020 a	PJ00/2020-CSHNB-



**MINISTÉRIO DA EDUCAÇÃO**  
**UNIVERSIDADE FEDERAL DO PIAUÍ**  
**CAMPUS UNIVERSITÁRIO SENADOR HELVÍDIO N.DE BARROS**

Rua Cícero Duarte, nº. 905 - Bairro Junco-64.607-670-Picos-PI.  
Fone: (89) 3422-4200/3422-4389



	DIVULGAÇÃO DO CONHECIMENTO NAS ESCOLAS DA EDUCAÇÃO BÁSICA	28/02/2021	645-NVPJ/PG
<b>LUÍS EVÊNCIO DA LUZ</b>	COORDENADOR DOCENTE DA LIGA ACADÊMICA DE MICROBIOLOGIA E IMUNOLOGIA BÁSICA (LAMIB).	2021	LA02/2019-CNUT-CSHNB – 02/20

**2.2.10. Ações Planejadas E Realizadas Em 2020**

<b>ÁREA ENSINO</b>			
<b>AÇÕES PLANEJADAS</b>	<b>AÇÕES REALIZADAS</b>	<b>AÇÕES NÃO REALIZADAS</b>	<b>JUSTIFICATIVAS</b>
Todas as disciplinas foram ministradas nos períodos		X	Em decorrência da pandemia do coronavírus e Portaria nº 343/2020, de 17 de março de 2020, as atividades presenciais foram suspensas e as áreas de ensino, pesquisa e extensão foram adaptadas e organizadas/disponibilizadas conforme orientação da Administração Superior.
Orientação de Trabalhos de Conclusão de Curso	X		
Defesa dos Trabalhos de Conclusão de Curso		X	Em decorrência da pandemia do coronavírus e Portaria nº 343/2020, de 17 de março de 2020, as atividades presenciais foram suspensas e as áreas de ensino, pesquisa e extensão foram adaptadas e organizadas/disponibilizadas conforme orientação da Administração Superior.





**MINISTÉRIO DA EDUCAÇÃO**  
**UNIVERSIDADE FEDERAL DO PIAUÍ**  
**CAMPUS UNIVERSITÁRIO SENADOR HELVÍDIO N. DE BARROS**

Rua Cícero Duarte, nº. 905 - Bairro Junco-64.607-670-Picos-PI.  
Fone: (89) 3422-4200/3422-4389



Monitorias nos períodos	X		
Orientação do Programa Institucional de Bolsas de Iniciação à Docência – Pibid	X		
Orientação do Programa Residência Pedagógica - RP		X	Não foram disponibilizadas bolsas para o curso.
Ampliação do número de monitorias remuneradas quanto não remuneradas	X		
Ampliação do número de monitorias não remuneradas	X		
<b>ÁREA PESQUISA</b>			
<b>AÇÕES PLANEJADAS</b>	<b>AÇÕES REALIZADAS</b>	<b>AÇÕES NÃO REALIZADAS</b>	<b>JUSTIFICATIVAS</b>
Projetos de Pesquisa Financiados	X		
Projetos de Pesquisa Não Financiados e Cadastrados na UFPI	X		
Projetos de PIBIC	X		
Projetos de ICV	X		
Participação em Eventos Científicos	X		
Publicação de trabalhos em Eventos Científicos	X		
Publicação de artigos em revistas nacionais e internacionais	X		
<b>ÁREA EXTENSÃO</b>			
<b>AÇÕES PLANEJADAS</b>	<b>AÇÕES REALIZADAS</b>	<b>AÇÕES NÃO REALIZADAS</b>	<b>JUSTIFICATIVAS</b>



MINISTÉRIO DA EDUCAÇÃO  
UNIVERSIDADE FEDERAL DO PIAUÍ  
CAMPUS UNIVERSITÁRIO SENADOR HELVÍDIO N. DE BARROS

Rua Cícero Duarte, nº. 905 - Bairro Junco-64.607-670-Picos-PI.  
Fone: (89) 3422-4200/3422-4389



	S		
Projetos de Extensão Financiados		X	Docentes do curso concorreram aos editais internos e externos, porém não foram contemplados.
Projetos de Extensão Não Financiados	X		
Projetos de Extensão com Bolsas para os discentes	X		
Realização da IX Semana de Biologia	X		
Participação em Eventos de Extensão	X		
<b>ÁREA ADMINISTRATIVA</b>			
AÇÕES PLANEJADAS	AÇÕES REALIZADAS	AÇÕES NÃO REALIZADAS	JUSTIFICATIVAS
Oferta das disciplinas para os períodos 2020.1 e 2020.3	X		
Consolidação de todas as turmas para os períodos 2020.1 e 2020.3		X	As disciplinas do período 2020.3 foram todas consolidadas. As do período 2020.1 ainda não foram consolidadas, visto que o referido período acadêmico ainda encontra-se em vigência até o dia 01/02/2021.
Atuação do Colegiado do Curso	X		
Atuação do Núcleo Docente Estruturante	X		
Docente Participante do Conselho do Campus	X		
Docente Participante CEPEX e CONSUN	X		
Docente Participante da Vice Direção do CSHNB	X		



**MINISTÉRIO DA EDUCAÇÃO**  
**UNIVERSIDADE FEDERAL DO PIAUÍ**  
**CAMPUS UNIVERSITÁRIO SENADOR HELVÍDIO N. DE BARROS**

Rua Cícero Duarte, nº. 905 - Bairro Junco-64.607-670-Picos-PI.  
Fone: (89) 3422-4200/3422-4389



Organização da matrícula dos alunos os períodos 2020.1 e 2020.3	X		
Solicitação de contrato professores substitutos do curso de Licenciatura em Ciências Biológicas	X		
Apreciação dos processos referentes aos docentes pelo órgão colegiados do curso.	X		
Atendimento a alunos e docentes pela coordenação do curso	X		
Validação das Atividades Complementares dos discentes do curso	X		

**2.2.11. Metas Para 2021**

<b>MACRO OBJETIVO</b>	<b>METAS</b>	<b>ESTRATÉGIAS</b>
➤ <b>Melhorar os índices acadêmicos: IGC, ENADE e CPC;</b>	Melhorar 1 ponto	Qualificar o aluno(a) para o ENADE a partir da utilização de questões do próprio exame de anos anteriores.
	Projetos de Extensão e Pesquisa	PIBIC, PIBEX e Eventos Acadêmicos e Científicos.
➤ <b>Melhorar as taxas acadêmicas: Sucesso, Evasão, Retenção, Preenchimento e Ocupação</b>	Melhorar os índices em 10%	Para sucesso e retenção: ampliar as vagas para monitorias Taxa de evasão: aumentar número de bolsas disponíveis no curso. Ocupação de vagas: participar dos editais de preenchimento de vagas ociosas elaborados pela instituição.
	➤ <b>Implementar programas de pós-graduações</b>	Implantar um curso de pós-



MINISTÉRIO DA EDUCAÇÃO  
UNIVERSIDADE FEDERAL DO PIAUÍ  
CAMPUS UNIVERSITÁRIO SENADOR HELVÍDIO N.DE BARROS

Rua Cícero Duarte, nº. 905 - Bairro Junco-64.607-670-Picos-PI.

Fone: (89) 3422-4200/3422-4389



<b>latu sensu em áreas de conhecimento que ainda não são cobertas</b>	graduação <i>latu sensu</i> e a elaboração de uma APCN para o curso de Ciências Biológicas – CSHNB.	N.23111.009194/2020-48
➤ <b>Implantar programa de acompanhamento de egressos</b>	Não perder o vínculo com ex-orientandos.	Manter contato por email, telefone e por redes sociais com ex-alunos.
➤ <b>Elevar a participação de docentes em programas de pós-graduação</b>	Ampliar em, no mínimo, 10% o número de docentes participantes de programas de pós-graduação.	<ul style="list-style-type: none"><li>• Contratação de novos docentes para cobertura da carga horária na graduação.</li><li>• Incentivar os/as docentes do curso à vinculação à programas de pós-graduação internos ou externos a UFPI;</li><li>• Incentivar os/as docentes do curso ao desenvolvimento de projetos de pesquisa utilizando as potencialidades locais e regionais;</li><li>• Incentivar os/as docentes do curso à participação em Programas de Iniciação Científica e Extensão;</li><li>• Incentivar os/as docentes do curso à qualificação profissional;</li><li>• Incentivar o alunado a buscar conhecimento científico fora da universidade facilitando sua</li></ul>



MINISTÉRIO DA EDUCAÇÃO  
UNIVERSIDADE FEDERAL DO PIAUÍ  
CAMPUS UNIVERSITÁRIO SENADOR HELVÍDIO N.DE BARROS

Rua Cícero Duarte, nº. 905 - Bairro Junco-64.607-670-Picos-PI.  
Fone: (89) 3422-4200/3422-4389



		atuação no campo de trabalho e em programas de pós-graduação; <ul style="list-style-type: none"><li>• Aumentar o corpo docente.</li></ul>
➤ <b>Aumentar o número de cursos e discentes de pós-graduação stricto sensu</b>	Discutir a criação de 1 curso de pós-graduação, nível mestrado.	Reuniões com o corpo docente e parceiros interessados para criação do programa.
➤ <b>Fortalecer a integração com o mercado de trabalho por meio de parcerias para estágio</b>	Ampliar o número de parcerias com instituições públicas e privadas nos próximos 4 anos.	Estabelecer parcerias com instituições privadas; Fortalecer as parcerias com as instituições conveniadas.
➤ <b>Instituir práticas pedagógicas voltadas para a aplicação de metodologias ativas</b>	Implementar as metodologias ativas em, ao menos, 10% das disciplinas do curso.	Realizar cursos, treinamentos e capacitações com os docentes na área de metodologias ativas.
➤ <b>Institucionalizar prática de atualização periódica das bases curriculares</b>	Revisar anualmente o PPC do curso.	Ao final de cada ano os docentes do curso avaliarem as disciplinas do curso quanto ao PPC. O NDE avaliar os demais itens do PPC.

## 2.2.12. Resumo Das Atividades Realizadas Em 2020

### 2.2.12.1. Administrativas

<b>ASSEMBLEIA DE CURSO</b>	Aprovação da oferta de disciplinas; Apreciação dos Quadros de Atividades Docentes (QADs); Aprovação do Cronograma de Atividades do Curso para o período 2020.1; Eleições para coordenador de Estágio do Curso; Distribuição das monitorias remuneradas e não remuneradas para o período 2020.3; Apreciação de processos de solicitação de turma especial; Aprovação de propostas de Eventos Científicos; Eleição para membro do Conselho do Campus; Eleição da Comissão Organizadora da Semana de Biologia; discussão sobre o “Uso de mediação tecnológica como forma de diminuir os prejuízos educacionais no período de
----------------------------	---



**MINISTÉRIO DA EDUCAÇÃO**  
**UNIVERSIDADE FEDERAL DO PIAUÍ**  
**CAMPUS UNIVERSITÁRIO SENADOR HELVÍDIO N. DE BARROS**

Rua Cícero Duarte, nº. 905 - Bairro Junco-64.607-670-Picos-PI.  
Fone: (89) 3422-4200/3422-4389



	<p>pandemia”; Parecer sobre a Proposta de Calendário Acadêmico Especial 2020-3 COVID-19; Análise da proposta de Criação da Revista Científica – Biosphere 18 Comunicações Científicas; discussão sobre a posição do curso acerca da possibilidade de volta às atividades por meio de ensino remoto emergencial no período pandêmico e ações para o novo normal pós-pandemia; elaboração e aprovação do Plano de Desenvolvimento de Pessoas (PDP); Núcleo de Pesquisa em Ciências Naturais do Semiárido do Piauí: apreciação da proposta de pós-graduação lato sensu e stricto sensu provisoriamente em Ciências Ambientais; Eleição para membro do Colegiado do Curso; Análise dos Planos de Trabalho Individuais dos Docentes; indicação de dois docentes (um titular e um suplente) para composição da Comissão Científica do Campus Senador Helvídio Nunes de Barros; seleção de membros da Comissão do Curso de Ciências Biológicas para escolha de 01 (um) TCC para envio ao I SEG (I Seminário de Ensino de Graduação); aprovação dos relatórios de monitoria do período 2020.3; Autorização para Atividade de Colaboração Esporádica; discussão sobre a apresentação dos trabalhos no SIUFPI; aprovação do Plano Anual de Qualificação (PAQ) para o ano de 2021; Apreciação de processos de servidores docentes e técnicos administrativos; Aprovação da criação de ligas acadêmicas vinculadas ao curso; Elaboração do PDU; Aprovação de eventos e projetos de Extensão; Aprovação de relatório final de evento de extensão; Apreciação de processos de progressão de servidores docentes; indicação para membro Suplente do Comitê de Ética em Pesquisa – CEP; Aprovação do Novo Projeto Pedagógico do Curso de Licenciatura em Ciências Biológicas e envio para apreciação da Coordenadoria de Desenvolvimento e Acompanhamento Curricular; Comunicados sobre temas diversos.</p>
<b>COLEGIADO DE CURSO</b>	<p>Aprovação de projetos de pesquisa e extensão de professores do curso; Aprovação de solicitação de progressão funcional de docentes; Aprovação dos planos de ensino das disciplinas do Curso; Aprovação de proposta de novo Projeto Pedagógico do Curso; Apreciação de processos diversos; Discussão e elaboração do Plano de Desenvolvimento de Pessoas (PDP) 2021; Discussão sobre a inclusão das tecnologias computacionais no PPC do curso; Aprovação das Atividades Complementares cadastradas no SIGAA pelos discentes formandos.</p>
<b>NÚCLEO DOCENTE ESTRUTURANTE</b>	<p>Proposta de atualização do PPC do curso; Alteração matriz curricular do curso; Alterações nas ementas e referências bibliográficas das disciplinas propostas na nova matriz; inclusão da disciplina “Tecnologias da Informação e Comunicação (TIC) e Formação de Professores” como disciplina optativa, no Projeto Pedagógico do Curso em vigência, para o período 2020.2; Proposta de pré-requisitos na nova proposta de</p>



**MINISTÉRIO DA EDUCAÇÃO**  
**UNIVERSIDADE FEDERAL DO PIAUÍ**  
**CAMPUS UNIVERSITÁRIO SENADOR HELVÍDIO N.DE BARROS**

Rua Cícero Duarte, nº. 905 - Bairro Junco-64.607-670-Picos-PI.  
Fone: (89) 3422-4200/3422-4389



	PPC; Alterações no Regulamento das Atividades Complementares do curso; e Alterações no Regulamento de Trabalho de Conclusão de Curso – TCC; Submissão do Novo Projeto Pedagógico do Curso de Licenciatura em Ciências Biológicas para a Assembleia do curso.
--	--

#### **2.2.12.2. Ensino, Pesquisa E Extensão:**

As disciplinas previstas no PPC do Curso foram ofertadas e ministradas seguindo o calendário aprovado pelo CEPEX, exceto as que foram canceladas em decorrência da Resolução 085/2020, que dispõe sobre a regulamentação, em caráter excepcional, da oferta de componentes curriculares para o período 2020.1, no formato remoto, em função da suspensão das atividades presenciais em decorrência da pandemia do novo coronavírus - COVID-19, e da resolução 036/2020 – CONSUN/UFPI, que dispõe sobre a Carga Horária Semanal dos Docentes do Magistério Superior da Universidade Federal do Piauí, em caráter excepcional para o formato remoto, enquanto durar a suspensão das atividades presenciais em decorrência da pandemia do novo coronavírus - COVID-19.

- Foram ofertadas e executadas monitorias, remuneradas e não remuneradas, em diversas disciplinas do curso. Essa atividade é benéfica para os acadêmicos do curso, pois configuram mais uma forma de auxílio no processo ensino-aprendizagem.
- Orientações de Trabalhos de Conclusão de Curso foram realizadas ao longo de todo ano letivo. As defesas foram adiadas para o ano seguinte (2021).
- Orientação do Programa Pibid.
- Foram realizadas atividades de Pesquisa e Extensão em diversas áreas, destacando a existência de projetos financiados e/ou contemplados com bolsas para discentes.
- Foram realizados eventos de extensão promovidos por docentes do curso de Ciências Biológicas.

### **2.3. Coordenação do Curso de Enfermagem**

O Curso de Bacharelado em Enfermagem do CSHNB tem por objetivos:

- \* Proporcionar uma formação técnico-científica, sócio-político-cultural ao futuro enfermeiro, para que possa, enquanto profissional, interagir e intervir comprometidamente em todas as situações vivenciadas, incluindo problemas-situações de saúde-doença, junto a indivíduos, famílias e comunidades;
- \* Contribuir para a formação de profissionais generalistas, críticos, reflexivos, investigativos e responsáveis com o processo social, educacional, econômico, ético-processo de saúde e doença, político que desenvolvam e apliquem o conhecimento para o aprimoramento da sociedade em que vivem e das organizações em que atuam;



**MINISTÉRIO DA EDUCAÇÃO**  
**UNIVERSIDADE FEDERAL DO PIAUÍ**  
**CAMPUS UNIVERSITÁRIO SENADOR HELVÍDIO N.DE BARROS**

Rua Cícero Duarte, nº. 905 - Bairro Junco-64.607-670-Picos-PI.  
Fone: (89) 3422-4200/3422-4389



\* Desenvolver a competência profissional através dos seguintes requisitos: atitude científica, compromisso com a realidade sócio-econômica-político-cultural do país e da região que está inserido, destreza motora, ética e estética profissional, liderança e participação em equipes.

O mesmo possui matriz composta de nove semestres letivos, que correspondem ao tempo mínimo de integralização curricular. A carga horária total do curso é de 4.170 (quatro mil cento e setenta) horas, distribuídas em 2.895 horas de disciplinas teóricas e teórico-práticas obrigatórias, 840 horas de estágio curricular, 225 horas de atividades complementares e 120 horas de componentes optativos.

### **2.3.1. Vagas Disponibilizadas**

30 discentes ingressantes por semestre (Resolução CEPEX/UFPI Nº 159/2016).

### **2.3.2. Avaliações**

O Curso de Bacharelado em Enfermagem do CSHNB, no seu último ciclo avaliativo do ENADE, em 2019, obteve nota 4, com a prova tendo sido resolvida por 70 estudantes concluintes. Em relação a avaliação externa do curso, a mesma se deu no período de 03 a 06/04/2011 (Processo nº 200901166) e recebeu conceito 4.

### **2.3.3. Monitorias**

Para os editais de monitoria de 2020.1 e 2020.3, foram ofertadas 49 vagas, sendo 17 para monitoria remunerada e 32 para não-remunerada, contemplando as disciplinas dispostas no quadro a seguir:

<b>CÓDIGO/ DISCIPLINAS</b>	<b>MONITORIA REMUNERADA</b>	<b>MONITORIA NÃO REMUNERADA</b>	<b>PROFESSOR ORIENTADOR</b>
CHN0505 – BIOESTATISTICA	1		MARCOS ANTÔNIO ALVES PEREIRA
CHN0506 - HISTOLOGIA E EMBRIOLOGIA PARA ENFERMAGEM	1	1	FELIPE CAVALCANTI CARNEIRO DA SILVA
CHN0520 - FISILOGIA PARA ENFERMAGEM		2	ANA LUIZA BARBOSA NEGREIROS SUZY ARIANNE DE SOUSA E SILVA





**MINISTÉRIO DA EDUCAÇÃO**  
**UNIVERSIDADE FEDERAL DO PIAUÍ**  
**CAMPUS UNIVERSITÁRIO SENADOR HELVÍDIO N. DE BARROS**

Rua Cícero Duarte, nº. 905 - Bairro Junco-64.607-670-Picos-PI.  
Fone: (89) 3422-4200/3422-4389



CHN0507 – ANATOMIA GERAL		2	JODONAI BARBOSA DA SILVA
CHN0512 – METODOLOGIA DA ASSISTÊNCIA DE ENFERMAGEM	1	2	ABIÚDE NADABE E SILVA MÔNICA REJANE RODRIGUES TAVARES
CHN0513 – MICROBIOL. E IMUNOLOGIA BASICA		2	NÁDYA DOS SANTOS MOURA
CHN0515 – PARASITOLOGIA GERAL	1	1	ANTONIO FERREIRA MENDES DE SOUSA
CHN0518 – PATOLOGIA E PROCESSOS GERAIS	1	1	FRANCISCO GILBERTO FERNANDES PEREIRA RODRIGO ARAGÃO DA SILVA
CHN0521 – PSICOLOGIA APLICADA A ENFERMAGEM	1	2	ANA KARLA SOUSA DE OLIVEIRA BRUNA SILVA DE OLIVEIRA ALVES
CHN0530 – BIOETICA, DEONTOLOGIA E LEGISLACAO EM ENFERMAGEM	1	1	MAILSON FONTES DE CARVALHO IOLANDA GONÇALVES DE ALENCAR FIGUEIREDO
CHN0544 – DIDATICA APLICADA A ENFERMAGEM	1		ANA LUIZA BARBOSA NEGREIROS
CHN0527 - SAÚDE AMBIENTAL		2	INGRED PEREIRA CIRINO
CHN0523 - FARMACOLOGIA PARA ENFERMAGEM		2	TIAGO BARRETO DE CASTRO E SILVA



**MINISTÉRIO DA EDUCAÇÃO**  
**UNIVERSIDADE FEDERAL DO PIAUÍ**  
**CAMPUS UNIVERSITÁRIO SENADOR HELVÍDIO N.DE BARROS**

Rua Cícero Duarte, nº. 905 - Bairro Junco-64.607-670-Picos-PI.  
Fone: (89) 3422-4200/3422-4389



			PRISCILA MARTINS MENDES
CHN0510 – HISTÓRIA DA ENFERMAGEM	2	3	ANTONIA SYLCA DE JESUS SOUSA LANY LEIDE DE CASTRO ROCHA CAMPELO DANILA BARROS BEZERRA LEAL
CHN0536 – ADMINISTRAÇÃO EM SAÚDE PÚBLICA	1	1	MAILSON FONTES DE CARVALHO
CHN0528 – ENFERMAGEM NA ATENÇÃO ÀS ENFERMIDADES INFECTO-CONTAGIOSAS E PARASITÁRIAS	1	1	CINARA MARIA FEITOSA BELEZA
CHN0534 – ADMINISTRAÇÃO EM ENFERMAGEM	1	2	LAELSON ROCHELLE MILANÊS SOUSA
CHN0525 - EPIDEMIOLOGIA APLICADA	1	2	LUISA HELENA DE OLIVEIRA LIMA EDINA ARAÚJO RODRIGUES OLIVEIRA RUMÃO BATISTA NUNES DE CARVALHO
CNH0537 - SEMINÁRIO DE PESQUISA I	1		CINARA MARIA FEITOSA BELEZA
CHN0546 - SAÚDE REPRODUTIVA		1	NÁDYA DOS SANTOS MOURA
CHN0547 - ENFERMAGEM EM	1	2	PRISCILA MARTINS MENDES



**MINISTÉRIO DA EDUCAÇÃO**  
**UNIVERSIDADE FEDERAL DO PIAUÍ**  
**CAMPUS UNIVERSITÁRIO SENADOR HELVÍDIO N.DE BARROS**

Rua Cícero Duarte, nº. 905 - Bairro Junco-64.607-670-Picos-PI.

Fone: (89) 3422-4200/3422-4389



ESTOMATERAPIA			WEVERNILSON FRANCISCO DE DEUS RAILA CARVALHO FEITOSA
CENF/CSHNB002 - RELAÇÕES ÉTNICO-RACIAIS, GÊNERO E DIVERSIDADE	1	1	LAELSON ROCHELLE MILANÊS SOUSA RODRIGO ARAGÃO DA SILVA
CHN0550 - AUDITORIA EM ENFERMAGEM		1	SUZY ARIANNE DE SOUSA E SILVA
-	<b>17</b>	<b>32</b>	-

#### **2.3.4. Coordenação Do Curso De Enfermagem**

**Coordenador:** Francisco Gilberto Fernandes Pereira

**Subcoordenador:** Mailson Fontes de Carvalho

**Atribuições:** De acordo com o Regimento Geral da UFPI, compete à Coordenação do Curso:

- I - promover as medidas necessárias à constituição do Colegiado de Curso, na forma deste Regimento Geral;
- II - convocar as reuniões do Colegiado de Curso e exercer sua presidência, cabendo-lhe o direito de voto, inclusive o de qualidade;
- III - representar o Colegiado junto aos órgãos da Universidade;
- IV - executar e fazer cumprir as deliberações do Colegiado;
- V - representar o Colegiado no Conselho Departamental;
- VI - cumprir as determinações dos órgãos superiores do Centro e da Universidade;
- VII - superintender os trabalhos da Coordenação;
- VIII - comunicar à Diretoria do Centro quaisquer irregularidades e solicitar medidas para corrigi-las;
- IX - aplicar ou propor pena disciplinar, na forma deste Regimento Geral;
- X - manter articulação permanente com os Departamentos corresponsáveis pelo Curso;



**MINISTÉRIO DA EDUCAÇÃO**  
**UNIVERSIDADE FEDERAL DO PIAUÍ**  
**CAMPUS UNIVERSITÁRIO SENADOR HELVÍDIO N. DE BARROS**

Rua Cícero Duarte, nº. 905 - Bairro Junco-64.607-670-Picos-PI.  
Fone: (89) 3422-4200/3422-4389



- XI - propor ao Colegiado alterações do currículo do Curso a serem submetidas ao Conselho Departamental e ao Conselho de Ensino, Pesquisa e Extensão, sucessivamente;
- XII - acompanhar e avaliar a execução curricular
- XIII - articular-se com os Departamentos na elaboração da oferta de disciplina para cada período letivo;
- XIV - exercer a coordenação da matrícula no âmbito do Curso, em articulação com o órgão central de controle acadêmico;
- XV - encaminhar à Diretoria do Centro as resoluções do Colegiado que dependam de aprovação superior;
- XVI - enviar, ao fim de cada período letivo, à Diretoria do Centro relatório sobre as atividades da Coordenação e do Colegiado;

### **2.3.5. Infraestrutura**

8 salas de aula do CSHNB (801; 826; 827; 828; 829; 830; 831; 832)

7 laboratórios

<b>LABORATÓRIOS</b>	<b>2020</b>
<i>Bioquímica/farmacologia</i>	X
<i>Histologia</i>	X
<i>Anatomia</i>	X
<i>Microbiologia</i>	X
<i>Habilidades em Saúde I e II</i>	X
<i>Laboratório de Simulação</i>	X

1 sala de Coordenação

1 sala para apoio técnico

1 secretaria



**MINISTÉRIO DA EDUCAÇÃO**  
**UNIVERSIDADE FEDERAL DO PIAUÍ**  
**CAMPUS UNIVERSITÁRIO SENADOR HELVÍDIO N.DE BARROS**

Rua Cícero Duarte, nº. 905 - Bairro Junco-64.607-670-Picos-PI.  
Fone: (89) 3422-4200/3422-4389



### 2.3.6. Servidores Do Curso

#### 2.3.6.1. Docentes Efetivos

<b>SIAPE</b>	<b>PROFESSORES</b>	<b>TITULAÇÃO</b>	<b>REGIME DE TRABALHO*</b>
1372041	ALINE RAQUEL DE SOUSA IBIAPINA	Doutorado	Dedicação Exclusiva - 40h
1863235	ANA KARLA SOUSA DE OLIVEIRA	Mestrado	Dedicação Exclusiva - 40h
1735254	ANA LARISSA GOMES MACHADO	Doutorado	Dedicação Exclusiva - 40h
1552848	ANA ROBERTA VILAROUCA DA SILVA	Doutorado	Dedicação Exclusiva - 40h
3128652	ANTONIA SYLCA DE JESUS SOUSA	Mestrado	Dedicação Exclusiva - 40h
3133368	CINARA MARIA FEITOSA BELEZA	Doutorado	Dedicação Exclusiva - 40h
2601436	EDINA ARAUJO RODRIGUES OLIVEIRA	Mestrado	Dedicação Exclusiva - 40h AFASTADA PARA DINTER, COM RETORNO ÀS ATIVIDADES EM 19 DE AGOSTO DE 2020 (ATO REITORIA Nº 161/20)
1889162	FERNANDO SERGIO PEREIRA DE SOUSA	Doutorado	Dedicação Exclusiva - 40h
1842466	FRANCISCO GILBERTO FERNANDES PEREIRA	Doutorado	Dedicação Exclusiva - 40h
3653267	IOLANDA GONÇALVES DE ALENCAR FIGUEIREDO	Mestrado	Dedicação Exclusiva - 40h
1806729	JODONAI BARBOSA DA SILVA	Doutorado	Dedicação Exclusiva - 40h
2307481	LANY LEIDE DE CASTRO ROCHA CAMPELO	Doutorado	Dedicação Exclusiva - 40h
2653246	LAURA MARIA FEITOSA FORMIGA	Doutorado	Dedicação Exclusiva - 40h
2730060	LUISA HELENA DE OLIVEIRA LIMA	Doutorado	Dedicação Exclusiva - 40h
2751197	MAILSON FONTES DE CARVALHO	Doutorado	Dedicação Exclusiva - 40h
1278253	NADYA DOS SANTOS MOURA	Doutorado	Dedicação Exclusiva - 40h



**MINISTÉRIO DA EDUCAÇÃO**  
**UNIVERSIDADE FEDERAL DO PIAUÍ**  
**CAMPUS UNIVERSITÁRIO SENADOR HELVÍDIO N. DE BARROS**

Rua Cícero Duarte, nº. 905 - Bairro Junco-64.607-670-Picos-PI.

Fone: (89) 3422-4200/3422-4389



1082694	RUMAO BATISTA NUNES DE CARVALHO	Doutorado	Dedicação Exclusiva - 40h
1808194	SUYANNE FREIRE DE MACEDO	Mestrado	Dedicação Exclusiva - 40h AFASTADO(A) PARA DOUTORADO PLENO DURANTE O ANO DE 2020
1839787	TIAGO BARRETO DE CASTRO E SILVA	Doutorado	Dedicação Exclusiva - 40h
1936557	VALERIA LIMA DE BARROS	Mestrado	Dedicação Exclusiva - 40h AFASTADO(A) PARA DOUTORADO PLENO DURANTE O ANO DE 2020

**2.3.6.2. Professores Substitutos**

SIAPE	PROFESSORES	ADMISSÃO	TITULAÇÃO	REGIME DE TRABALHO*
3168141	ABIÚDE NADABE E SILVA	27/02/2020	Mestrado	Professor Substituto - 40h
1085578	ANA LUIZA BARBOSA NEGREIROS	08/04/2019	Mestrado	Professor Substituto - 40h
3170159	BRUNA SILVA DE OLIVEIRA ALVES	02/03/2020	Especialização	Professor Substituto - 40h
1371696	DANILA BARROS BEZERRA LEAL	27/02/2020	Especialização	Professor Substituto - 40h
3168037	INGRED PEREIRA CIRINO	28/02/2020	Mestrado	Professor Substituto - 40h
3142700	LAELSON ROCHELLE MILANÊS SOUSA	08/08/2019	Mestrado	Professor Substituto - 40h
3029161	MARIA SAUANNA SANY DE MOURA	05/03/2018	Mestrado	Professor Substituto - 40h
3177598	MÔNICA REJANE RODRIGUES TAVARES	02/03/2020	Especialização	Professor Substituto - 40h
3151591	PRISCILA MARTINS MENDES	08/08/2019	Mestrado	Professor Substituto - 40h
3170141	RAILA CARVALHO FEITOSA	02/03/2020	Especialização	Professor Substituto - 40h
3145747	RODRIGO ARAGÃO DA SILVA	08/08/2019	Mestrado	Professor Substituto - 40h
3148000	SUZY ARIANNE DE SOUSA E SILVA	08/08/2019	Especialista	Professor Substituto - 40h



MINISTÉRIO DA EDUCAÇÃO  
UNIVERSIDADE FEDERAL DO PIAUÍ  
CAMPUS UNIVERSITÁRIO SENADOR HELVÍDIO N.DE BARROS

Rua Cícero Duarte, nº. 905 - Bairro Junco-64.607-670-Picos-PI.  
Fone: (89) 3422-4200/3422-4389



1085403	WEVERNILSON FRANCISCO DE DEUS	18/09/2019	Especialista	Professor Substituto - 40h
---------	-------------------------------	------------	--------------	----------------------------

**2.3.6.3. Servidores Técnico-Administrativos**

SIAPE	SERVIDOR	CARGO	REGIME DE TRABALHO
1492326	EDER DE SOUSA CARVALHO	ASSISTENTE ADMINISTRACAO EM	40 h O SERVIDOR NÃO ATUA NA COORDENAÇÃO DE ENFERMAGEM
2147281	JEAN CARLOS COSTA LIMA	ASSISTENTE ADMINISTRAÇÃO EM	40h O SERVIDOR ATUOU NA SECRETARIA DA COORDENAÇÃO DE ENFERMAGEM ATÉ 10 DE NOVEMBRO DE 2020 QUANDO FOI REMOVIDO PARA A COORDENADORIA DE COMPRAS E LICITAÇÕES/PRAD EM 10 DE NOVEMBRO DE 2020 (ATO REITORIA Nº 972/20)
3014424	SANCHES WENDYL IBIAPINA ARAÚJO	ASSISTENTE ADMINISTRACAO EM	40h O SERVIDOR FOI REMOVIDO PARA A COORDENAÇÃO DE ENFERMAGEM EM 10 DE NOVEMBRO DE 2020 (ATO REITORIA Nº 973/20)



**MINISTÉRIO DA EDUCAÇÃO**  
**UNIVERSIDADE FEDERAL DO PIAUÍ**  
**CAMPUS UNIVERSITÁRIO SENADOR HELVÍDIO N.DE BARROS**

Rua Cícero Duarte, nº. 905 - Bairro Junco-64.607-670-Picos-PI.

Fone: (89) 3422-4200/3422-4389



**2.3.7. Professores Com Projetos De Pesquisa Financiados**

<b>PROFESSOR</b>	<b>PROJETO</b>
ANA LARISSA GOMES MACHADO	FAPEPI - CONSTRUÇÃO E VALIDAÇÃO DE UMA TECNOLOGIA EDUCATIVA ACERCA DOS CUIDADOS COM ACESSOS VASCULARES PARA TERAPIA HEMODIALÍTICA
LUIZA HELENA DE OLIVEIRA LIMA	FAPEPI E CNPQ – EFETIVIDADE DE UM PROTOCOLO DE INTERVENÇÕES NUTRICIONAIS PARA O MANEJO DA OBESIDADE INFANTIL NO ÂMBITO DA ATENÇÃO PRIMÁRIA À SAÚDE

**2.3.8. Professores Com Projetos De Pesquisa Cadastrados Na UFPI**

<b>PROFESSOR</b>	<b>PROJETOS</b>
NÁDYA DOS SANTOS MOURA	LETRAMENTO FUNCIONAL EM SAÚDE DE MULHERES E ADESÃO AO EXAME DE PAPANICOLAU
ALINE RAQUEL DE SOUSA IBIAPINA	SAÚDE MENTAL DE PESSOAS COM DIABETES MELLITUS EM TEMPOS DE PANDEMIA COVID-19: UM ESTUDO EM COMUNIDADES VIRTUAIS
ALINE RAQUEL DE SOUSA IBIAPINA	SAÚDE MENTAL DE MULHERES NO CICLO GRAVÍDICO-PUERPERAL EM TEMPOS DE PANDEMIA DA COVID-19: SURVEY ONLINE DE ABORDAGEM NACIONAL
ANA ROBERTA VILAROUCA DA SILVA	VALIDAÇÃO CLÍNICA DE UMA CARTILHA EDUCATIVA SOBRE CONHECIMENTO DAS AÇÕES PREVENTIVAS DE SÍNDROME METABÓLICA EM ADOLESCENTES
ANA ROBERTA VILAROUCA DA SILVA	PREVALÊNCIA DE OBESIDADE E FATORES ASSOCIADOS EM





**MINISTÉRIO DA EDUCAÇÃO**  
**UNIVERSIDADE FEDERAL DO PIAUÍ**  
**CAMPUS UNIVERSITÁRIO SENADOR HELVÍDIO N.DE BARROS**

Rua Cícero Duarte, nº. 905 - Bairro Junco-64.607-670-Picos-PI.  
Fone: (89) 3422-4200/3422-4389



	PROFESSORES DE ESCOLAS PÚBLICAS DO PIAUÍ
FRANCISCO GILBERTO FERNANDES PEREIRA	AVALIAÇÃO DA PARTICIPAÇÃO DO PACIENTE HOSPITALIZADO COM SUA PRÓPRIA SEGURANÇA
FRANCISCO GILBERTO FERNANDES PEREIRA	VALIDAÇÃO DE CARTILHA EDUCATIVA SOBRE CUIDADOS DOMICILIARES PARA PACIENTES EM PÓS-OPERATÓRIO DE CIRURGIAS GERAIS
ANA LARISSA GOMES MACHADO	AVALIAÇÃO DE CARTILHA EDUCATIVE SOBRE CUIDADOS COM ACESSOS VENOSOS PARA HEMODIÁLISE
ANA LARISSA GOMES MACHADO	CONSTRUÇÃO DE JOGO EDUCATIVO PARA ESTIMULAÇÃO COGNITIVA DO IDOSO
LUIZA HELENA DE OLIVEIRA LIMA	FATORES DE RISCO CARDIOVASCULARES EM PRÉ-ESCOLARES
ANA KARLA SOUSA DE OLIVEIRA	PROCESSO DE TRABALHO EM REDE DE ATENÇÃO PSICOSSOCIAL: POSSIBILIDADES DE ORGANIZAÇÃO A PARTIR DE UMA EXPERIÊNCIA UNIVERSITÁRIA
ÉDINA ARAÚJO RODRIGUES OLIVEIRA	AVALIAÇÃO DA PRÁTICA DE ATIVIDADES FÍSICAS E A RELAÇÃO COM AS MEDIDAS ANTROPOMÉTRICAS DOS ADOLESCENTES

**2.3.9. Professores Com Projetos De Extensão Financiados**

<b>PROFESSOR</b>	<b>PROJETO</b>
ANA ROBERTA VOLAROUCA DA SILVA (COORDENADORA)	PROGRAMA DE EDUCAÇÃO PELO TRABALHO PARA A SAÚDE: PET – SAÚDE / INTERPROFISSIONALIDADE



MINISTÉRIO DA EDUCAÇÃO  
UNIVERSIDADE FEDERAL DO PIAUÍ  
CAMPUS UNIVERSITÁRIO SENADOR HELVÍDIO N.DE BARROS

Rua Cícero Duarte, nº. 905 - Bairro Junco-64.607-670-Picos-PI.  
Fone: (89) 3422-4200/3422-4389



ANA LARISSA GOMES MACHADO (COORDENADORA)	PROGRAMA DE EDUCAÇÃO PELO TRABALHO: CIDADE, SAÚDE E JUSTIÇA
---	---

**2.3.10. Professores Com Projetos De Extensão Não Financiados**

PROFESSORES	Título	Vigência	Nº DE CADASTRO
NÁDYA DOS SANTOS MOURA	SAÚDE SEXUAL E PREVENÇÃO DE INFECÇÕES SEXUALMENTE TRANSMISSÍVEIS (IST)/AIDS	ABRIL 2019 - MARÇO 2021	CPPEC-PJ04/19-CSHNB-092-03/21-NV
JODONAI BARBOSA DA SILVA	LIGA ACADÊMICA DE ANATOMIA HUMANA	MARÇO 2020 – ABRIL 2021	LA04/19-CCENFERM-CSHNB-04/21
FRANCISCO GILBERTO FERNANDES PEREIRA	SAMU EDUCATIVO	JANEIRO 2019 - DEZEMBRO 2020	PJ00/2020-CSHNB-370- NVPJ/PG
FRANCISCO GILBERTO FERNANDES PEREIRA	SAMU E VIDA NO TRÂNSITO	MARÇO 2020 – MARÇO 2022	PJ00/2020-CSHNB-285- NVPJ/PG
FRANCISCO GILBERTO FERNANDES PEREIRA	AÇÕES DE BIOSSEGURANÇA NO COMBATE À COVID-19 EM ESPAÇOS PÚBLICO	JULHO 2020 – DEZEMBRO 2020	PJ05/2020-CSHNB-213-NVPJ/PG
ANA LARISSA GOMES MACHADO	SEGURANÇA E SAÚDE NO TRABALHO	FEVEREIRO 2019 - JANEIRO 2021	PJ02/19-CSHNB-085-01/21-NV
ANA LARISSA GOMES MACHADO	PETIANO NA COMUNIDADE	MARÇO 2019 - FEVEREIRO 2021	CPPEC-PJ03/19-CSHNB-091-02/21-NV



**MINISTÉRIO DA EDUCAÇÃO**  
**UNIVERSIDADE FEDERAL DO PIAUÍ**  
**CAMPUS UNIVERSITÁRIO SENADOR HELVÍDIO N.DE BARROS**

Rua Cícero Duarte, nº. 905 - Bairro Junco-64.607-670-Picos-PI.  
Fone: (89) 3422-4200/3422-4389



ANA LARISSA GOMES MACHADO	OFICINAS DE ESTIMULAÇÃO COGNITIVA PARA IDOSOS	FEVEREIRO 2020 – JANEIRO 2022	PJ02/2020-CSHNB-162-NVPJ/PG
ANA LARISSA GOMES MACHADO	EDUCAÇÃO EM SAÚDE MEDIADA POR TECNOLOGIAS DIGITAIS PARA O ENFRENTAMENTO DA COVID-19	JULHO 2020 – DEZEMBRO 2020	PJ05/2020-CSHNB-212-NVPJ/PG
ANA KARLA SOUSA DE OLIVEIRA	PROCESSO DE TRABALHO EM REDE DE ATENÇÃO PSICOSSOCIAL: ORGANIZAÇÃO DO FLUXO E QUALIFICAÇÃO DO CUIDADO NO MUNICÍPIO DE PICOS-PI	FEVEREIRO 2020 – FEVEREIRO 2021	PJ11/2020-CSHNB-355- NVPJ/PG
LAURA MARIA FEITOSA FORMIGA	PRÁTICA ALIMENTARES DOS IDOSOS COM DOENÇAS CRÔNICA	JANEIRO 2019 - DEZEMBRO 2020	PJ01/19-CSHNB-061-12/20-NV
LANY LEIDE DE CASTRO ROCHA CAMPELO	PROGRAMA DE EDUCAÇÃO EM SAÚDE POR ESTUDANTES UNIVERSITÁRIOS ATRAVÉS DE AÇÕES LÚDICAS – MAIS SORRISO MAIS SAÚDE	JANEIRO 2020 - DEZEMBRO 2021	PJ11/2020-CSHNB-549-NVPJ/PG
CINARA MARIA FEITOSA BELEZA	INTEGRAÇÃO DE TECNOLOGIAS EDUCATIVAS INFORMAÇÃO E COMUNICAÇÃO PARA PROMOÇÃO DA SAÚDE	JANEIRO 2019 - FEVEREIRO 2021	PJ01/19-CSHNB-082-02/21-V
ANA ROBERTA VILAROUCA DA SILVA	LUDICIDADE, SAÚDE E SEGURANÇA NO TRABALHO	FEVEREIRO 2020 – JANEIRO 2022	PJ11/2020-CSHNB-114-NVPJ/PG



**MINISTÉRIO DA EDUCAÇÃO**  
**UNIVERSIDADE FEDERAL DO PIAUÍ**  
**CAMPUS UNIVERSITÁRIO SENADOR HELVÍDIO N.DE BARROS**

Rua Cícero Duarte, nº. 905 - Bairro Junco-64.607-670-Picos-PI.  
Fone: (89) 3422-4200/3422-4389



ANA ROBERTA VILAROUCA DA SILVA	PROJETO COVID-19: INTERAÇÃO COM A COMUNIDADE	JULHO 2020 – DEZEMBRO 2020	PJ05/2020-CSHNB-210-NVPJ/PG
LUIZA HELENA DE OLIVEIRA LIMA	TECNOLOGIAS EDUCATIVAS PARA PROMOÇÃO DA SAÚDE DE CRIANÇAS E ADOLESCENTES	JULHO 2020 – JUNHO 2021	PJ07/2020-CSHNB-322-NVPJ/PG
LUIZA HELENA DE OLIVEIRA LIMA	TECNOLOGIAS EDUCATIVAS SOBRE ALEITAMENTO MATERNO	JANEIRO 2020 – DEZEMBRO 2021	PJ11/2020-CSHNB-361-NVPJ/PG

**2.3.11. Ações Planejadas E Realizadas Em 2020**

<b>ÁREA ENSINO</b>			
<b>AÇÕES PLANEJADAS</b>	<b>AÇÕES REALIZADAS</b>	<b>AÇÕES NÃO REALIZADAS</b>	<b>JUSTIFICATIVAS</b>
Garantir o acesso do corpo discente a editais de auxílio digital para conseguir cursar período letivo remoto em virtude da pandemia COVID-19	X		
Realizar a Semana de Enfermagem no primeiro semestre de 2020, de forma remota, a fim de incentivar a discussão sobre a qualidade da formação dos discentes e buscar integração do corpo docente e discente no evento.	X		
Garantir a conclusão dos estágios curriculares obrigatórios discentes formandos	X		



**MINISTÉRIO DA EDUCAÇÃO**  
**UNIVERSIDADE FEDERAL DO PIAUÍ**  
**CAMPUS UNIVERSITÁRIO SENADOR HELVÍDIO N. DE BARROS**

Rua Cícero Duarte, nº. 905 - Bairro Junco-64.607-670-Picos-PI.  
Fone: (89) 3422-4200/3422-4389



Garantir a oferta de disciplinas em formato de ensino remoto em consequência da pandemia COVID-19	X		
Incluir no PPC e ofertar a disciplina optativa sobre Relações Étnico-raciais, gênero e diversidade.	X		
<b>ÁREA PESQUISA</b>			
<b>AÇÕES PLANEJADAS</b>	<b>AÇÕES REALIZADAS</b>	<b>AÇÕES NÃO REALIZADAS</b>	<b>JUSTIFICATIVAS</b>
Aumentar a quantidade de projetos cadastrados da PROPESQ de docentes lotados no curso	X		
Estimular a realização de cursos e treinamentos em metodologia científica para docentes e discentes	X		
Estimular a realização de cursos e treinamentos em metodologias de ensino remoto para docentes e discentes	X		
Viabilizar a interação entre alunos de pós-graduação stricto sensu com discentes do Curso de Bacharelado em Enfermagem do CSHNB	X		
<b>ÁREA EXTENSÃO</b>			
<b>AÇÕES PLANEJADAS</b>	<b>AÇÕES REALIZADAS</b>	<b>AÇÕES NÃO REALIZADAS</b>	<b>JUSTIFICATIVAS</b>



**MINISTÉRIO DA EDUCAÇÃO**  
**UNIVERSIDADE FEDERAL DO PIAUÍ**  
**CAMPUS UNIVERSITÁRIO SENADOR HELVÍDIO N. DE BARROS**

Rua Cícero Duarte, nº. 905 - Bairro Junco-64.607-670-Picos-PI.  
Fone: (89) 3422-4200/3422-4389



Aumentar a quantidade de projetos/ligas de extensão cadastrados na PREXC em relação ao ano de 2019	X		
Aumentar a quantidade de programas de extensão cadastrados na PREXC em relação ao ano de 2019		X	Em virtude da pandemia COVID-19, as ações dos programas que seriam realizadas por meio presencial, não foram possíveis de serem adaptadas ao modelo remoto e conseqüentemente não foram cadastrados.
Estimular os docentes à submeterem suas ações de extensão para concorrer ao edital PIBEX/UFPI	X		
Incentivar o cadastro de cursos e eventos junto à PREXC	X		
<b>ÁREA ADMINISTRATIVA</b>			
<b>AÇÕES PLANEJADAS</b>	<b>AÇÕES REALIZADAS</b>	<b>AÇÕES NÃO REALIZADAS</b>	<b>JUSTIFICATIVAS</b>
Realizar reuniões pedagógicas para discussão de temas pertinentes ao ensino de graduação, como avaliação da aprendizagem, relação professor-aluno, treinamento de professores da disciplina de estágio curricular, e metodologia de ensino remoto.	X		
Solicitar a renovação de contratos de professores substitutos para garantir a eficiência e qualidade no ensino da	X		



**MINISTÉRIO DA EDUCAÇÃO**  
**UNIVERSIDADE FEDERAL DO PIAUÍ**  
**CAMPUS UNIVERSITÁRIO SENADOR HELVÍDIO N.DE BARROS**

Rua Cícero Duarte, nº. 905 - Bairro Junco-64.607-670-Picos-PI.  
Fone: (89) 3422-4200/3422-4389



graduação			
Articular junto à Direção do Campus e Reitoria condições estruturais para o funcionamento do laboratório de simulação clínica;	X		A articulação foi feita junto à Coordenação de laboratórios do campus e atualmente encontra-se em processo de licitação de empresa para assistência técnica.
Buscar recursos para implementação de um laboratório de cuidados em saúde para atendimento à comunidade universitária e externa.		X	Ações de atendimento à comunidade universitária e externa foram realizadas, embora não em laboratório, pois a pandemia COVID-19 inviabilizou atividades presenciais no âmbito da UFPI.

**2.3.12. Metas Para 2020**

<b>MACRO OBJETIVO</b>	<b>METAS</b>	<b>ESTRATÉGIAS</b>
<b>Melhorar os índices acadêmicos: IGC, ENADE e CPC;</b>	Aumento de 1 ponto do conceito ENADE do Curso de Bacharelado em Enfermagem do CSHNB.  Aumento de 1 ponto do CPC do Curso de Bacharelado em Enfermagem do CSHNB.	Realizar capacitação anual dos docentes para elaboração de provas teóricas das disciplinas do curso com questões que seguem o formato das provas do ENADE.  Ofertar cursos que proporcionem aos discentes desenvolvimento nas temáticas: leitura e interpretação textual, com incentivo a leitura de



**MINISTÉRIO DA EDUCAÇÃO**  
**UNIVERSIDADE FEDERAL DO PIAUÍ**  
**CAMPUS UNIVERSITÁRIO SENADOR HELVÍDIO N.DE BARROS**

Rua Cícero Duarte, nº. 905 - Bairro Junco-64.607-670-Picos-PI.  
Fone: (89) 3422-4200/3422-4389



		<p>obras além das indicadas na bibliografia do curso; ética para o exercício profissional; trabalho em equipe; capacidade de reflexão e argumentação; aperfeiçoamento na comunicação oral e escrita; soluções de problemas da comunidade, bem como problemas de ordem nacional e mundial.</p>
<p><b>Melhorar as taxas acadêmicas: Sucesso, Evasão, Retenção, Preenchimento e Ocupação</b></p>	<p>Aumentar as taxas de: sucesso, preenchimento e ocupação. Diminuir as taxar de evasão e retenção.</p>	<p>Apresentação das taxas de sucesso, preenchimento e ocupação do curso ao corpo docente de Enfermagem.</p> <p>Implantar programa de tutoria acadêmica no curso e aumentar a oferta de vagas de monitoria para viabilizar o suporte acadêmico dos discentes com dificuldade de acompanhamento do curso.</p> <p>Ofertar disciplinas obrigatórias, em período de férias, para nivelamento de disciplinas com muitos discentes em reprovação.</p>
<p><b>Implementar programas de pós-graduações latu sensu em áreas de conhecimento que ainda não são cobertas</b></p>	<p>Estimular a qualificação de profissionais que atuam nos serviços de saúde de Picos e macrorregião.</p>	<p>Divulgar, a cada 2 anos, edital para ingresso de profissionais de saúde no Curso de Especialização em Saúde</p>





**MINISTÉRIO DA EDUCAÇÃO**  
**UNIVERSIDADE FEDERAL DO PIAUÍ**  
**CAMPUS UNIVERSITÁRIO SENADOR HELVÍDIO N. DE BARROS**

Rua Cícero Duarte, nº. 905 - Bairro Junco-64.607-670-Picos-PI.  
Fone: (89) 3422-4200/3422-4389



		Coletiva da UFPI.
<b>Implantar programa de acompanhamento de egressos</b>	Rever periodicamente a definição do perfil dos egressos do curso, para adaptá-lo às exigências do mercado de trabalho, à evolução do processo educacional e às determinações do MEC.	Realizar análise do perfil dos egressos segundo levantamento feito em 2020.1, e utilizar os resultados para planejar ações do curso.
<b>Elevar a participação de docentes em programas de pós-graduação</b>	Estimular a participação de docentes do Curso de Bacharelado em Enfermagem em programas de pós-graduação da UFPI.	Estimular o ingresso dos docentes com mestrado em programas de doutorado.
<b>Aumentar o número cursos e discentes de pós-graduação stricto sensu</b>	<p>Criar um curso de pós-graduação stricto sensu no CSHNB.</p> <p>Incentivar a participação de egressos do Curso de Enfermagem do CSHNB em pós-graduação stricto sensu.</p> <p>Incentivar a participação de profissionais atuantes nos serviços de saúde de Picos em pós-graduação stricto sensu.</p>	<p>Estimular o ingresso dos docentes com mestrado em programas de doutorado.</p> <p>Desenvolver pesquisas de mestrado em Picos, a fim de estimular o contato de mestrando com discentes do Curso de Enfermagem do CSHNB.</p> <p>Incentivar a participação de profissionais de saúde de Picos em grupos de pesquisa, a fim de que possam se inserir em pesquisas originárias destes e se sentirem motivados à participar de seleções de</p>



**MINISTÉRIO DA EDUCAÇÃO**  
**UNIVERSIDADE FEDERAL DO PIAUÍ**  
**CAMPUS UNIVERSITÁRIO SENADOR HELVÍDIO N. DE BARROS**

Rua Cícero Duarte, nº. 905 - Bairro Junco-64.607-670-Picos-PI.  
Fone: (89) 3422-4200/3422-4389



		pós-graduação stricto sensu.
<b>Fortalecer a integração com o mercado de trabalho por meio de parcerias para estágio</b>	Viabilizar a participação de discentes em estágios em serviços dos três níveis de atenção à saúde.	Realizar convênio com mais um hospital para realização de estágios obrigatórios.
<b>Instituir práticas pedagógicas voltadas para a aplicação de metodologias ativas</b>	Propor estratégias estimular a curiosidade e a postura ativa dos discentes no processo de ensino-aprendizagem.	Realizar treinamentos/capacitações sobre uso de metodologias ativas e ensino remoto na graduação.
<b>Institucionalizar prática de atualização periódica das bases curriculares</b>	<p>Garantir revisão periódica da matriz curricular, ementas e bibliografia utilizadas, com o propósito de aperfeiçoá-las e adequá-las às diretrizes emanadas do Conselho Nacional de Educação e ao contexto local.</p> <p>Fomentar estudos e debates sobre a Lei de Diretrizes e Bases da Educação Nacional e as Diretrizes Curriculares Nacionais em vigência entre o corpo docente.</p>	<p>Criação de grupo de trabalho para acompanhamento do processo de revisão do projeto pedagógico do Curso de Enfermagem.</p> <p>Participar, anualmente, de capacitações/treinamentos de bases curriculares no CSHNB.</p> <p>Solicitar aprimoramento do SIGAA para contemplar as especificidades do curso, contidas no projeto pedagógico.</p> <p>Reformular o projeto pedagógico do curso para atender às DCNs atuais para a Enfermagem.</p>



**MINISTÉRIO DA EDUCAÇÃO**  
**UNIVERSIDADE FEDERAL DO PIAUÍ**  
**CAMPUS UNIVERSITÁRIO SENADOR HELVÍDIO N.DE BARROS**

Rua Cícero Duarte, nº. 905 - Bairro Junco-64.607-670-Picos-PI.  
Fone: (89) 3422-4200/3422-4389



		<p>Participar de capacitação, no CSHNB, em Libras.</p> <p>Disponibilizar, no SIGAA e na página eletrônica da UFPI o novo projeto pedagógico do Curso de Enfermagem do CSHNB.</p> <p>Realizar eventos de atualização e debate do projeto pedagógico do Curso de Enfermagem do CSHNB entre o corpo docente e o NDE.</p> <p>Participar de encontros pedagógicos semestrais, organizados pela Assessoria de Ensino, para discussão de LDB e de outros assuntos didático-pedagógicos.</p> <p>I</p> <p>nclusão das LDBs em pautas de reuniões ordinárias do NDE.</p> <p>Realizar discussão interdisciplinares em encontros pedagógicos semestrais do curso, a fim de que o conteúdo das disciplinas sejam de conhecimento de todo o corpo docente e que a elaboração dos planos de ensino tenha contribuição</p>
--	--	--



MINISTÉRIO DA EDUCAÇÃO  
UNIVERSIDADE FEDERAL DO PIAUÍ  
CAMPUS UNIVERSITÁRIO SENADOR HELVÍDIO N. DE BARROS

Rua Cícero Duarte, nº. 905 - Bairro Junco-64.607-670-Picos-PI.  
Fone: (89) 3422-4200/3422-4389



		interdisciplinar.
<b>Fomentar a participação e a melhoria continuada da UFPI em rancking internacionais como Quacquarelli Symonds (QS)</b>	<p>Aumentar o trânsito internacional de docentes.</p> <p>Conhecer a avaliação do mercado de trabalho a respeito dos egressos.</p> <p>Aumentar o impacto da produção acadêmica dos docentes.</p>	<p>Criar critérios para afastamento de docente efetivo para estágio pós-doutoral, com prioridade para realização no exterior.</p> <p>Aprovar o afastamento de, pelo menos, 1 docente efetivo para cursar pós-doutorado no exterior.</p> <p>Estimular o ingresso dos dois docentes com mestrado em programas de doutorado.</p> <p>Elaboração de instrumentos/métodos de acompanhamento dos egressos do curso pelo NDE.</p> <p>Realizar treinamentos/capacitações com o corpo docente e discente sobre elaboração de artigos científicos.</p>



**MINISTÉRIO DA EDUCAÇÃO**  
**UNIVERSIDADE FEDERAL DO PIAUÍ**  
**CAMPUS UNIVERSITÁRIO SENADOR HELVÍDIO N.DE BARROS**

Rua Cícero Duarte, nº. 905 - Bairro Junco-64.607-670-Picos-PI.  
Fone: (89) 3422-4200/3422-4389



--	--	--

### 2.3.13. Resumo Das Atividades Realizadas Em 2020

#### 2.3.13.1. Administrativas

<b>ASSEMBLEIA DE CURSO</b>	Foram realizadas 11 assembleias ordinárias, conforme constavam no cronograma do Curso de Bacharelado em Enfermagem do CSHNB, e duas assembleias extraordinárias. Nas assembleias, docentes efetivos e substitutos tiveram participação. As atividades foram: apreciação de processos de cadastro de ações de extensão, solicitação discentes (oferta de disciplinas), solicitações externas (redistribuição, estágio em docência de mestrados), aprovação de planos de ensino, análise de solicitações para afastamento docente (qualificação - mestrado/doutorado), avaliação de processos de progressão funcional de docentes, discussões de problemas internos e ofertas de disciplinas para os períodos 2020.3 e o retorno do período 2020.1.
<b>COLEGIADO DE CURSO</b>	Foram realizadas seis reuniões do Colegiado de Curso, com atividades voltadas a aprovações de planos de ensino, edital de vagas remanescente, apreciação de pedidos de progressão funcional docente, e de solicitações discentes (quebra de pré-requisito, oferta de disciplinas, aproveitamento de estudos).
<b>NÚCLEO DOCENTE ESTRUTURANTE</b>	Foram realizadas quatro reuniões do NDE, nas quais tratou-se sobre: Organização da proposta de um novo PCC, incluindo as Atividades Curriculares de Extensão e reformulação na matriz curricular; deliberações sobre a oferta de disciplinas em formato remoto para atender às normativas da PREG durante a pandemia COVID-19; e organização de atividades para renovação de reconhecimento do curso.

#### 2.3.13.2. Ensino, Pesquisa E Extensão

O corpo docente do Curso de Enfermagem executou em 2020, 17 (dezessete) projetos de extensão, todos cadastrados na Pró-Reitoria de Extensão e Cultura da UFPI, com bolsistas e voluntários que desenvolvem ações com a comunidade acadêmica e na comunidade de Picos nos diferentes contextos de atuação prática, como escolas, hospitais, praças, universidades, instituições para idosos e unidades básicas de saúde. Ressalta-se que pelo momento atípico da pandemia COVID-19, as ações desses projetos foram adaptadas para a modalidade remota. Há duas ações de extensão financiadas: PET SAÚDE Interprofissionalidade e o PET Cidade, Saúde e Justiça. Em relação aos projetos de iniciação científica, em 2020, foram aprovados 12 (doze) projetos pela Pró-Reitoria de Pesquisa e Inovação, com a oferta de bolsas PIBIC e de Iniciação



**MINISTÉRIO DA EDUCAÇÃO**  
**UNIVERSIDADE FEDERAL DO PIAUÍ**  
**CAMPUS UNIVERSITÁRIO SENADOR HELVÍDIO N. DE BARROS**

Rua Cícero Duarte, nº. 905 - Bairro Junco-64.607-670-Picos-PI.  
Fone: (89) 3422-4200/3422-4389



Científica Voluntária (ICV) orientados por docentes lotados no Curso de Enfermagem. Atualmente há dois projetos de pesquisa financiados pela FAPEPI, sendo um deles também contemplado pelo CNPQ. Esses projetos e programas são contabilizados como atividades complementares do discente, ação prevista no Projeto Pedagógico do Curso.

Quanto às atividades de ensino, destacam-se as monitorias e para os editais do curso de 2020 foram ofertadas 49 vagas, sendo 17 remuneradas e 32 não-remuneradas.

Quanto ao corpo docente, foi preenchida uma vaga pelo Prof Tiago Barreto de Casro e Silva (redistribuído da UFT), a qual foi gerada pela vacância da prof<sup>a</sup> Andressa Suely Saturnino de Oliviera. A coordenação teve a solicitação de substitutos atendida em sua totalidade pela SRH/UFPI, a fim de garantir que as disciplinas tivessem continuidade e o aprendizado dos alunos não fosse prejudicado. Ressalta-se ainda, que foi realizada a permuta de um servidor técnico-administrativo lotados na secretaria do curso.

#### **2.4. Coordenação do Curso de Licenciatura em Educação do Campo/Ciências da Natureza**

Detalhes: Presencial.

Tipo de regime: Regime de bloco (8 blocos).

Criação do Curso: Resolução Nº 220/13-CEPEX.

Ato Normativo e D.O.U: 12/11/2013.

Reconhecimento do curso: Processo Nº 201709073.

Forma de ingresso: Processo Seletivo Especial.

Carga horária total: 3.260 horas

Disciplinas teóricas: 1.905 horas

Atividades práticas: 225 horas

Prática como componente curricular: 405 horas

TCC: 120 horas

Estágio Supervisionado: 405 horas

Atividades Complementares: 200 horas



**MINISTÉRIO DA EDUCAÇÃO**  
**UNIVERSIDADE FEDERAL DO PIAUÍ**  
**CAMPUS UNIVERSITÁRIO SENADOR HELVÍDIO N.DE BARROS**

Rua Cícero Duarte, nº. 905 - Bairro Junco-64.607-670-Picos-PI.  
Fone: (89) 3422-4200/3422-4389



Objetivo do Curso: Promover formação de professores numa perspectiva sólida na área de conhecimento de Educação do Campo, com ênfase em Ciências da Natureza, para atuação nas escolas do e no campo, assegurando o acesso e permanência de sujeitos do campo, em curso de nível superior, com vistas a atender à demanda social e pedagógica das comunidades campesinas.

**2.4.1. Vagas Disponibilizadas:**

60 vagas no primeiro semestre de cada ano.

**2.4.2. Avaliações**

O curso ainda não entrou na matriz do ENADE (ainda não há Diretrizes Curriculares para as LEDOC), sendo submetido apenas às avaliações institucionais internas. No entanto, foi submetido no período de 27/03/2019 a 30/03/2019 à avaliação (137383) de reconhecimento, obtendo o conceito “4”.

**2.4.3. Monitorias**

CÓDIGO/ DISCIPLINAS	MONITORIA REMUNERADA	MONITORIA NÃO REMUNERADA	PROFESSOR ORIENTADOR
FUNDAMENTOS TEÓRICO- METODOLÓGICOS DA EDUCAÇÃO DO CAMPO CPP018		1	GARDNER DE ANDRADE ARRAIS
BIOLOGIA ANIMAL 1 CPP026		1	JULIANA DO NASCIMENTO BENDINI
FILOSOFIA DA EDUCAÇÃO CPP005		1	MAURÍCIO FERNANDES DA SILVA
ÉTICA E EDUCAÇÃO		2	MAURÍCIO FERNANDES DA SILVA
HISTÓRIA, IDENTIDADE E MEMÓRIA DOS POVOS DO CAMPO CPP003	1	1	PATRÍCIA SARA LOPES MELO
MONITORIA PARA O USO DE TECNOLOGIAS	2	1	ALEXANDRE LEITE DOS SANTOS SILVA
TOTAL	3	7	



**MINISTÉRIO DA EDUCAÇÃO**  
**UNIVERSIDADE FEDERAL DO PIAUÍ**  
**CAMPUS UNIVERSITÁRIO SENADOR HELVÍDIO N. DE BARROS**

Rua Cícero Duarte, nº. 905 - Bairro Junco-64.607-670-Picos-PI.  
Fone: (89) 3422-4200/3422-4389



**2.4.4. Coordenação Do Curso De Licenciatura Em Educação Do Campo/Ciências Da Natureza**

**Chefe/Coordenador:** Prof. Dr. Alexandre Leite dos Santos Silva **Ato da reitoria:** Nº 1367/19

**Subchefe/Subcoordenador:** Prof. Dr. Fábio Soares da Paz **Ato da reitoria:** Nº 1368/19

**Vigência do mandato:** 14/10/2019 - 13/10/2021

**Atribuições:** De acordo com o Regimento Geral da UFPI, compete à Coordenação do Curso:

- I - promover as medidas necessárias à constituição do Colegiado de Curso, na forma deste Regimento Geral;
- II - convocar as reuniões do Colegiado de Curso e exercer sua presidência, cabendo-lhe o direito de voto, inclusive o de qualidade;
- III - representar o Colegiado junto aos órgãos da Universidade;
- IV - executar e fazer cumprir as deliberações do Colegiado;
- V - representar o Colegiado no Conselho Departamental;
- VI - cumprir as determinações dos órgãos superiores do Centro e da Universidade;
- VII - superintender os trabalhos da Coordenação;
- VIII - comunicar à Diretoria do Centro quaisquer irregularidades e solicitar medidas para corrigi-las;
- IX - aplicar ou propor pena disciplinar, na forma deste Regimento Geral;
- X - manter articulação permanente com os Departamentos corresponsáveis pelo Curso;
- XI - propor ao Colegiado alterações do currículo do Curso a serem submetidas ao Conselho Departamental e ao Conselho de Ensino, Pesquisa e Extensão, sucessivamente;
- XII - acompanhar e avaliar a execução curricular;
- XIII - articular-se com os Departamentos na elaboração da oferta de disciplina para cada período letivo;
- XIV - exercer a coordenação da matrícula no âmbito do Curso, em articulação com o órgão central de controle acadêmico;
- XV - encaminhar à Diretoria do Centro as resoluções do Colegiado que dependam de aprovação superior;
- XVI - enviar, ao fim de cada período letivo, à Diretoria do Centro relatório sobre as atividades da Coordenação e do Colegiado.





**MINISTÉRIO DA EDUCAÇÃO**  
**UNIVERSIDADE FEDERAL DO PIAUÍ**  
**CAMPUS UNIVERSITÁRIO SENADOR HELVÍDIO N.DE BARROS**

Rua Cícero Duarte, nº. 905 - Bairro Junco-64.607-670-Picos-PI.  
Fone: (89) 3422-4200/3422-4389



### 2.4.5. Infraestrutura

O curso conta com uma sala para Coordenação e uma para secretaria, com sanitário, além de uma sala de apoio educacional, com armários e computadores. Além disso, faz uso em base semestral de cerca de cinco salas de aula, auditórios e laboratórios do *campus*, durante o tempo universidade.

- Sala da Coordenação do Curso: compreende uma sala individualizado para Coordenador(a) e subcoordenador(a), com mesas, cadeiras, armários, computadores, impressora e ar condicionado. Ambiente destinado para realizações dos serviços acadêmicos, bem como o atendimento de alunos e professores;
- Secretaria: ambiente para atendimento ao público, climatizado, com armário, bancada, cadeiras, computadores e impressora. Local em que atua o técnico-administrativo para apoio em assuntos educacionais relacionados à Coordenação do Curso, alunos, professores e público em geral;
- Sala de apoio educacional: ambiente para atendimento pedagógico aos alunos e docentes da LEDOC. É uma sala climatizada, com armário, computador e mesas, no qual a técnica-administrativa com nível superior em pedagogia realiza suas atividades;
- E-Casa: compreende um espaço na área externa do campus, próximo à Residência Universitária, com viveiro, horta, espaço de convivência coberto e cercado, jardim sensorial, caixas de abelhas e materiais de apicultura, utilizado para o desenvolvimento de um programa coordenado por docentes do curso, incluindo projetos de extensão e pesquisa de diversos docentes do *campus*;
- Sala dos Núcleos de Extensão e Pesquisa do Curso: ambiente climatizado, com mesa, cadeiras e armários, ao lado da Sala da Coordenação do Curso. A sala é para uso exclusivo e compartilhado por todos dos núcleos de pesquisa e extensão da LEDOC.

### 2.4.6. Servidores do curso

#### 2.4.6.1. Docentes Efetivos

SIAPE	PROFESSORES	TITULAÇÃO	REGIME DE TRABALHO
2336662	Alexandre Leite dos Santos Silva	Doutor	DE
2222666	Edneide Maria Ferreira da Silva	Doutor	DE
2890466	Fábio Soares da Paz	Doutor	DE
2221705	Fabrcia de Castro Silva	Doutor	DE
2223071	Gardner de Andrade Arrais	Doutor	DE
2223516	Jânio Ribeiro dos Santos	Mestre	DE



**MINISTÉRIO DA EDUCAÇÃO**  
**UNIVERSIDADE FEDERAL DO PIAUÍ**  
**CAMPUS UNIVERSITÁRIO SENADOR HELVÍDIO N. DE BARROS**

Rua Cícero Duarte, nº. 905 - Bairro Junco-64.607-670-Picos-PI.

Fone: (89) 3422-4200/3422-4389



2217082	Juliana do Nascimento Bendini	Doutor	DE
2140484	Lauro Araujo Mota	Doutor	DE
1983707	Maurício Fernandes da Silva	Doutor	DE
1049858	Melise Pessoa Araújo Meireles	Mestre	DE
2179247	Michelli Ferreira dos Santos	Doutor	DE
2140342	Patrícia Sara Lopes Melo	Doutor	DE
1968340	Simone Vieira Batista	Doutor	DE
2179230	Suzana Gomes Lopes	Doutor	DE
1050047	Tamaris Gimenez Pinheiro	Doutor	DE

**2.4.6.2. Servidores Técnico-Administrativos**

<b>SIAPE</b>	<b>SERVIDOR</b>	<b>CARGO</b>	<b>REGIME DE TRABALHO</b>
2869508	Daniela Rosa Alves da Silva Pereira	Pedagoga	40h
1983936	Elizeth Leal de Sousa	Assistente em Administração	40h

**2.4.7. Professores Com Projetos De Pesquisa Financiados**

<b>PROFESSOR</b>	<b>PROJETOS</b>
Profa. Dra. Tamaris Gimenez Pinheiro	Malacofauna de corpos d'água do território Vale do Guaribas, Piauí: aspectos ecológicos e parasitológicos (Chamada MCTIC/CNPq N.28/2018/Processo N. 421582/2018-9)

**2.4.8. Professores Com Projetos De Pesquisa Cadastrados Na Ufpi**

<b>PROFESSOR</b>	<b>PROJETOS</b>
Prof. Dr. Alexandre Leite dos Santos Silva	Ensino de física contextualizado e para a Educação do Campo
Prof. Dr. Alexandre Leite dos Santos Silva	Necessidades formativas dos professores de ciências nas escolas do campo do semiárido piauiense
Profa. Dra. Edneide Maria Ferreira da Silva	Divulgação e Alfabetização Científica por meio das mídias digitais e Clubes de Ciências em escolas do campo



**MINISTÉRIO DA EDUCAÇÃO**  
**UNIVERSIDADE FEDERAL DO PIAUÍ**  
**CAMPUS UNIVERSITÁRIO SENADOR HELVÍDIO N. DE BARROS**

Rua Cícero Duarte, nº. 905 - Bairro Junco-64.607-670-Picos-PI.  
Fone: (89) 3422-4200/3422-4389



Prof. Dr. Fábio Soares da Paz	Desenvolvimento de Experimentos para o Ensino de Física
Profa. Dra. Fabrícia de Castro Silva	Reflexões sobre o uso de analogias auxiliando no ensino-aprendizagem de Química
Profa. Dra. Fabrícia de Castro Silva	Síntese e caracterização de pigmentos híbridos a base de filossilicatos de magnésio do tipo Talco
Prof. Dr. Gardner de Andrade Arrais	A importância da hipótese para a construção do conhecimento no ensino e na aprendizagem de Ciências
Prof. Dr. Gardner de Andrade Arrais	Princípios e modos de pensar a Educação do Campo: a partir da teoria de Paulo Freire
Profa. Dra. Juliana do Nascimento Bendini	Determinação de Minerais em Amostras de Pólen Apícola de Diferentes Origens Botânicas, Bioma Caatinga, Picos, Piauí
Profa. Dra. Juliana do Nascimento Bendini	Efeito da oferta de água em colmeias de abelhas africanizadas como estratégia de manutenção dos enxames durante o período de estiagem no semiárido piauiense
Prof. Dr. Lauro Araujo Mota	Relações de ensino e a inclusão de alunos com deficiência na escola regular
Prof. Dr. Maurício Fernandes da Silva	Sobre a Importância da Filosofia no contexto da Educação do Campo: Recuperando Eixos Teórico-Conceituais Profícuos e Imprescindíveis à Práxis Formativa da LEDOC
Prof. Dr. Maurício Fernandes da Silva	Sobre a importância da Filosofia no contexto da Educação do Campo: recuperando eixos teórico-conceituais profícuos e imprescindíveis à práxis formativa da LEDOC
Profa. Dra. Michelli Ferreira dos Santos	Caracterização Molecular de Variedades Crioulas de Feijão da Microrregião de Picos
Profa. Dra. Patrícia Sara Lopes Melo	Identidade camponesa: construção histórica e social na ambiência da Educação do Campo
Profa. Dra. Suzana Gomes Lopes	Parasitas de lagartos do semiárido piauiense
Profa. Dra. Tamaris Gimenez Pinheiro	Malacofauna de corpos d'água do território Vale do Guaribas: aspectos ecológicos e parasitológicos



**MINISTÉRIO DA EDUCAÇÃO**  
**UNIVERSIDADE FEDERAL DO PIAUÍ**  
**CAMPUS UNIVERSITÁRIO SENADOR HELVÍDIO N. DE BARROS**

Rua Cícero Duarte, nº. 905 - Bairro Junco-64.607-670-Picos-PI.  
Fone: (89) 3422-4200/3422-4389



### 2.4.9. Professores Com Projetos De Extensão Financiados

PROFESSOR	PROJETOS
Profa. Dra. Michelli Ferreira dos Santos (Coordenadora) Profa. Me. Melise Pessoa Araújo Meireles	Semeando no semiárido: viveiro educador de mudas de espécies crioulas
Profa. Dra. Michelli Ferreira dos Santos (Coordenadora) Profa. Me. Melise Pessoa Araújo Meireles	Sementes crioulas do semiárido piauiense: resgate do patrimônio genético.
Profa. Dra. Michelli Ferreira dos Santos (Coordenadora) Profa. Dra. Juliana do Nascimento Bendini	Horta Orgânica: do campo ao campus

### 2.4.10. Professores Com Projetos De Extensão Não Financiados

PROFESSORES	Título	Vigência	Nº DE CADASTRO
Prof. Dr. Alexandre Leite dos Santos Silva (Coordenador) Profa. Dra. Edneide Maria Ferreira da Silva Prof. Dr. Fábio Soares da Paz Prof. Dr. Gardner de Andrade Arrais Profa. Dra. Suzana Gomes Lopes Profa. Dra. Tamaris Gimenez Pinheiro	Transformando o Ensino de Ciências	01/2020 a 12/2021	PJ00/2020-CSHNB-372-NVPJ/PG
Profa. Dra. Edneide Maria Ferreira da Silva (Coordenadora)	Divulgação e Alfabetização Científica por meio das mídias digitais	08/2020 a 08/2022	PJ07/2020-CSHNB-327-NVPJ/PG
Prof. Dr. Gardner de Andrade Arrais (Coordenador)	Diálogo entre Educação Ambiental e Arte: sensibilização e produção de artes visuais a	03/2018 a 02/2019	Projeto 43



**MINISTÉRIO DA EDUCAÇÃO**  
**UNIVERSIDADE FEDERAL DO PIAUÍ**  
**CAMPUS UNIVERSITÁRIO SENADOR HELVÍDIO N. DE BARROS**

Rua Cícero Duarte, nº. 905 - Bairro Junco-64.607-670-Picos-PI.  
Fone: (89) 3422-4200/3422-4389



Profa. Me. Edneide Maria Ferreira da Silva	partir de papel reciclado		
Profa. Dra. Juliana do Nascimento Bendini (Coordenadora) Profa. Dra. Michelli Ferreira dos Santos	Projeto covid-19: produzir, cuidar e comer em casa - agroecologia para a soberania alimentar no semiárido piauiense em tempos de pandemia	07/2020 a 12/2020	PJ04/2020-CSHNB-204-NVPJ/PG
Prof. Dra. Juliana do Nascimento Bendini (Coordenadora)	Arraial das abelhas: conhecer e conservar as abelhas solitárias do semiárido piauiense	12/2019 a 12/2021	Proc. N°2.226/2019
Prof. Dra. Juliana do Nascimento Bendini (Coordenadora) Michelli Ferreira dos Santos	Meliponário didático uma estratégia para a conservação e abelhas sem ferrão no semiárido piauiense	03/2020 a 03/2022	PJ00/2020-CSHNB-762-NVPJ/PG
Prof. Dra. Juliana do Nascimento Bendini (Coordenadora) Profa. Dra. Michelli Ferreira dos Santos	Botânica em 5 sentidos	12/2019 a 12/2021	PJ10/2019-CSHNB-211-NVPJ/PG
Prof. Dr. Maurício Fernandes da Silva (Coordenador) Profa. Dra. Michelli Ferreira dos Santos	PRÁXIS - Projeto de Extensão em Filosofia	02/2020 a 12/2020	Process N°: 2.367/2020
Profa. Dra. Tamaris Gimenez Pinheiro (Coordenadora) Profa. Dra. Suzana Gomes Lopes	A feira é livre no espaço universitário: aproximando a agricultura familiar ao ambiente acadêmico do Campus Senador Helvídio Nunes de Barros.	10/2018 a 09/2020	CPPEC/PREXC PJ10/18-CSHNB-067-09/20-NV
Profa. Dra. Tamaris Gimenez Pinheiro (Coordenadora)	Feira livre no espaço universitário: aproximando a agricultura familiar/campesina ao ambiente acadêmico do campus Senador Helvídio Nunes de Barros	10/2020 a 09/2022	PJ08/2020-CSHNB-335-NVPJ/PG



#### 2.4.11. Ações Planejadas E Realizadas Em 2020

ÁREA ENSINO			
AÇÕES PLANEJADAS	AÇÕES REALIZADAS	AÇÕES NÃO REALIZADAS	JUSTIFICATIVAS
Melhorar os índices acadêmicos: IGC, ENADE e CPC;		X	Em andamento
Melhorar as taxas acadêmicas: Sucesso, Evasão, Retenção, Preenchimento e Ocupação	X		
Implementar programas de pós-graduações lato sensu em áreas de conhecimento que ainda não são cobertas	X		
Instituir práticas pedagógicas voltadas para a aplicação de metodologias ativas	X		

#### 2.4.12. Metas Para 2021.

MACRO OBJETIVO	METAS	ESTRATÉGIAS
Melhorar os índices acadêmicos: IGC, ENADE e CPC;	Preparar o Curso para a próxima avaliação do MEC	➤ Promover a avaliação interna (além da promovida pela CPA) conforme recomendado na última avaliação Inclusão do Curso nos editais de monitoria
Melhorar as taxas acadêmicas: Sucesso, Evasão, Retenção, Preenchimento e Ocupação	Melhorar a qualidade da alternância oferecida pelo Curso	➤ Designar um Comissão para o Estudo de Boas Práticas para o Regime de Alternância do Curso Promover a avaliação interna
Implementar programas de pós-graduações lato sensu em áreas de conhecimento que ainda não são cobertas	Ampliar a oferta da pós-graduação lato sensu	➤ Concluir o Curso de Especialização em Ciências da



MINISTÉRIO DA EDUCAÇÃO  
UNIVERSIDADE FEDERAL DO PIAUÍ  
CAMPUS UNIVERSITÁRIO SENADOR HELVÍDIO N. DE BARROS

Rua Cícero Duarte, nº. 905 - Bairro Junco-64.607-670-Picos-PI.

Fone: (89) 3422-4200/3422-4389



		Natureza ➤ Elaborar um projeto para o Curso de Especialização em Educação do Campo ou para mais uma turma em Ensino de Ciências da Natureza
Implantar programa de acompanhamento de egressos	Pesquisar a situação dos egressos em relação aos objetivos do Curso	Elaborar um projeto de pesquisa Submeter o projeto ao Comitê de Ética
Elevar a participação de docentes em programas de pós-graduação	Apoiar e estimular a qualificação dos docentes	➤ Apoiar ao cadastro de projetos de pesquisa ➤ Incentivar a consolidação dos Núcleos de Pesquisa ➤ Estimular a produção acadêmica
Aumentar o número cursos e discentes de pós-graduação stricto sensu	Fazer ajuste na proposta de APCN	➤ Aumentar a quantidade de docentes da proposta Aumentar a produção científica dos docentes
Instituir práticas pedagógicas voltadas para a aplicação de metodologias ativas	Melhorar a qualidade da alternância oferecida pelo Curso	Instituir o Regulamento da Alternância e de Cadernos de Atividades para o tempo comunidade
Institucionalizar prática de atualização periódica das bases curriculares	Acompanhar a proposta de PPC reformulado	Fazer os ajustes e trabalhar na implementação do novo PPC
Fomentar a participação e a melhoria continuada da UFPI em rancking internacionais	Aumentar a produção científica	Estimular a produção de artigos e capítulos de livros, trabalhos de extensão e a produção técnica



**MINISTÉRIO DA EDUCAÇÃO**  
**UNIVERSIDADE FEDERAL DO PIAUÍ**  
**CAMPUS UNIVERSITÁRIO SENADOR HELVÍDIO N. DE BARROS**

Rua Cícero Duarte, nº. 905 - Bairro Junco-64.607-670-Picos-PI.  
Fone: (89) 3422-4200/3422-4389



### 2.4.13. Resumo Das Atividades Realizadas Em 2020

#### 2.4.13.1. Administrativas

<b>ASSEMBLEIA DE CURSO</b>	<ul style="list-style-type: none"><li>- Indicação de representantes para o Colegiado, Núcleo Docente Estruturante, Conselho do Campus e Comitê de Ética</li><li>- Indicação de Coordenador de TCC</li><li>- Aprovação de horários e disciplinas do curso</li><li>- Aprovação do Plano Anual de Qualificação</li><li>- Apreciação de Projetos de Extensão</li><li>- Apreciação de processos de afastamento</li><li>- Decisões sobre o uso da Conta do Curso (Contrato n. 17/2015 FADEX/UFPI)</li></ul>
<b>COLEGIADO DE CURSO</b>	<ul style="list-style-type: none"><li>- Escolha de representantes para o Colegiado, Núcleo Docente Estruturante, Conselho do Campus e Comitê de Ética</li><li>- Aprovação de horários e disciplinas do Curso</li><li>- Aprovação do Quadro de Atividades Docentes - QAD</li></ul>
<b>NÚCLEO DOCENTE ESTRUTURANTE</b>	<ul style="list-style-type: none"><li>- Indicação de procedimentos para o registro das atividades e frequência do tempo comunidade</li></ul>

#### 2.4.13.2. Ensino, Pesquisa E Extensão:

<b>ASSEMBLEIA DE CURSO</b>	<ul style="list-style-type: none"><li>- Definição dos procedimentos para os Trabalhos de Conclusão de Curso, Estágio Supervisionado e registro de notas e faltas do Regime de Alternância</li></ul>
<b>COLEGIADO DE CURSO</b>	<ul style="list-style-type: none"><li>- Apreciação de Planos de Ensino</li><li>- Aprovação das alterações do PPC</li><li>- Apreciação e aprovação dos processos para regime de exercícios domiciliares</li><li>- Apreciação dos Projetos de Pesquisa e de Extensão</li></ul>
<b>NÚCLEO</b>	<ul style="list-style-type: none"><li>- Reformulação do PPC</li></ul>





**DOCENTE  
ESTRUTURANTE**

- Definição dos procedimentos para os Trabalhos de Conclusão de Curso e Estágio Supervisionado
- Elaboração do Regulamento do Regime de Alternância do Curso

### 2.5. Coordenação do Curso de História

Relatório anual de atividades não enviado pela coordenação.

### 2.6. Coordenação do Curso de Letras

**Denominação Do Curso:** Licenciatura em Letras - Língua Portuguesa e Literatura de língua Portuguesa

**Código Do Curso:** 94086

**Criação Do Curso:** Resolução N° 234/10 de 19 de novembro de 2010

**Reconhecimento Do Curso:** Portaria MEC N° 797 de 15 de dezembro de 2016

**Título Acadêmico:** Licenciado em Letras

**Modalidade:** Presencial

**Período De Integralização Do Curso:** MÍNIMO: 4 anos e meio / 09 períodos e MÁXIMO: 6 anos e meio / 12 períodos

**Forma de Ingresso:** Exame Nacional do Ensino Médio (ENEM), através do Sistema de Seleção Unificada – SISU/MEC e, de acordo com Edital específico da UFPI.

**Regime Letivo:** Semestral

**Turno De Oferta:** Noturno

**Objetivo Do Curso:** O objetivo geral do curso de Licenciatura em Letras Português é formar professores interculturalmente competentes, com espírito crítico e científico, aptos para o magistério, conscientes da necessidade de buscar sua formação continuamente e desejosos de participar ativamente do aprimoramento da qualidade do processo de ensino-aprendizagem da Língua Portuguesa nas escolas de Educação Básica.

**Carga-Horária Total:** 3.210 horas

Disciplinas obrigatórias: 2775 horas (das quais são 120 de TCC e 405 de Estágios)



**MINISTÉRIO DA EDUCAÇÃO**  
**UNIVERSIDADE FEDERAL DO PIAUÍ**  
**CAMPUS UNIVERSITÁRIO SENADOR HELVÍDIO N. DE BARROS**

Rua Cícero Duarte, nº. 905 - Bairro Junco-64.607-670-Picos-PI.  
Fone: (89) 3422-4200/3422-4389



Disciplinas optativas: 135 horas

Atividades Complementares: 210 horas

**2.6.1. Vagas Disponibilizadas:**

50 vagas no primeiro semestre de cada ano

**2.6.2. Avaliações**

O Curso de Letras, no seu último ciclo avaliativo do ENADE, em 2017, obteve nota 3, Não sabemos informar em que ano houve a última avaliação externa.

**2.6.3. Monitorias**

<b>CÓDIGO/ DISCIPLINAS</b>	<b>MONITORIA REMUNERAD A</b>	<b>MONITORIA NÃO REMUNERADA</b>	<b>PROFESSOR ORIENTADOR</b>
CHN0435 - Metodologia da Pesquisa em Ciências Humanas		X	Ada Raquel Teixeira Mourão
CHN0448 – Teoria da Literatura II	X	X	Welbert Feitosa Pinheiro
CHN0457 - Literatura Nacional II Prosa de Ficção - Rom/Real/Nat		X	Cristiane Feitosa Pinheiro
CHN0446 - Legislação e Organização da Educação Básica		X	Juscelino Francisco do Nascimento Maria Aldetrudes de Araujo Moura Paula Quadros.
CHN0445 - Psicologia da Educação	X	X	Cristiana Barra Teixeira
CHN0455 - Sintaxe da Língua Portuguesa I		X	Lidiany Pereira dos Santos
CHN0462 - Avaliação da Aprendizagem		X	<i>Deusilande Muniz</i> , Deusdará Luz
CHN0460 - Gestão e Organização do Trabalho Educativo	X		Aucélia Vieira Ramos
<b>TOTAL: 16</b>	3	13	



**MINISTÉRIO DA EDUCAÇÃO**  
**UNIVERSIDADE FEDERAL DO PIAUÍ**  
**CAMPUS UNIVERSITÁRIO SENADOR HELVÍDIO N. DE BARROS**

Rua Cícero Duarte, nº. 905 - Bairro Junco-64.607-670-Picos-PI.  
Fone: (89) 3422-4200/3422-4389



#### **2.6.4. Coordenação Do Curso De Letras**

**Coordenador:** Prof. Dr. Juscelino Francisco Nascimento **Ato da Reitoria:** 547/19

**Subcoordenadora:** Profa. Dra. Aucélia Vieira Ramos **Ato da Reitoria:** 548/19

**Atribuições:** De acordo com o Regimento Geral da UFPI, compete à Coordenação do Curso:

- I - promover as medidas necessárias à constituição do Colegiado de Curso, na forma deste Regimento Geral;
- II - convocar as reuniões do Colegiado de Curso e exercer sua presidência, cabendo-lhe o direito de voto, inclusive o de qualidade;
- III - representar o Colegiado junto aos órgãos da Universidade;
- IV - executar e fazer cumprir as deliberações do Colegiado;
- V - representar o Colegiado no Conselho Departamental;
- VI - cumprir as determinações dos órgãos superiores do Centro e da Universidade;
- VII - superintender os trabalhos da Coordenação;
- VIII - comunicar à Diretoria do Centro quaisquer irregularidades e solicitar medidas para corrigi-las;
- IX - aplicar ou propor pena disciplinar, na forma deste Regimento Geral;
- X - manter articulação permanente com os Departamentos corresponsáveis pelo Curso;
- XI - propor ao Colegiado alterações do currículo do Curso a serem submetidas ao Conselho Departamental e ao Conselho de Ensino, Pesquisa e Extensão, sucessivamente;
- XII - acompanhar e avaliar a execução curricular
- XIII - articular-se com os Departamentos na elaboração da oferta de disciplina para cada período letivo;
- XIV - exercer a coordenação da matrícula no âmbito do Curso, em articulação com o órgão central de controle acadêmico;
- XV - encaminhar à Diretoria do Centro as resoluções do Colegiado que dependam de aprovação superior;
- XVI - enviar, ao fim de cada período letivo, à Diretoria do Centro relatório sobre as atividades da Coordenação e do Colegiado;



**MINISTÉRIO DA EDUCAÇÃO**  
**UNIVERSIDADE FEDERAL DO PIAUÍ**  
**CAMPUS UNIVERSITÁRIO SENADOR HELVÍDIO N.DE BARROS**

Rua Cícero Duarte, nº. 905 - Bairro Junco-64.607-670-Picos-PI.  
Fone: (89) 3422-4200/3422-4389



### 2.6.5. Infraestrutura

O Curso de Letras conta com uma sala para Coordenação e uma para secretaria, com sanitário. Não há salas específicas para o Curso, mas usamos, semestralmente, em geral, 5 salas de aula. Oportunamente, quando realizamos eventos, fazemos uso dos dois auditórios do *Campus*.

A Coordenação do Curso dispõe de uma sala individualizada para Coordenador e Subcoordenadora, com mesas, cadeiras, armários, computador e ar-condicionado. A Secretaria do Curso é ambiente para atendimento ao público, climatizado, com armário, bancada, cadeiras, computadores e impressora. Nesse local, atua uma servidora técnico-administrativo para apoio em assuntos educacionais relacionados à Coordenação, aos alunos, aos professores e ao público em geral;

### 2.6.6. Servidores Do Curso

#### 2.6.6.1. Docentes Efetivos

SIAPE	PROFESSORES	TITULAÇÃO	REGIME DE TRABALHO
3084856	Aucelia Vieira Ramos	Doutora	DE
2222287	Cristiane Feitosa Pinheiro	Doutora	DE
1085146	Fernanda Martins Luz Barros	Mestre	DE
423261	Gizelda de Moura Costa Silva	Especialista	DE
1063909	Juscelino Francisco do Nascimento	Doutor	DE
1152016	Lidiany Pereira dos Santos	Mestre	DE
6422982	Luiz Egito de Souza Barros	Mestre	DE
2408523	Nadia Fernanda Martins de Araujo	Especialista	DE
2345210	Welbert Feitosa Pinheiro	Doutor	DE

#### 2.6.6.2. Professores Substitutos

SIAPE	PROFESSORES	ADMISSÃO	TITULAÇÃO	REGIME DE TRABALHO
3177489	Edigar Gonçalves de Farias Junior	04/03/2020	Especialista	40 horas
3177478	Maria Aldetrudes de Araujo Moura P. Quadros	06/03/2020	Mestre	40 horas
3170208	Selmo Ribeiro Figueiredo Junior	05/03/2020	Doutor	40 horas



**MINISTÉRIO DA EDUCAÇÃO**  
**UNIVERSIDADE FEDERAL DO PIAUÍ**  
**CAMPUS UNIVERSITÁRIO SENADOR HELVÍDIO N.DE BARROS**

Rua Cícero Duarte, nº. 905 - Bairro Junco-64.607-670-Picos-PI.  
Fone: (89) 3422-4200/3422-4389



### 2.6.6.3. Servidores Técnico-Administrativos

SIAPE	SERVIDOR	CARGO	REGIME DE TRABALHO
2268928	Rafaella Sa Carvalho Sousa	Assistente em Administração	40 horas

### 2.6.7. Professores Com Projetos De Pesquisa Cadastrados Na UFPI

PROFESSOR	PROJETOS
Profa. Dra. Aucélia Vieira Ramos	As (re)singularizações das práticas languageiras presentes uso do WhatsApp como ferramenta pedagógica
Profa. Dra. Cristiane Feitosa Pinheiro	O projeto educativo da Semana de Arte Moderna e seus desdobramentos
Prof. Dr. Juscelino Francisco do Nascimento	Atlas Linguístico do Piauí
Prof. Dr. Welbert Feitosa Pinheiro	Do texto à tela: A transposição dos contos “Uns braços”, de Machado de Assis e “A hora e a vez de Augusto Matraga”, de Guimarães Rosa para a película cinematográfica

### 2.6.8. Professores Com Projetos De Extensão Não Financiados

PROFESSORES	Título	Vigência	Nº DE CADASTRO
Profa. Dra. Aucélia Vieira Ramos	Incentivo as práticas de leitura e produção textual no ensino fundamental	2020/2021	PJ00/2020-CSHNB-507-NVPJ/PG
Profa. Dra. Cristiane Feitosa Pinheiro	Projeto COVID-19: Educação domiciliar no contexto da pandemia	2020/2020	PJ05/2020-CSHNB-242-NVPJ/PG
Prof. Dr. Juscelino Francisco do Nascimento	Leitura e Produção de Textos na Escola Pública: Diálogos Entre a Universidade e a Educação Básica	2020/2021	Código CPPEC: PJ10/18-CSHNB-058-12/19-NV
Prof. Dr. Juscelino Francisco do Nascimento	Projeto COVID-19: Língua Portuguesa em atividades remotas na educação básica no Piauí e no Ceará	2020/2020	PJ05/2020-CSHNB-273-NVPJ/PG



MINISTÉRIO DA EDUCAÇÃO  
UNIVERSIDADE FEDERAL DO PIAUÍ  
CAMPUS UNIVERSITÁRIO SENADOR HELVÍDIO N. DE BARROS

Rua Cícero Duarte, nº. 905 - Bairro Junco-64.607-670-Picos-PI.

Fone: (89) 3422-4200/3422-4389



### 2.6.9. Ações Planejadas E Realizadas Em 2020

ÁREA ENSINO			
AÇÕES PLANEJADAS	AÇÕES REALIZADAS	AÇÕES NÃO REALIZADAS	JUSTIFICATIVAS
Reformulação do Projeto Pedagógico do Curso	X		O PPC está em fase de reformulação, com conclusão prevista para 2020 e implantação em 2021
ÁREA PESQUISA			
AÇÕES PLANEJADAS	AÇÕES REALIZADAS	AÇÕES NÃO REALIZADAS	JUSTIFICATIVAS
Realização de pesquisas submetidas aos editais da Pró-reitoria de Pesquisa e Inovação	X		Considerando a pesquisa como um eixo fundamental para a Universidade, os professores Aucélia Ramos, Cristiane Pinheiro, Juscelino Nascimento e Welbert Pinheiro vêm desenvolvendo pesquisas, com seus orientandos, vinculados à Iniciação Científica Voluntária (ICV) e ao Programa institucional de Bolsas de Iniciação Científica (PIBIC).
ÁREA EXTENSÃO			
AÇÕES PLANEJADAS	AÇÕES REALIZADAS	AÇÕES NÃO REALIZADAS	JUSTIFICATIVAS
Realização de dezenas de atividades de extensão vinculadas	X		As ações de extensão são formas de



**MINISTÉRIO DA EDUCAÇÃO  
UNIVERSIDADE FEDERAL DO PIAUÍ  
CAMPUS UNIVERSITÁRIO SENADOR HELVÍDIO N. DE BARROS**

Rua Cícero Duarte, nº. 905 - Bairro Junco-64.607-670-Picos-PI.  
Fone: (89) 3422-4200/3422-4389



aos projetos de extensão citados no Item 5.6			levar o conhecimento produzido na universidade à comunidade externa, assim como aos seus alunos, professores e servidores.
<b>ÁREA ADMINISTRATIVA</b>			
<b>AÇÕES PLANEJADAS</b>	<b>AÇÕES REALIZADAS</b>	<b>AÇÕES NÃO REALIZADAS</b>	<b>JUSTIFICATIVAS</b>
Contratação de professores substitutos de (1) Língua Portuguesa/Latim (2) Língua Inglesa (3) Libras	X		(1) O professor Luiz Egito está afastado para doutorado (2) Não temos professor efetivo de Inglês <b>há mais de 10 anos</b> (3) A Profa. Nádia Fernanda está afastada para Mestrado

**2.6.10. Metas Para 2021**

<b>MACRO OBJETIVO</b>	<b>METAS</b>	<b>ESTRATÉGIAS</b>
➤ Melhorar os índices acadêmicos: IGC, ENADE e CPC;	- Organizar o Curso e todos os que o compõem para as avaliações internas e externas	- Realizar uma avaliação interna - Organizar oficinas preparatórias para o Enade
➤ Melhorar as taxas acadêmicas: Sucesso, Evasão, Retenção, Preenchimento e Ocupação	- Ampliar em 25% os índices internos do Curso	- Acompanhar os discentes em suas demandas acadêmicas - Ofertar disciplinas nas férias - Ofertar disciplinas no turno da tarde para aqueles que puderem cursar
➤ Elaborar o Manual de TCC	- Criar o Manual de TCC, para orientar docentes e discentes	- Elaboração do Manual de TCC, por parte da Coordenação de TCC



**MINISTÉRIO DA EDUCAÇÃO**  
**UNIVERSIDADE FEDERAL DO PIAUÍ**  
**CAMPUS UNIVERSITÁRIO SENADOR HELVÍDIO N. DE BARROS**

Rua Cícero Duarte, nº. 905 - Bairro Junco-64.607-670-Picos-PI.

Fone: (89) 3422-4200/3422-4389



➤ Ampliar as áreas de pesquisa e trazer suas contribuições para a sala de aula	- Incentivar a realização de pesquisas científicas por parte dos docentes do curso	- Fortalecer grupos de pesquisa cadastrados na UFPI e no CNPq
--	--	---

### 2.6.11. Resumo Das Atividades Realizadas Em 2020

#### 2.6.11.1. Administrativas

<b>ASSEMBLEIA DE CURSO</b>	<ul style="list-style-type: none"><li>- Apreciação de Planos de Ensino</li><li>- Apreciação dos Projetos de Pesquisa</li><li>- Apreciação dos Projetos e Cursos de Extensão</li><li>- Aprovação do Plano Anual de Qualificação</li><li>- Apreciação de afastamentos de docentes para qualificação</li><li>- Eleição de representantes para o Colegiado, Núcleo Docente Estruturante, Conselho do Campus</li></ul>
<b>COLEGIADO DE CURSO</b>	<ul style="list-style-type: none"><li>- Oferta de disciplinas para o Período Letivo especial 2020.3</li><li>- Deliberação quanto à oferta de Estágio na modalidade remota</li></ul>
<b>NÚCLEO DOCENTE ESTRUTURANTE</b>	<ul style="list-style-type: none"><li>- Deliberação quanto à oferta de Estágio na modalidade remota</li><li>- Reformulação do PPC do Curso (em andamento)</li></ul>

#### 2.6.11.2. Ensino, Pesquisa E Extensão:

<b>ASSEMBLEIA DE CURSO</b>	<ul style="list-style-type: none"><li>- Apreciação de Planos de Ensino</li><li>- Apreciação dos Projetos de Pesquisa</li><li>- Aprovação do Plano Anual de Qualificação</li><li>- Aprovação dos quadros de atividade docente</li><li>- Apreciação de afastamentos de docentes para qualificação</li><li>- Eleição de representantes para o Colegiado, Núcleo Docente Estruturante e Conselho do Campus</li></ul>
<b>COLEGIADO DE CURSO</b>	<ul style="list-style-type: none"><li>- Oferta de disciplinas para o Período Letivo especial 2020.3</li><li>- Deliberação quanto à oferta de Estágio na modalidade remota</li></ul>





MINISTÉRIO DA EDUCAÇÃO  
UNIVERSIDADE FEDERAL DO PIAUÍ  
CAMPUS UNIVERSITÁRIO SENADOR HELVÍDIO N. DE BARROS

Rua Cícero Duarte, nº. 905 - Bairro Junco-64.607-670-Picos-PI.  
Fone: (89) 3422-4200/3422-4389



<b>NÚCLEO DOCENTE ESTRUTURANTE</b>	- Deliberação quanto à oferta de Estágio na modalidade remota - Reformulação do PPC do Curso (em andamento)
--	--

Os docentes do Curso de Letras, em 2020, além das atividades remota, orientaram monitores e trabalhos de Conclusão de Curso, participaram e organizaram eventos, nos quais apresentaram trabalhos, proferiram palestras, ofertaram minicursos, foram membros de Comissão Organizadora e/ou Científica. Ademais, participaram de bancas de trabalho de conclusão, bancas de defesas de trabalhos de pós-graduação *stricto sensu*, comissões para seleção de professores substitutos, orientaram bolsistas do Programa Institucional de Bolsas de Iniciação à Docência (PIBID), assim como alunos de Iniciação Científica e Extensão.

## 2.7. Coordenação do Curso de Matemática

O curso de Licenciatura em Matemática do CSHNB está estruturado para a formação de um profissional, licenciado em Matemática, com um perfil descrito pelas características determinadas pelo Conselho Nacional de Educação:

- Domínio dos conteúdos matemáticos do Ensino Básico indo além daqueles que lecionam nas diferentes etapas da escolaridade;
- Conhecimentos de áreas afins, como Física, Estatística e Computação, áreas onde a matemática encontra suas aplicações e desafios que deram origem a varias teorias matemáticas;
- Conhecimento de histórias das ciências e da matemática;
- Conhecimento de conteúdos das ciências de educação.

O mesmo possui matriz composta de oito (08) blocos, equivalentes a oito (08) semestres letivos, que correspondem ao tempo mínimo de integralização curricular. A carga horária total do curso é de 2.910 (dois mil novecentos e dez) horas, distribuídas em 615 horas de disciplinas do ciclo básico obrigatório, 1.935 horas do ciclo profissional obrigatório (destas 405 horas de estágios curriculares supervisionados), 150 horas do ciclo profissionalizante optativo e 210 horas de atividades complementares.

### 2.7.1. Vagas Disponibilizadas:

São ofertadas 50 vagas por semestre. Sendo duas entradas durante o ano, totalizando 100 entradas por ano.

### 2.7.2. Avaliações

O curso de Licenciatura em Matemática, no seu último ciclo avaliativo do ENADE, em 2016, obteve nota 02, com a prova tendo sido resolvida por 52 estudantes concluintes.



**MINISTÉRIO DA EDUCAÇÃO**  
**UNIVERSIDADE FEDERAL DO PIAUÍ**  
**CAMPUS UNIVERSITÁRIO SENADOR HELVÍDIO N.DE BARROS**

Rua Cícero Duarte, nº. 905 - Bairro Junco-64.607-670-Picos-PI.  
Fone: (89) 3422-4200/3422-4389



### 2.7.3. Monitorias

#### 2020.3 (Remoto)

<b>CÓDIGO/DISCIPLINA</b>	<b>MONITORIA REMUNARADA</b>	<b>MONITORIA NÃO-REMUNARADA</b>	<b>PROFESSOR ORIENTADOR</b>
Auxílio no Uso das TIC's	01	00	<b>Alex Sandro Lopes Santos (Coord. do Curso)</b>
CHN0698 - CÁLCULO NUMÉRICO	02	00	<b>Sérgio Araújo de Oliveira</b>
CHN0689 - CÁLCULO DIFERENCIAL E INTEGRAL II	01	00	<b>Marcos Antonio Alves Pereira</b>
CHN0706 - FÍSICA II	01	00	<b>Pedro Paulo da Silva</b>

#### 2020.1 (Remoto)

<b>CÓDIGO/DISCIPLINA</b>	<b>MONITORIA REMUNARADA</b>	<b>MONITORIA NÃO-REMUNARADA</b>	<b>PROFESSOR ORIENTADOR</b>
Auxílio no Uso das TIC's	01	00	<b>Alex Sandro Lopes Santos (Coord. do Curso)</b>
CHN0699 - GEOMETRIA EUCLIDIANA	01	01	<b>Klaudia Craveuro da Cunha</b>
CHN0688 - LEGISLAÇÃO E ORGANIZAÇÃO DA EDUCAÇÃO BÁSICA	00	01	<b>Romildo de Castro Araújo</b>
CHN0684 - DESENHO GEOMÉTRICO	01	00	<b>Antônio José Freitas de Oliveira</b>

### 2.7.4. Coordenação Do Curso De Licenciatura Em Matemática

**Coordenador:** Alex Sandro Lopes Santos

**Subcoordenador:** Pedro Paulo da Silva

**Atribuições:** De acordo com o Regimento Geral da UFPI, compete à Coordenação do Curso:



**MINISTÉRIO DA EDUCAÇÃO**  
**UNIVERSIDADE FEDERAL DO PIAUÍ**  
**CAMPUS UNIVERSITÁRIO SENADOR HELVÍDIO N. DE BARROS**

Rua Cícero Duarte, nº. 905 - Bairro Junco-64.607-670-Picos-PI.  
Fone: (89) 3422-4200/3422-4389



- I - promover as medidas necessárias à constituição do Colegiado de Curso, na forma deste Regimento Geral;
- II - convocar as reuniões do Colegiado de Curso e exercer sua presidência, cabendo-lhe o direito de voto, inclusive o de qualidade;
- III - representar o Colegiado junto aos órgãos da Universidade;
- IV - executar e fazer cumprir as deliberações do Colegiado;
- V - representar o Colegiado no Conselho Departamental;
- VI - cumprir as determinações dos órgãos superiores do Centro e da Universidade;
- VII - superintender os trabalhos da Coordenação;
- VIII - comunicar à Diretoria do Centro quaisquer irregularidades e solicitar medidas para corrigi-las;
- IX - aplicar ou propor pena disciplinar, na forma deste Regimento Geral;
- X - manter articulação permanente com os Departamentos corresponsáveis pelo Curso;
- XI - propor ao Colegiado alterações do currículo do Curso a serem submetidas ao Conselho Departamental e ao Conselho de Ensino, Pesquisa e Extensão, sucessivamente;
- XII - acompanhar e avaliar a execução curricular
- XIII - articular-se com os Departamentos na elaboração da oferta de disciplina para cada período letivo;
- XIV - exercer a coordenação da matrícula no âmbito do Curso, em articulação com o órgão central de controle acadêmico;
- XV - encaminhar à Diretoria do Centro as resoluções do Colegiado que dependam de aprovação superior;
- XVI - enviar, ao fim de cada período letivo, à Diretoria do Centro relatório sobre as atividades da Coordenação e do Colegiado;

#### **2.7.5. Infraestrutura**

O curso utiliza das salas de aula 817, 818, 819 e 820. O curso conta ainda com dois laboratórios, a saber: Laboratório LIFE (sala 822) e o Laboratório de Ensino e Pesquisa em Matemática, situado no 1º andar do bloco do curso de Nutrição. A secretaria e coordenação do curso funcionam na Coordenação 02 do bloco de coordenações.



**MINISTÉRIO DA EDUCAÇÃO**  
**UNIVERSIDADE FEDERAL DO PIAUÍ**  
**CAMPUS UNIVERSITÁRIO SENADOR HELVÍDIO N. DE BARROS**

Rua Cícero Duarte, nº. 905 - Bairro Junco-64.607-670-Picos-PI.  
Fone: (89) 3422-4200/3422-4389



## 2.7.6. Servidores Do Curso

### 2.7.6.1. Docentes Efetivos

SIAPE	PROFESSORES	TITULAÇÃO	REGIME DE TRABALHO
2260156	ALEX SANDRO LOPES SANTOS	DOUTOR	Dedicação Exclusiva
2421146	ANÍSIA MARIA DA ROCHA NOGUEIRA	MESTRE	Dedicação Exclusiva
1167733	ANTONIO JOSÉ FREITAS DE OLIVEIRA	ESPECIALISTA	Dedicação Exclusiva
1223720	BRUNO VASCONCELOS MENDES VIEIRA	MESTRE	Dedicação Exclusiva
1814610	CÍCERO FAGNER ALVES DA SILVA	MESTRE	Dedicação Exclusiva
2059018	DANIEL DA COSTA SILVA	MESTRE	Dedicação Exclusiva
1528196	ERIK RODARTE LOPES	MESTRE	Dedicação Exclusiva
1790104	FRANCISCO GILBERTO DE SOUSA CARVALHO	MESTRE	Dedicação Exclusiva
1979113	MARCOS ANTONIO ALVES PEREIRA	DOUTOR	Dedicação Exclusiva
2801458	JOÃO SANTOS ANDRADE	MESTRE	Dedicação Exclusiva
3374029	KLAUDIA CRAVEIRA DA CUNHA	ESPECIALISTA	Dedicação Exclusiva
1764558	PEDRO PAULO DA SILVA	MESTRE	Dedicação Exclusiva

### 2.7.6.2. Professores Substitutos

SIAPE	PROFESSORES	ADMISSÃO	TITULAÇÃO	REGIME DE TRABALHO
3043967	CHAGLEUTON PEREIRA DAS CHAGAS	07/05/2018	ESPECIALISTA	40h
3039161	MARIA DOS REIS BRITO DE FARIAS	05/04/2018	ESPECIALISTA	40h
3036254	ODILENE DA SILVA BRITO	23/03/2018	ESPECIALISTA	40h
3121436	SERGIO ARAUJO DE OLIVEIRA	02/05/2019	ESPECIALISTA	40h



**MINISTÉRIO DA EDUCAÇÃO**  
**UNIVERSIDADE FEDERAL DO PIAUÍ**  
**CAMPUS UNIVERSITÁRIO SENADOR HELVÍDIO N.DE BARROS**

Rua Cícero Duarte, nº. 905 - Bairro Junco-64.607-670-Picos-PI.  
Fone: (89) 3422-4200/3422-4389



**2.7.6.3. Servidores Técnico-Administrativos**

SIAPE	SERVIDOR	CARGO	REGIME DE TRABALHO
1983936	ELIZETH LEAL DE SOUSA	TÉCNICO ADMINISTRATIVO	40h

**2.7.7. Ações Planejadas E Realizadas Em 2020**

ÁREA ADMINISTRATIVA			
AÇÕES PLANEJADAS	AÇÕES REALIZADAS	AÇÕES NÃO REALIZADAS	JUSTIFICATIVAS
Renovação do contrato do Professor Substituto Sérgio Araújo de Oliveira em virtude do afastamento parcial dos Professores João Santos Andrade e Bruno Vasconcelos Mendes Vieira para cursar doutorado na Pós-Graduação em Matemática da UFPI.	Renovação do contrato do Professor Substituto Sérgio Araújo de Oliveira em virtude do afastamento parcial dos Professores João Santos Andrade e Bruno Vasconcelos Mendes Vieira para cursar doutorado na Pós-Graduação em Matemática da UFPI.		
Efetivo Exercício de Professor Substituto.	Efetivo Exercício de Professor Substituto.		
Acompanhamento das atividades, frequência e férias dos servidores técnicos administrativos e docentes lotados no curso.	Acompanhamento das atividades, frequência e férias dos servidores técnicos administrativos e docentes lotados no curso.		
Planejamento, solicitação e confirmação da oferta de disciplinas para o período especial remoto 2020.3 e retomada remota do período 2020.1.	Planejamento, solicitação e confirmação da oferta de disciplinas para o período especial remoto 2020.3 e retomada remota do período 2020.1.		



**MINISTÉRIO DA EDUCAÇÃO**  
**UNIVERSIDADE FEDERAL DO PIAUÍ**  
**CAMPUS UNIVERSITÁRIO SENADOR HELVÍDIO N. DE BARROS**

Rua Cícero Duarte, nº. 905 - Bairro Junco-64.607-670-Picos-PI.  
Fone: (89) 3422-4200/3422-4389



Elaboração e divulgação do edital de monitoria 2020.3 (remoto) e 2020.1 (remoto).	Elaboração e divulgação do edital de monitoria 2020.3 (remoto) e 2020.1 (remoto).		
Avaliação das atividades complementares dos alunos e acompanhamento, sobretudo, dos alunos formandos em 2020.1 e 2020.3.	Avaliação das atividades complementares dos alunos e acompanhamento, sobretudo, dos alunos formandos em 2020.1 e 2020.3.		
Confirmação da lista de formandos nos períodos 2020.3	Confirmação da lista de formandos nos períodos 2020.3		
Participação Seminário de Gestão e Gestores do Campus Senador Euvídio Nunes de Barros, com objetivo de aperfeiçoar as técnicas de gestão e aprofundar-se no entendimento da estrutura administrativa do Campus.	Participação Seminário de Gestão e Gestores do Campus Senador Euvídio Nunes de Barros, com objetivo de aperfeiçoar as técnicas de gestão e aprofundar-se no entendimento da estrutura administrativa do Campus.		
Realizaram-se as demais atividades inerentes à coordenação de curso, tais como colegiado, docentes, alunos e curso Geral.	Realizaram-se as demais atividades inerentes à coordenação de curso, tais como colegiado, docentes, alunos e curso Geral.		

**2.7.8. Metas Para 2021**

<b>MACRO OBJETIVO</b>	<b>METAS</b>	<b>ESTRATÉGIAS</b>
➤ Melhorar os índices acadêmicos: IGC, ENADE e CPC;	➤ ENADE: Passar de nota 2 para a nota 3. ➤ CPC: Passar de nota 3 para nota 4.	➤ Cursos de extensão com o objetivo de nivelar alunos ingressos no contexto de matemática básica.



MINISTÉRIO DA EDUCAÇÃO  
UNIVERSIDADE FEDERAL DO PIAUÍ  
CAMPUS UNIVERSITÁRIO SENADOR HELVÍDIO N. DE BARROS

Rua Cícero Duarte, nº. 905 - Bairro Junco-64.607-670-Picos-PI.  
Fone: (89) 3422-4200/3422-4389



		<ul style="list-style-type: none"><li>➤ Curso de Extensão com objetivo de fixar conteúdos chaves das disciplinas específicas do curso de Matemática.</li></ul>
<ul style="list-style-type: none"><li>➤ Melhorar as taxas acadêmicas: Sucesso, Evasão, Retenção, Preenchimento e Ocupação</li></ul>	<p><b>Taxa de Sucesso:</b> Passar de 56,52% (2018) para no mínimo 65%(2021).</p> <p><b>Taxa de Retenção:</b> Passar de 29,53% (2018) para no máximo 25%(2021).</p> <p><b>Taxa de Evasão:</b> Passar de 28,57% (2018) para no máximo 20%(2021).</p> <p><b>Taxa de Preenchimento:</b> Passar de 92% (2018) para no mínimo 95%(2021)</p> <p><b>Taxa de Ocupação:</b> Passar de 74,5% (2018) para no mínimo 80%(2021)</p>	<ul style="list-style-type: none"><li>➤ Cursos de extensão com o objetivo de nivelar alunos ingressos no contexto de matemática básica.</li><li>➤ Curso de Extensão com objetivo de fixar conteúdos chaves das disciplinas específicas do curso de Matemática.</li><li>➤ Oferta de disciplinas de caráter especial em períodos de férias.</li><li>➤ Atividades de extensão com o objetivo de estimular o interesse e curiosidade por áreas da matemática.</li></ul>
<ul style="list-style-type: none"><li>➤ Implementar programas de pós-graduações <i>latu sensu</i> em áreas de conhecimento que ainda não são cobertas</li></ul>	Dar continuidade ao curso de Especialização em Matemática 2019/2020 que está em execução pela coordenação do curso e atrasado devido a paralização causada pela Pandemia do COVID-19.	<ul style="list-style-type: none"><li>➤ Finalizar as disciplinas restantes do programa e submeter novo projeto ao fim do período do curso atual.</li></ul>



**MINISTÉRIO DA EDUCAÇÃO**  
**UNIVERSIDADE FEDERAL DO PIAUÍ**  
**CAMPUS UNIVERSITÁRIO SENADOR HELVÍDIO N. DE BARROS**

Rua Cícero Duarte, nº. 905 - Bairro Junco-64.607-670-Picos-PI.  
Fone: (89) 3422-4200/3422-4389



<p>➤ Elevar a participação de docentes em programas de pós-graduação</p>	<p>Atualmente o Curso possui cinco docentes cursando Doutorado, dois afastados parcialmente, a saber, João Santos Andrade e Bruno Vasconcelos Mendes Vieira cursando Doutorado em Matemática na Pós-graduação em Matemática da UFPI. E ainda, três docentes afastados integralmente, a saber, Francisco Gilberto de Sousa Carvalho e Daniel da Costa Silva ambos cursando doutorado em Matemática na Universidade Federal de Alagoas e Anísia Maria da Rocha Nogueira cursando Doutorado em Estatística na Universidade Federal de São Carlos em São Paulo.</p>	<p>➤ Após a conclusão do doutorado, submeter a inclusão dos docentes ao colegiado da Pós-graduação em Matemática da UFPI.</p>
<p>➤ Fortalecer a integração com o mercado de trabalho por meio de parcerias para estágio</p>		
<p>➤ Instituir práticas pedagógicas voltadas para a aplicação de metodologias ativas</p>	<p>Inserir o discente no contexto e realidade da sala de aula, de forma a buscar melhoria do ensino na educação básica ao tempo em que se aprimora na atividade docente.</p>	<p>➤ Curso de extensão voltado para o reforço escolar em matemática aplicado nas escolas da rede municipal e estadual.</p> <p>➤ Curso de extensão voltado para treinamento de alunos da educação básica voltado para</p>





**MINISTÉRIO DA EDUCAÇÃO**  
**UNIVERSIDADE FEDERAL DO PIAUÍ**  
**CAMPUS UNIVERSITÁRIO SENADOR HELVÍDIO N. DE BARROS**

Rua Cícero Duarte, nº. 905 - Bairro Junco-64.607-670-Picos-PI.  
Fone: (89) 3422-4200/3422-4389



		as olimpíadas de matemática das escolas públicas.
➤ Institucionalizar prática de atualização periódica das bases curriculares	Atualizar o Projeto Político Pedagógico do Curso.	Realizar reuniões, com o corpo docente do curso, voltadas para a apreciação e reformulação do projeto Político Pedagógico do Curso de Licenciatura em Matemática.
➤ Fomentar a participação e a melhoria continuada da UFPI em ranking internacionais como Quacquarelli Symonds (QS)		

### 2.7.9. Resumo Das Atividades Realizadas Em 2020

#### 2.7.9.1. Administrativas

<b>ASSEMBLEIA DE CURSO</b>	<ul style="list-style-type: none"><li>➤ Nomeação da banca para a execução de concurso público para professor substituto do Curso de Matemática – CSHNB para o preenchimento de três vagas. A banca foi composta por Cícero Fagner Alves da Silva (presidente), Marcos Antonio Alves Pereira (membro), Isabel de Aguiar Orquiz (membro da pedagogia) e Pedro Paulo da Silva (suplente). Processo nº <b>23111.000542/2020-76</b>.</li><li>➤ Prorrogação de afastamento parcial dos Professores Bruno Vasconcelos Mendes Vieira e João Santos Andrade que estão cursando doutorado na área de Geometria e Otimização, respectivamente, na UFPI; Processos nº <b>23111.000556/2020-86</b> e <b>23.111.000555/2020-16</b>, respectivamente.</li><li>➤ Prorrogação de afastamento integral do professor <b>Francisco Gilberto de Sousa Carvalho</b> para dar continuidade ao curso de doutorado na área de Matemática na UFAL. Processo nº <b>23111.000584/2020-09</b>.</li><li>➤ Indicação do docente Marcos Antonio Alves Pereira para compor o Colegiado do Curso.</li><li>➤ Indicação do docente Cícero Fagner Alves da Silva como representante do curso de Matemática no Conselho do Campus Senador Helvídio Nunes de Barros.</li><li>➤ Aprovado o ingresso dos discentes Josiel José da Silva e Helio Francisco Vieira Alves como</li></ul>
----------------------------	--



MINISTÉRIO DA EDUCAÇÃO  
UNIVERSIDADE FEDERAL DO PIAUÍ  
CAMPUS UNIVERSITÁRIO SENADOR HELVÍDIO N. DE BARROS

Rua Cícero Duarte, nº. 905 - Bairro Junco-64.607-670-Picos-PI.  
Fone: (89) 3422-4200/3422-4389



portadores de diploma de curso superior.

- Aprovada a progressão funcional do docente **Francisco Gilberto de Sousa Carvalho**. Processo nº **23111.002697/2020-91**.
- Foi discutido e respondido o questionário sobre a oferta do calendário acadêmico 2020.3 com o objetivo de ofertar disciplinas por meio remoto, visando a continuidade (parcial) do ensino no âmbito da universidade. O curso de Matemática se posicionou contra um retorno imediato das atividades de ensino. Porém, se posicionou favorável a oferta de um calendário suplementar 2020.3 para que cursos com condições e capacidade de ofertar disciplinas em caráter remoto possam assim o fazer, ressaltamos que tal oferta por parte do Curso de Licenciatura em Matemática é condicionada no tempo em que a mesma ocorrer das possibilidades de cada docente.
- Aprovado o processo **23111.008938/2020-73**, referente a prorrogação de afastamento para Doutorado do docente **Daniel da Costa Silva**. O docente atualmente cursando Doutorado na Universidade Federal de Alagoas na área de Geometria Diferencial. A prorrogação será a partir do dia 01/08/2020 pelo período de 1 ano.
- Aprovação do curso de extensão *Solução da Equação de Laplace em Coordenadas Cartesianas: Problemas de Eletromagnetismo* proposto pelo docente **Pedro Paulo da Silva**.
- Aprovada a submissão do Projeto de Pesquisa intitulado *Soluções de Equações Diferenciais Parciais em problemas de Mecânica Quântica e Eletromagnetismo* proposto pelo docente **Pedro Paulo da Silva**.
- Aprovada a submissão do Projeto de Pesquisa intitulado *Estudo Teórico das Propriedades Magnéticas: Superferromagnetismo e Superparamagnetismo* proposto pelo docente **Pedro Paulo da Silva**.
- Aprovado o processo de progressão funcional do docente **Pedro Paulo da Silva**. Processo nº **23111.008972/2020-28**.
- Aprovado o processo **23111.009001/2020-21** referente a progressão funcional de interessa da docente **Anísia Maria da Rocha Nogueira**.
- Foi discutido e elaborado o Plano de Desenvolvimento de Unidade (PDU) referente ao curso de



MINISTÉRIO DA EDUCAÇÃO  
UNIVERSIDADE FEDERAL DO PIAUÍ  
CAMPUS UNIVERSITÁRIO SENADOR HELVÍDIO N.DE BARROS

Rua Cícero Duarte, nº. 905 - Bairro Junco-64.607-670-Picos-PI.  
Fone: (89) 3422-4200/3422-4389



	<p>Licenciatura em Matemática.</p> <ul style="list-style-type: none"><li>➤ Escolhidos os representantes do curso de Matemática na Comissão Científica CSHNB, a saber, os docentes <b>Pedro Paulo da Silva</b> (titular) e <b>Erik Rodarte Lopes</b> (suplente).</li><li>➤ Aprovado o processo de número <b>23111.009119/2020-36</b> que trata da progressão funcional do docente <b>Bruno Vasconcelos Mendes Vieira</b> referente ao interstício de 29 de outubro de 2018 à 29 de outubro de 2020.</li><li>➤ Aprovado o processo de número <b>23111.009122/2020-52</b> que trata da progressão funcional do docente <i>João Santos Andrade</i> referente ao interstício de 18 de agosto de 2018 à 18 de agosto de 2020.</li><li>➤ Elaborado e aprovado o Plano Anual de Qualificação do Curso de Matemática - CSHNB 2021 (PAQ 2021).</li></ul>
<b>COLEGIADO DE CURSO</b>	
<b>NÚCLEO DOCENTE ESTRUTURANTE</b>	

**2.7.9.2. Ensino, Pesquisa E Extensão:**

<b>PESQUISA</b>
<ul style="list-style-type: none"><li>➤ Projeto de Pesquisa intitulado <i>Soluções de Equações Diferenciais Parciais em problemas de Mecânica Quântica e Eletromagnetismo</i> do docente <b>Pedro Paulo da Silva</b>.</li><li>➤ Projeto de Pesquisa intitulado <i>Estudo Teórico das Propriedades Magnéticas: Superferromagnetismo e Superparamagnetismo</i> do docente <b>Pedro Paulo da Silva</b>.</li></ul>
<b>EXTENSÃO</b>
<ul style="list-style-type: none"><li>➤ Curso de extensão <i>Solução da Equação de Laplace em Coordenadas Cartesianas: Problemas de Eletromagnetismo</i> do docente <b>Pedro Paulo da Silva</b>.</li></ul>



**MINISTÉRIO DA EDUCAÇÃO**  
**UNIVERSIDADE FEDERAL DO PIAUÍ**  
**CAMPUS UNIVERSITÁRIO SENADOR HELVÍDIO N. DE BARROS**

Rua Cícero Duarte, nº. 905 - Bairro Junco-64.607-670-Picos-PI.  
Fone: (89) 3422-4200/3422-4389



## **2.8. Coordenação do Curso de Medicina**

Relatório anual de atividades não enviado pela coordenação.

## **2.9. Coordenação do Curso de Nutrição**

O curso de nutrição do CSHNB tem por objetivo formar profissionais de nutrição com competência e habilidades para aplicar princípios biológicos e técnicos da nutrição, da dietética e de outra ciência a elas relacionadas, capazes de promover mudanças, com perfil diferenciado e atuação plural, com a finalidade de intervir na problemática alimentar e nutricional, visando à saúde do indivíduo e da coletividade, com postura ética, crítica, participativa e inovadora, comprometido com as transformações da sociedade, atendendo ao perfil de formação exigido nas Diretrizes Curriculares Nacionais para os cursos de Nutrição.

O mesmo possui matriz composta de nove (09) blocos, equivalentes a nove (09) semestres letivos, que correspondem ao tempo mínimo de integralização curricular. A carga horária total do curso é de 3.945 (três mil novecentos e quarenta e cinco) horas, distribuídas em 1.140 horas de disciplinas do ciclo básico obrigatório, 2.565 horas do ciclo profissionalizante (destas 60 horas correspondem ao Trabalho de Conclusão do Curso e 795 horas de estágios curriculares supervisionados), 120 horas do ciclo profissionalizante optativo e 120 horas de atividades complementares.

### **2.9.1. Vagas Disponibilizadas**

O curso de Nutrição oferece 50 vagas por semestre, totalizando 100 vagas/ano.

### **2.9.2. Avaliações**

O curso de nutrição, no seu último ciclo avaliativo do ENADE, em 2019, obteve nota 03, com a prova tendo sido resolvida por 55 estudantes concluintes. Em relação a avaliação externa do curso, a mesma se deu no período de 22/05 a 25/05/2011 (Processo nº 200901167; Código da Avaliação 63280) e recebeu conceito 4.



**MINISTÉRIO DA EDUCAÇÃO**  
**UNIVERSIDADE FEDERAL DO PIAUÍ**  
**CAMPUS UNIVERSITÁRIO SENADOR HELVÍDIO N.DE BARROS**

Rua Cícero Duarte, nº. 905 - Bairro Junco-64.607-670-Picos-PI.  
Fone: (89) 3422-4200/3422-4389



### 2.9.3.Monitorias

#### 2020.1 - Monitoria Disciplinas

<b>CÓDIGO/ DISCIPLINAS</b>	<b>MONITORIA REMUNERADA</b>	<b>MONITORIA NÃO REMUNERADA</b>	<b>PROFESSOR ORIENTADOR</b>
CHN0580 - ANALISE SENSORIAL DE ALIMENTOS	-	02	Nara Vanessa dos Anjos Barros
CHN0556- ANATOMIA	-	02	Ardilles Juan Carlos Alves dos Santos
CHN0584- AVALIAÇÃO NUTRICIONAL	-	01	Joilane Alves Pereira Freire
CHN0557- BIOLOGIA CELULAR E MOLECULAR	-	02	Ticiane Maria Lucio de Amorim
CHN0558 – BIOQUIMICA	01	01	Leonardo Henrique Guedes de Moraes Lima
CHN0570 – BIOQUIMICA DE ALIMENTOS	-	02	Maiara Jaine Bezerra Leal Rios
CHN0566 – BROMATOLOGIA	01	03	Julianne Viana Freire Portela
CHN0592- DIETOTERAPIA II	-	01	Stéfany Rodrigues de Sousa Melo
CHN0572- EPIDEMIOLOGIA	-	01	Regina Márcia Soares Cavalcante
CHN0585- FARMACOLOGIA	-	01	Iana Bantim Felício Calou
CHN0563- FISIOLOGIA	01	01	Iana Bantim Felício Calou



**MINISTÉRIO DA EDUCAÇÃO**  
**UNIVERSIDADE FEDERAL DO PIAUÍ**  
**CAMPUS UNIVERSITÁRIO SENADOR HELVÍDIO N.DE BARROS**

Rua Cícero Duarte, nº. 905 - Bairro Junco-64.607-670-Picos-PI.  
Fone: (89) 3422-4200/3422-4389



CHN0586- FISIOPATOLOGIA DA NUTRIÇÃO	-	01	Stéfany Rodrigues de Sousa Melo
CHN0564- GENÉTICA	-	01	Felipe Cavalcanti Carneiro da Silva
CHN0583- HIGIENE, VIGILANCIA SANITARIA E CONTROLE DE QUALIDADE DE ALIMENTOS	-	02	Stella Regina Arcanjo Medeiros
CHN0578- INTRODUÇÃO A ECONOMIA	-	01	Marcus Vinicius Amaral e Silva
CHN0576- NUTRIÇÃO E DIETÉTICA	01	01	Márcia Luiza Dos Santos Beserra Pessoa
CHN0594 – NUTRICAÇÃO E CICLO DE VIDA II	-	03	Artemizia Francisca de Sousa
CHN0590 – NUTRICAÇÃO E CICLO DE VIDA III	-	03	Danilla Michelle Costa e Silva
CHN0589 - TECNOLOGIA DE ALIMENTOS	01	01	Stella Regina Arcanjo Medeiros
CHN0598 - VIGILÂNCIA NUTRICIONAL	-	01	Andrea Gomes da Silva Santana
<b>TOTAL</b>	<b>05</b>	<b>31</b>	

**2020.3 - Monitoria Disciplinas**

<b>CÓDIGO/ DISCIPLINAS</b>	<b>MONITORIA REMUNERADA</b>	<b>MONITORIA NÃO REMUNERADA</b>	<b>PROFESSOR ORIENTADOR</b>
--------------------------------	---------------------------------	-------------------------------------	-----------------------------



**MINISTÉRIO DA EDUCAÇÃO**  
**UNIVERSIDADE FEDERAL DO PIAUÍ**  
**CAMPUS UNIVERSITÁRIO SENADOR HELVÍDIO N.DE BARROS**

Rua Cícero Duarte, nº. 905 - Bairro Junco-64.607-670-Picos-PI.  
Fone: (89) 3422-4200/3422-4389



CHN0564- GENÉTICA	01	01	Victor Alves de Oliveira Stéfanny Rodrigues de Sousa Melo
CHN0574- PATOLOGIA GERAL	01	01	Maiara Jaianne Bezerra Leal Rios Victor Alves de Oliveira
CHN0610 - MARKETING EM ALIMENTOS	-	01	Maiara Jaianne Bezerra Leal Rios
CHN0581 – NUTRICAÇÃO E CICLO DE VIDA I	01	01	Jennifer Beatriz Silva Morais
CHN0596 – NUTRICAÇÃO E ATIVIDADE FÍSICA	-	01	Stéfanny Rodrigues de Sousa Melo
<b>TOTAL</b>	<b>03</b>	<b>05</b>	

**2020.3 - MONITORIA DE APOIO NO USO DAS TECNOLOGIAS: 01 (UMA) REMUNERADA**

**2.9.4. Coordenação Do Curso De Nutrição**

**Chefe/Coordenador:** Artemizia Francisca de Sousa (a partir de outubro/2020 na condição de pró-tempore)

**Atribuições:** De acordo com o Regimento Geral da UFPI, compete à Coordenação do Curso:

- I - promover as medidas necessárias à constituição do Colegiado de Curso, na forma deste Regimento Geral;
- II - convocar as reuniões do Colegiado de Curso e exercer sua presidência, cabendo-lhe o direito de voto, inclusive o de qualidade;
- III - representar o Colegiado junto aos órgãos da Universidade;
- IV - executar e fazer cumprir as deliberações do Colegiado;
- V - representar o Colegiado no Conselho Departamental;
- VI - cumprir as determinações dos órgãos superiores do Centro e da Universidade;



**MINISTÉRIO DA EDUCAÇÃO**  
**UNIVERSIDADE FEDERAL DO PIAUÍ**  
**CAMPUS UNIVERSITÁRIO SENADOR HELVÍDIO N.DE BARROS**

Rua Cícero Duarte, nº. 905 - Bairro Junco-64.607-670-Picos-PI.  
Fone: (89) 3422-4200/3422-4389



- VII - superintender os trabalhos da Coordenação;
- VIII - comunicar à Diretoria do Centro quaisquer irregularidades e solicitar medidas para corrigi-las;
- IX - aplicar ou propor pena disciplinar, na forma deste Regimento Geral;
- X - manter articulação permanente com os Departamentos corresponsáveis pelo Curso;
- XI - propor ao Colegiado alterações do currículo do Curso a serem submetidas ao Conselho Departamental e ao Conselho de Ensino, Pesquisa e Extensão, sucessivamente;
- XII - acompanhar e avaliar a execução curricular
- XIII - articular-se com os Departamentos na elaboração da oferta de disciplina para cada período letivo;
- XIV - exercer o coordenação da matrícula no âmbito do Curso, em articulação com o órgão central de controle acadêmico;
- XV - encaminhar à Diretoria do Centro as resoluções do Colegiado que dependam de aprovação superior;
- XVI - enviar, ao fim de cada período letivo, à Diretoria do Centro relatório sobre as atividades da Coordenação e do Colegiado;

### **2.9.5. Infraestrutura**

A coordenação do curso de nutrição funciona na coordenação 01 do bloco de coordenações, conta com 07 laboratórios específicos (bromatologia/bioquímica de alimentos, técnica dietética, microbiologia de alimentos/control de qualidade de alimentos, análise sensorial de alimentos, avaliação nutricional, nutrição experimental e tecnologia de alimentos) e 08 salas de aula. Além disso conta com o apoio das secretarias de educação e de saúde, hospitais locais, bem como do restaurante universitário da Universidade Federal do Piauí e Instituto Federal do Piauí, para o desenvolvimento de atividades práticas e estágios supervisionados do curso.

### **2.9.6. Servidores Do Curso**

#### **2.9.6.1. Docentes Efetivos**

<b>SIAPE</b>	<b>PROFESSORES</b>	<b>TITULAÇÃO</b>	<b>REGIME DE TRABALHO</b>
1582348	ANDREA GOMES DA SILVA SANTANA	Doutorado	DE
1257287	ARDILLES JUAN CARLOS ALVES DOS SANTOS	Doutorado	DE
2724744	ARTEMIZIA FRANCISCA DE SOUSA	Doutorado	DE
1734539	CINTHIA RODARTE PARREIRA ALANE	Doutorado	DE





**MINISTÉRIO DA EDUCAÇÃO**  
**UNIVERSIDADE FEDERAL DO PIAUÍ**  
**CAMPUS UNIVERSITÁRIO SENADOR HELVÍDIO N. DE BARROS**

Rua Cícero Duarte, nº. 905 - Bairro Junco-64.607-670-Picos-PI.

Fone: (89) 3422-4200/3422-4389



2940473	DANILLA MICHELLE COSTA E SILVA	Doutorado	DE
1780242	IANA BANTIM FELICIO CALOU	Doutorado	DE
1670565	JOILANE ALVES PEREIRA FREIRE	Doutorado	DE
1791701	JULIANNE VIANA FREIRE PORTELA	Doutorado	DE
2319438	LAIS LIMA DE CASTRO	Mestrado	DE
2624872	MÁRCIA LUIZA DOS SANTOS BESERRA PESSOA	Mestrado	DE
1081660	NARA VANESSA DOS ANJOS BARROS	Doutorado	DE
1905502	RAFAELLA CRISTHINE PORDEUS LUNA	Doutorado	DE
2510511	REGINA MARCIA SOARES CAVALCANTE	Doutorado	DE
1555913	STELLA REGINA ARCANJO MEDEIROS	Doutorado	DE
2872754	THEIDES BATISTA CARNEIRO	Doutorado	DE

**2.9.6.2. Professores Substitutos**

<b>SIAPE</b>	<b>PROFESSORES</b>	<b>ADMISSÃO</b>	<b>TITULAÇÃO</b>	<b>REGIME DE TRABALHO</b>
3022050	ANA CIBELE PEREIRA SOUSA	27/02/2018	Mestrado	40 horas
3021924	PAULO VICTOR DE LIMA SOUSA	28/02/2018	Mestrado	40 horas
3043925	MAYARA MONTE FEITOSA	12/04/2018	Mestrado	40 horas
1979948	ENNYA CRISTINA PEREIRA DOS SANTOS DUARTE	18/06/2018	Mestrado	40 horas
3067057	VICTOR ALVES DE OLIVEIRA	03/09/2018	Mestrado	40 horas
3120537	JENNIFER BEATRIZ SILVA MORAIS	11/04/2019	Mestrado	40 horas
1119658	MAIARA JAIANNE BEZERRA LEAL RIOS	22/04/2019	Mestrado	40 horas
3118434	STÉFANY RODRIGUES DE SOUSA MELO	16/04/2019	Mestrado	40 horas



MINISTÉRIO DA EDUCAÇÃO  
UNIVERSIDADE FEDERAL DO PIAUÍ  
CAMPUS UNIVERSITÁRIO SENADOR HELVÍDIO N. DE BARROS

Rua Cícero Duarte, nº. 905 - Bairro Junco-64.607-670-Picos-PI.  
Fone: (89) 3422-4200/3422-4389



### 2.9.6.3. Servidores Técnico-Administrativos

SIAPE	SERVIDOR	CARGO	REGIME DE TRABALHO
1671008	DELMÁRCIO DE MOURA SOUSA	ASSISTENTE ADMINISTRATIVO EM	40h

### 2.9.7. Professores Com Projetos De Pesquisa Financiados

PROFESSOR	PROJETO
Stella Regina Arcanjo Medeiros	Atividade antimicrobiana da cobertura comestível de amido extraído da polpa da siriguela associado à goma guar sobre <i>Escherichia coli</i> e <i>Listeria innocua</i> em abóbora ( <i>Cucurbita moschata</i> ) minimamente processada. <b>PI 7329-2020</b>
Stella Regina Arcanjo Medeiros	Emprego de blendas do amido extraído da polpa da siriguela associado à goma guar na preservação das características físicas e físico-químicas da abóbora ( <i>Cucurbita moschata</i> ) minimamente processada. <b>PI 7318-2020</b>

### 2.9.8. Professores Com Projetos De Pesquisa Cadastrados Na UFPI

PROFESSOR	PROJETOS
ARDILLES JUAN CARLOS ALVES DOS SANTOS	Investigação do potencial inseticida de preparações de folhas de plantas do semi-árido piauiense sobre <i>Sitophilus zeamais</i> Adultos (ICV 2020-2021)
ANDREA GOMES DA SILVA SANTANA	Panorama Epidemiológico e Espacial da Esquistossomose Geohelminthoses no Estado do Piauí- PIBIC (2019 - 2020)
JOILANE ALVES PEREIRA FREIRE	<ol style="list-style-type: none"><li>1. Elaboração de um nutracêutico com propriedades anti-inflamatórias, hipoglicemiantes, hipolipemiantes e antinociceptivas à base de <i>Mauritia Flexuosa</i></li><li>2. (Vinculação: Programa de Pós-Graduação em Ciências Farmacêuticas - Centro de Ciências da Saúde – Universidade Federal do Piauí)</li><li>3. Autorização legal: CEUA-492-18 e CISGEN-A690444)</li><li>4. Caracterização de produtos de panificação desenvolvidos com o mesocarpo de buriti (<i>Mauritia flexuosa</i>) (ICV 2020-2021)</li></ol>



MINISTÉRIO DA EDUCAÇÃO  
UNIVERSIDADE FEDERAL DO PIAUÍ  
CAMPUS UNIVERSITÁRIO SENADOR HELVÍDIO N. DE BARROS

Rua Cícero Duarte, nº. 905 - Bairro Junco-64.607-670-Picos-PI.  
Fone: (89) 3422-4200/3422-4389



	<p>5. Desenvolvimento de macarrão instantâneo funcional enriquecido com endocarpo de buriti em pó (<i>mauritia flexuosa</i>) liofilizado: uma proposta inovadora e sustentável (ICV 2020-2021)</p> <p>6. Elaboração de pães enriquecidos com endocarpo de buriti (<i>Mauritia flexuosa</i>)(ICV 2020-2021)</p> <p>7. Análise de geleia funcional utilizando subprodutos da goiaba (<i>Psidium guajava</i>) e sementes de chia(<i>PIBITI 2020-2021</i>)</p>
RAFAELLA CRISTHINE PORDEUS LUNA	Preparações culinárias no manejo da obesidade (Vigência: 01/08/2019 a 31/08/2020)

**2.9.9. Professores Com Projetos De Extensão Financiados**

PROFESSOR	PROJETO
ARDILLES JUAN CARLOS ALVES DOS SANTOS	Doenças demenciais e o envelhecimento saudável da população (PJ11/2020-CSHNB-513-NVPJ/PG)

**2.9.10. Professores Com Projetos De Extensão Não Financiados**

PROFESSORES	Título	Vigência	Nº DE CADASTRO
DANILLA MICHELLE COSTA E SILVA	Coordenadora adjunta do projeto: “Promoção da alimentação saudável em escolares na cidade de Picos-PI”	Até fevereiro 2020	PJ 03/2017 - CSHNB - 045 - 02/19 - NV
ANDREA GOMES DA SILVA SANTANA	Alimentação e Nutrição com Alegria e Sabedoria	08/2019 a 08/2020	CPPECP J08/2019-CSHNB-100- 08/2020-NV
RAFAELLA CRISTHINE PORDEUS LUNA	Liga Acadêmica de Nutrição Clínica – LANUC	05/08/2019 a 05/08/2021	LA05/19-DEPNUTR-CSNHB-05/21
RAFAELLA CRISTHINE PORDEUS LUNA	Na Medida: programa de emagrecimento e culinária saudável	08/2019 a 08/2020	CPPEC-PJ08/2019-CSHNB-099-08/2020-NV
JULIANNE VIANA FREIRE	Promoção da saúde e bem-estar em tempos de	Julho a	PJ05/2020-CSHNB-



**MINISTÉRIO DA EDUCAÇÃO**  
**UNIVERSIDADE FEDERAL DO PIAUÍ**  
**CAMPUS UNIVERSITÁRIO SENADOR HELVÍDIO N.DE BARROS**

Rua Cícero Duarte, nº. 905 - Bairro Junco-64.607-670-Picos-PI.  
 Fone: (89) 3422-4200/3422-4389



PORTELA (COORDENADORA)	enfrentamento à covid-19	Dezembro/2020	303-NVPJ/PG
THEIDES BATISTA CARNEIRO (COORDENADORA)	Atenção à saúde do idoso em tempo de covid-19	Julho a Dezembro/2020	PJ05/2020-CSHNB-287-NVPJ/PG
NARA VANESSA DOS ANJOS BARROS	Intervenção educativa sobre aleitamento materno e alimentação complementar para gestantes e lactantes do município de Picos/PI	Março de 2020 a Março 2021	PJ00/2020-CSHNB-669-NVPJ/PG
JOILANE ALVES PEREIRA FREIRE	Aproveitamento integral de frutas e hortaliças: ênfase em capacitação e ações que reduzam o desperdício	15/01/2020 a 12/01/2021	PJ00/2020-CSHNB-340-NVPJ/PG
MÁRCIA LUIZA DOS SANTOS BESERRA PESSOA	Práticas de educação interprofissional em saúde na prevenção à Covid-19 e às doenças negligenciadas.	01/07/2020 a 31/12/2020	PJ05/2020-CSHNB-296-NVPJ/PG
JOILANE ALVES PEREIRA FREIRE	Saúde da mulher: uma abordagem interprofissional na atenção primária à saúde	28/10/2020 a 12/02/2021	PJ10/2020-CSHNB-349- NVPJ/PG

**2.9.11. Ações Planejadas E Realizadas Em 2020**

<b>ÁREA ENSINO</b>			
<b>AÇÕES PLANEJADAS</b>	<b>AÇÕES REALIZADAS</b>	<b>AÇÕES NÃO REALIZADAS</b>	<b>JUSTIFICATIVAS</b>
Aumentar o número de locais de campo de estágio	X Parcialmente		Foram estabelecidos contatos, mas com a pandemia os convênios não foram firmados (Comercial Carvalho)
Atualização do Projeto Pedagógico do Curso	X Parcialmente		Necessária nova adequação a grade curricular do Curso de Nutrição de Teresina e inclusão das ações de



MINISTÉRIO DA EDUCAÇÃO  
UNIVERSIDADE FEDERAL DO PIAUÍ  
CAMPUS UNIVERSITÁRIO SENADOR HELVÍDIO N. DE BARROS

Rua Cícero Duarte, nº. 905 - Bairro Junco-64.607-670-Picos-PI.

Fone: (89) 3422-4200/3422-4389



			extensão
<b>ÁREA PESQUISA</b>			
<b>AÇÕES PLANEJADAS</b>	<b>AÇÕES REALIZADAS</b>	<b>AÇÕES NÃO REALIZADAS</b>	<b>JUSTIFICATIVAS</b>
Aumentar o número de projetos de pesquisa		X	Muitas das pesquisas exigiam uso de laboratórios do curso e foram suspensas em face da pandemia
Aumentar o número de bolsas PIBIC		X	Muitas das pesquisas exigiam uso de laboratórios do curso e foram suspensas em face da pandemia
<b>ÁREA EXTENSÃO</b>			
<b>AÇÕES PLANEJADAS</b>	<b>AÇÕES REALIZADAS</b>	<b>AÇÕES NÃO REALIZADAS</b>	<b>JUSTIFICATIVAS</b>
Aumentar o número de projetos, eventos e cursos de extensão	X		
<b>ÁREA ADMINISTRATIVA</b>			
<b>AÇÕES PLANEJADAS</b>	<b>AÇÕES REALIZADAS</b>	<b>AÇÕES NÃO REALIZADAS</b>	<b>JUSTIFICATIVAS</b>
Concurso público para o provimento de vagas de professores efetivos, em função das perdas de códigos de vagas por remoção de docentes e a necessidade do curso, que atualmente conta com uma grande quantidade de professores substitutos.		X	Ausência de código de vagas disponíveis



**MINISTÉRIO DA EDUCAÇÃO**  
**UNIVERSIDADE FEDERAL DO PIAUÍ**  
**CAMPUS UNIVERSITÁRIO SENADOR HELVÍDIO N.DE BARROS**

Rua Cícero Duarte, nº. 905 - Bairro Junco-64.607-670-Picos-PI.  
Fone: (89) 3422-4200/3422-4389



### 2.9.12. Metas Para 2021

MACRO OBJETIVO	METAS	ESTRATÉGIAS
<p>➤ MELHORAR OS ÍNDICES ACADÊMICOS: ENADE, IGC E CPC</p>	<p>-Aumentar 01 ponto do conceito ENADE -Aumentar 1 ponto do CPC</p>	<p>-Montar programa de extensão, com no mínimo três projetos, que proporcionem aos discentes desenvolvimento nas temáticas: leitura e interpretação textual, com incentivo a leitura de obras além das indicadas na bibliografia do curso; ética para o exercício profissional; trabalho em equipe; capacidade de reflexão e argumentação; aperfeiçoamento na comunicação oral e escrita; soluções de problemas da comunidade, bem como problemas de ordem nacional e mundial;</p> <p>-Cursos de extensão em inglês e espanhol para os discentes;</p> <p>-Averiguação semestralmente se as disciplinas ofertadas têm impacto na formação integral do discente, como cidadão e profissional;</p> <p>-Seminários que abordem experiências de aprendizagem inovadoras aos discentes do curso;</p> <p>-Acompanhamento dos relatórios da CPA setorial com foco na correção das debilidades do curso;</p>



**MINISTÉRIO DA EDUCAÇÃO**  
**UNIVERSIDADE FEDERAL DO PIAUÍ**  
**CAMPUS UNIVERSITÁRIO SENADOR HELVÍDIO N. DE BARROS**

Rua Cícero Duarte, nº. 905 - Bairro Junco-64.607-670-Picos-PI.  
Fone: (89) 3422-4200/3422-4389



		<ul style="list-style-type: none"><li>-Treinamento, com provas anteriores, com alunos aptos a realizar a prova ENADE do período;</li><li>-Divulgação de atividades de cultura, de lazer e de interação social ofertados pelo CSHNB;</li><li>-Reuniões semestrais com os bibliotecários do CSHNB para tratar das questões: referências bibliográficas disponíveis, biblioteca virtual, espaço físico adequado, frequência a biblioteca dos estudantes, atualização do acervo da biblioteca, horário de funcionamento adequado aos estudantes do curso;</li><li>-Acompanhamento do desenvolvimento do plano de ensino;</li><li>Envolvimento dos discentes nas avaliações periódicas do curso (CPA setorial, Assembleia de Curso e demais órgãos colegiados): disciplinas, atuação dos professores, infraestrutura;</li><li>-Acompanhamento das atividades docentes: atendimento fora da sala de aula, domínio dos conteúdos, disponibilização de monitores, convivência e respeito à diversidade;</li></ul>
--	--	---



**MINISTÉRIO DA EDUCAÇÃO**  
**UNIVERSIDADE FEDERAL DO PIAUÍ**  
**CAMPUS UNIVERSITÁRIO SENADOR HELVÍDIO N.DE BARROS**

Rua Cícero Duarte, nº. 905 - Bairro Junco-64.607-670-Picos-PI.  
Fone: (89) 3422-4200/3422-4389



		<p>-Avaliação do atendimento dos servidores técnico-administrativos aos discentes e docentes e oferta de cursos aperfeiçoamento conforme a necessidade;</p> <p>-Cursos de nivelamento com oferta anterior as disciplinas do curso que os alunos tenham carência de conteúdos básicos;</p> <p>-Avaliação periódica do coordenador de curso em relação a gestão e disponibilidade;</p> <p>Cumprir as estratégias para elevação do conceito ENADE para contribuir com a elevação do CPC.</p>
AUMENTAR AS TAXAS DE: SUCESSO, PREENCHIMENTO E OCUPAÇÃO	Taxas de sucesso = 100%, preenchimento =95% e ocupação = 100%;	<p>-Apresentação das taxas de sucesso, preenchimento e ocupação do curso ao corpo docente;</p> <p>-Oferta de projetos de iniciação científica e de atividades que estimulam a investigação acadêmica;</p> <p>-Oferta de ligas acadêmicas, empresas juniores;</p> <p>-Incentivos para que estudantes participem de intercâmbios e/ou estágios dentro e fora do país;</p> <p>-Mostra de estágio e campos de</p>





MINISTÉRIO DA EDUCAÇÃO  
UNIVERSIDADE FEDERAL DO PIAUÍ  
CAMPUS UNIVERSITÁRIO SENADOR HELVÍDIO N. DE BARROS

Rua Cícero Duarte, nº. 905 - Bairro Junco-64.607-670-Picos-PI.  
Fone: (89) 3422-4200/3422-4389



		<p>trabalho;</p> <p>-Programa quinquenal com foco no mercado de trabalho para cada turma (foco no sustento financeiro do futuro egresso)</p> <p>-Reuniões semestrais com o corpo técnico-administrativo para tratar da melhoria das instalações físicas, acesso à internet, políticas afirmativas, aprendizagem e relação professor-aluno.</p>
ALCANÇE NA NULIDADE DAS TAXAS DE EVASÃO E DE RETENÇÃO	Taxas de evasão e retenção = 0%	<p>Implantar programa de tutoria acadêmica no curso e aumentar a oferta de vagas de monitoria para viabilizar o suporte acadêmico dos discentes com dificuldade de acompanhamento do curso.</p> <p>-Alimentar a página do Curso e redes sociais com informações sobre o mesmo com a formação dos professores, os projetos de pesquisas, as publicações, os grupos de pesquisas, entre outros.</p>
IMPLEMENTAR O PROGRAMA INTERDISCIPLINAR DE PÓS-GRADUAÇÕES <i>LATU SENSU</i> ALIMENTOS, NUTRIÇÃO E SAÚDE	-Criar 01 curso de especialização: Alimentos, Nutrição e Saúde -Para 2021: Planejamento e discussão da proposta	Sensibilizar docentes para proposição da oferta
ESTIMULAR A PARTICIPAÇÃO DE DOCENTES	2 docentes efetivos atuantes em	-Reuniões com docentes para



MINISTÉRIO DA EDUCAÇÃO  
UNIVERSIDADE FEDERAL DO PIAUÍ  
CAMPUS UNIVERSITÁRIO SENADOR HELVÍDIO N. DE BARROS

Rua Cícero Duarte, nº. 905 - Bairro Junco-64.607-670-Picos-PI.  
Fone: (89) 3422-4200/3422-4389



<p>DO CURSO DE BACHARELADO EM NUTRIÇÃO EM PROGRAMAS DE PÓS-GRADUAÇÃO <i>STRICTO SENSU</i> E AMPLIAR COM QUALIDADE A PESQUISA DESENVOLVIDA NA UFPI</p>	<p>programas de pós-graduação <i>stricto sensu</i> -2021: Alcance de 15% de egressos, por turma, participantes de programas de pós-graduação <i>lato sensu e stricto sensu</i></p>	<p>identificar interesses; -Estudo dos regimentos internos dos programas; -Preparar a produção docente com foco no ingresso do programa pretendido. -Aumentar em 10% o número de discentes envolvidos no programa de iniciação científica -Organizar 01 workshop anualmente, para a apresentação de trabalhos desenvolvidos por pesquisadores da área e/ou áreas afins</p>
<p>ANÁLISE PERIÓDICA E DEFINIÇÃO DO PERFIL DOS EGRESSOS DO CURSO DE NUTRIÇÃO E</p>	<p>Implantação de um canal oficial de comunicação e acompanhamento de egressos do Curso de Nutrição do CSHNB com a coordenação.</p>	<p>-Elaboração de instrumentos/métodos de acompanhamento dos egressos do curso pelo NDE. -Definição de indicadores de acompanhamento dos egressos Comunicação com órgãos responsáveis para implantação do canal oficial</p>
<p>POTENCIALIZAR A INTEGRAÇÃO ENTRE A UNIVERSIDADE E O CAMPO DE ESTÁGIO</p>	<p>Fortalecer o vínculo e criar novos campos de estágio entre UFPI e instituições da região.</p>	<p>-Visita <i>in loco</i> as novas empresas locais; -Ampliar o número de parcerias com instituições públicas e privadas da região; -Realizar uma vez por ano um evento</p>



**MINISTÉRIO DA EDUCAÇÃO**  
**UNIVERSIDADE FEDERAL DO PIAUÍ**  
**CAMPUS UNIVERSITÁRIO SENADOR HELVÍDIO N. DE BARROS**

Rua Cícero Duarte, nº. 905 - Bairro Junco-64.607-670-Picos-PI.  
Fone: (89) 3422-4200/3422-4389



		sobre experiências e estudos acerca do estágio supervisionado.
INSTITUIR PRÁTICAS PEDAGÓGICAS VOLTADAS PARA A APLICAÇÃO DE METODOLOGIAS ATIVAS	Elevar a quantidade de disciplinas que utilizem as metodologias ativas	-Realizar treinamentos/capacitações sobre uso de metodologias ativas no ensino de graduação de forma presencial e remota;
GARANTIR REVISÃO PERIÓDICA DA MATRIZ CURRICULAR, EMENTAS E BIBLIOGRAFIA UTILIZADAS, COM O PROPÓSITO DE APERFEIÇOÁ-LAS E ADEQUÁ-LAS ÀS DIRETRIZES CURRICULARES NACIONAIS E AO CONTEXTO LOCAL	Atualização do projeto pedagógico do curso conforme as novas demandas (curricularização da extensão, oferta de disciplina de Libras, oferta de atividades e disciplinas interdisciplinares, alterações de carga horária, uso de metodologias ativas).  -Atualizar os projetos pedagógicos dos cursos (PPC), de acordo com as DCNs vigentes para as licenciaturas, com as novas demandas (curricularização da extensão, ampliação da carga horária de estágios curriculares obrigatórios, oferta de atividades interdisciplinares, uso de metodologias ativas).	-Continuidade das discussões, ajustes do novo projeto pedagógico e tramitação do processo de revisão curricular junto aos órgãos superiores. -Estabelecer discussões e revisão da matriz curricular, ementas e bibliografia utilizadas de forma periódica, com base nas diretrizes do Conselho Nacional de Educação e considerando as exigências do mercado de trabalho -Participar de encontros pedagógicos semestrais, organizados pela Assessoria de Ensino, para discussão de DCN e de outros assuntos didático-pedagógicos; -Realizar discussão interdisciplinares em encontros pedagógicos semestrais do curso, a fim de que o conteúdo das disciplinas sejam de conhecimento de todo o corpo docente e que a elaboração dos planos de ensino tenha



**MINISTÉRIO DA EDUCAÇÃO**  
**UNIVERSIDADE FEDERAL DO PIAUÍ**  
**CAMPUS UNIVERSITÁRIO SENADOR HELVÍDIO N. DE BARROS**

Rua Cícero Duarte, nº. 905 - Bairro Junco-64.607-670-Picos-PI.  
Fone: (89) 3422-4200/3422-4389



		contribuição interdisciplinar. -Inclusão das DCN em pautas de reuniões ordinárias do NDE.
AUMENTAR O IMPACTO DA PRODUÇÃO ACADÊMICA DOS DOCENTES	Publicação de 1 artigo científico, em periódicos pelo menos Qualis B1 para área de atuação do docente, por ano.	-Realizar treinamentos/capacitações com o corpo docente e discente sobre elaboração de artigos científicos.
ENVOLVER DOCENTES, TÉCNICOS E DISCENTES A PARTICIPAREM DE PELO MENOS UM CURSO DE ATUALIZAÇÃO OU APERFEIÇOAMENTO EM TICS POR ANO	Ofertar no mínimo 1 curso em TDICs para docentes, técnicos e discentes	-Solicitar às instâncias competentes a criação do banco de talentos; -Solicitar a oferta regular dos cursos.
BUSCAR PELA AMPLIAÇÃO DA OFERTA DE CURSOS DE NIVELAMENTO	Ofertar no mínimo um curso de nivelamento por semestre nas seguintes áreas: informática, matemática, português, biologia, química e física.	-Levantamento da demanda entre os docentes e discentes; -Estabelecer comunicação com o NAE e Direção para apresentação das demandas e solicitação dos cursos;

### 2.9.13. Resumo Das Atividades Realizadas Em 2020

#### 2.9.13.1. Administrativas

<b>ASSEMBLEIA DE CURSO</b>	A Assembleia Docente avaliou as seguintes pautas durante o ano, resumidas abaixo: <ul style="list-style-type: none"><li>- Solicitações de prorrogação de afastamento para prosseguir curso de nível em doutorado;</li><li>- Relatórios semestrais de projeto extensão;</li><li>- Avaliação de projetos e cursos de extensão para cadastro;</li><li>- Cadastro de projetos de pesquisa;</li><li>- Processos de progressão funcional;</li><li>- Plano de Qualificação Docente para 2021;</li></ul>
----------------------------	--



**MINISTÉRIO DA EDUCAÇÃO**  
**UNIVERSIDADE FEDERAL DO PIAUÍ**  
**CAMPUS UNIVERSITÁRIO SENADOR HELVÍDIO N.DE BARROS**

Rua Cícero Duarte, nº. 905 - Bairro Junco-64.607-670-Picos-PI.  
Fone: (89) 3422-4200/3422-4389



	<ul style="list-style-type: none"><li>-Construção do PDU do CSHNB;</li><li>- Definição de disciplinas a serem ofertadas em 2020.3 e 2020.1 remotamente;</li><li>-Ampliação/atualização dos membros do NDE;</li><li>-Indicação de representantes docentes do curso junto ao Conselho do CSHNB;</li><li>-Planejamento de atividades docentes para 2020.2;</li><li>-Definição da oferta 2020.2 (disciplinas a serem ministradas por professores lotados no curso);</li><li>-Apreciação da proposta de disciplinas interprofissionais.</li></ul>
<b>COLEGIADO DE CURSO</b>	<p>O Colegiado do Curso avaliou as seguintes pautas durante o ano, resumidas abaixo:</p> <ul style="list-style-type: none"><li>- Construção de edital de monitoria e definição de disciplinas com monitoria remunerada e não remunerada para 2020.3;</li><li>- Avaliação dos planos de ensino dos semestres letivos;</li><li>-Aprovação do cronograma para apresentação dos trabalhos de conclusão do curso;</li><li>-Apreciação da proposta de empresa júnior coordenada pela professora Theídes.</li></ul>
<b>NÚCLEO DOCENTE ESTRUTURANTE</b>	<p>O Núcleo Docente Estruturante trabalhou nas seguintes pautas durante o ano, resumidas abaixo:</p> <ul style="list-style-type: none"><li>- Atualização do projeto pedagógico do curso;</li><li>-Apreciação e aprovação de disciplinas interprofissionais apresentada pelo NDE do curso de enfermagem;</li><li>-Aprovação dos planos de trabalho remotos.</li></ul>

**2.9.13.2. Ensino, Pesquisa E Extensão:**

<b>QUALIFICAÇÃO/ CAPACITAÇÃO</b>	<ul style="list-style-type: none"><li>● <b>ARDILLES JUAN CARLOS ALVES DOS SANTOS</b><ol style="list-style-type: none"><li>1. Especialização em Metodologias Ativas do Ensino Superior. (Carga Horária: 480h). Faculdades Integradas de Patos, FIP, Brasil. Título: Uma nova educação para uma nova medicina: Novas perspectivas para a formação médica a vista das metodologias ativas.</li></ol></li></ul>
--------------------------------------	---



**MINISTÉRIO DA EDUCAÇÃO**  
**UNIVERSIDADE FEDERAL DO PIAUÍ**  
**CAMPUS UNIVERSITÁRIO SENADOR HELVÍDIO N. DE BARROS**

Rua Cícero Duarte, nº. 905 - Bairro Junco-64.607-670-Picos-PI.  
Fone: (89) 3422-4200/3422-4389



● **ANDREA GOMES DA SILVA SANTANA**

1. Extensão universitária em Curso de Extensão Lendo O Capital na quarentena. (Carga horária: 54h).  
Universidade Federal do Rio de Janeiro, UFRJ, Brasil.
2. Política Nacional de Atenção Integral a Saúde do Homem. (Carga horária: 30h).  
Universidade Aberta do SUS, UNA-SUS, Brasil.
3. Atualização em fitoterapia: harmonizando conceitos. (Carga horária: 40h).  
Fundação Oswaldo Cruz (DF), FIOCRUZ, Brasil.
4. Decifrando a microbiota intestinal. (Carga horária: 3h).  
Federação Brasileira de Gastroenterologia, FBG, Brasil.
5. Hemograma, Anemia e Lifadenopatia. (Carga horária: 30h).  
Fundação Universidade Federal de Ciências da Saúde de Porto Alegre, UFCSPA, Brasil.
6. Protocolos de Manejo Clínico do Coronavírus (Covid-19). (Carga horária: 16h).  
Ministério da Saúde, MS, Brasil.
7. Amamentação e alimentação na primeira infância. (Carga horária: 8h).  
Fundo das Nações Unidas para a Infância, UNICEF, Bra
8. Atualizações em Nutrição clínica. (Carga horária: 3h).  
SECAD ARTMED, SECAD, Brasil.
9. Inteligência Emocional. (Carga horária: 10h).  
CONQUER, CONQUER, Brasil.
10. Metodologia da Pesquisa Científica. (Carga horária: 39h).  
FIOCRUZ Paraná, FIOCRUZ-PR, Brasil.
11. Política Nacional de Humanização. (Carga horária: 15h).  
Universidade Federal de Pernambuco, UFPE, Brasil.
12. Abordagem do sobrepeso e obesidade na atenção primária em saúde. (Carga horária: 30h).



**MINISTÉRIO DA EDUCAÇÃO**  
**UNIVERSIDADE FEDERAL DO PIAUÍ**  
**CAMPUS UNIVERSITÁRIO SENADOR HELVÍDIO N. DE BARROS**

Rua Cícero Duarte, nº. 905 - Bairro Junco-64.607-670-Picos-PI.  
Fone: (89) 3422-4200/3422-4389



	<p>Universidade Aberta do SUS, UNA-SUS, Brasil.</p> <ul style="list-style-type: none"><li>● <b>ARTEMIZIA FRANCISCA DE SOUSA</b><ol style="list-style-type: none"><li>1. Doutorado em Nutrição em Saúde Pública Dinter UFPI/USP</li><li>2. 1º Curso On line de Interpretação de Exames Laboratoriais e Suplementação N. (Carga horária: 6h). Associação Alagoana de Nutrição, AAN, Brasil.</li><li>3. Nutrindo meu bebê: curso online de introdução alimentar. (Carga horária: 4h). Bebê da Nutri, BN, Brasil.</li><li>4. Mendeley para a Fiocruz. Elsevier B.V., ELSEVIER, Holanda.</li><li>5. Scopus para a Fiocruz. Elsevier B.V., ELSEVIER, Holanda.</li><li>6. PROTOCOLOS DE MANEJO CLÍNICO DO CORONAVÍRUS (COVID-19). Universidade Federal de Santa Catarina, UFSC, Brasil.</li><li>7. Curso de Aleitamento Materno da Sociedade Brasileira de Pediatria. (Carga horária: 30h). Sociedade Brasileira de Pediatria, SBP, Brasil.</li></ol></li><li>● <b>DANILLA MICHELLE COSTA E SILVA</b><ol style="list-style-type: none"><li>1. Doutorado em Nutrição em Saúde Pública Dinter UFPI/USP</li></ol></li><li>● <b>JULIANNE VIANA FREIRE PORTELA</b><ol style="list-style-type: none"><li>1. Doutorado em BIOTECNOLOGIA-RENORBIO. Universidade Federal do Piauí, UFPI, Brasil.</li><li>2. Webinário de Extração de Gordura - Principais métodos. (Carga horária: 4h). BUCHI, BUCHI, Brasil.</li></ol></li></ul>
--	---



	<ul style="list-style-type: none"><li>● <b>REGINA MÁRCIA SOARES CAVALCANTE</b><ol style="list-style-type: none"><li>1. Doutorado do Programa de Pós-Graduação em Alimentos e Nutrição (PPGAN) Universidade Federal do Piauí, UFPI, Brasil.</li></ol></li></ul>
PUBLICAÇÕES – ARTIGOS E LIVROS	<ul style="list-style-type: none"><li>● <b>ARDILLES JUAN CARLOS ALVES DOS SANTOS</b> <b>ARTIGOS:</b><ol style="list-style-type: none"><li>1. <b>DOS SANTOS, ARDILLES JUAN CARLOS ALVES</b>; DA SILVA BARROS, BÁRBARA RAFAELA ; DE SOUZA AGUIAR, LETHÍCIA MARIA ; DE SIQUEIRA PATRIOTA, LEYDIANNE LEITE ; DE ALBUQUERQUE LIMA, THÂMARAH ; ZINGALI, RUSSOLINA BENEDETA ; PAIVA, PATRÍCIA MARIA GUEDES ; NAPOLEÃO, THIAGO HENRIQUE ; DE MELO, CRISTIANE MOUTINHO LAGOS ; PONTUAL, EMMANUEL VIANA . Schinus terebinthifolia leaf lectin (SteLL) is an immunomodulatory agent by altering cytokine release by mice splenocytes. 3 Biotech, v. 10, p. 144, 2020.</li><li>2. LIMA, MARIANA NATHÁLIA GOMES DE ; XAVIER, JOSÉ EMERSON ; MIGUEL, RAFAEL DANYLLO DA SILVA ; <b>SANTOS, ARDILLES JUAN CARLOS ALVES DOS</b> ; SANTOS, JULIANA RAMOS DOS ; SANTOS, LUANA GABRIELLE TAVARES DOS ; AMANAJÁS JÚNIOR, FRANCISCO CARLOS DE AGUIAR ; OLIVEIRA, LISIANE DOS SANTOS . Histomorfometric Analysis of Duodenum of Rats Submitted to Food Stress. Brazilian Journal of Health Review, v. 3, p. 9747-9761, 2020.</li><li>3. MIGUEL, RAFAEL DANYLLO DA SILVA ; XAVIER, JOSÉ EMERSON ; BORGES, FERNANDA DARYELLA DA SILVA ; SANTOS, IAGO ALVES MIRANDA ; LIMA, MARIANA NATHÁLIA GOMES DE ; SILVA, RUAN VICTOR ALVES DA ; MESQUITA, RODRIGO DA ROSA ; SILVA, ANGELO GABRIEL ROSENO DA ; <b>SANTOS, ARDILLES JUAN CARLOS ALVES DOS</b> ; AGUIAR JÚNIOR, FRANCISCO CARLOS AMANAJÁS DE ; SOUZA, SANDRA LOPES DE ; OLIVEIRA, LISIANE DOS SANTOS . Effects of chronic food stress on morphometry and expression of nuclear organizing regions in the adult rats hippocampus Chronic food stress on morphometry and expression of agnor in the rats hippocampus. Brazilian</li></ol></li></ul>





Journal of Health Review, v. 3, p. 10677-10688, 2020.

4. XAVIER, JOSÉ EMERSON ; MIGUEL, RAFAEL DANYLLO DA SILVA ; SANTOS, **ARDILLES JUAN CARLOS ALVES DOS** ; LIMA, MARIANA NATHÁLIA GOMES DE ; SILVA, RUAN VICTOR ALVES DA ; SANTOS, IRIS NATANIELY CAVALCANTE DOS ; MAIA, CARINA SCANONI ; TENÓRIO, FERNANDA DAS CHAGAS ÂNGELO MENDES ; AGUIAR JÚNIOR, FRANCISCO CARLOS AMANAJÁS DE ; SOUZA, SANDRA LOPES DE ; OLIVEIRA, LISIANE DOS SANTOS ; MEDEIROS, JULIANA PINTO DE . Estudos morfológico e morfométrico do coração e da artéria aorta em ratos adultos desmamados precocemente. Brazilian Journal of Health Review, v. 3, p. 10696-10711, 2020.

- **ANDREA GOMES SANTANA DE MELO**

**CAPÍTULO DE LIVRO:**

1. BRITO, R. C.; FRANCA, M. C.M ; VIEIRA, R. C. S. ; BORGES, A. C. N. ; DUARTE, E. C. P. S.; **MELO, A. G. S.** Alimentação saudável- aprendendo de forma lúdica: relato de experiência de ação educativa com pré-escolares. In: FREITAS, G.B.L. (Org.). Pediatría? Experiências Profissionais e Relatos de Casos. 1 ed.Curitiba: Editora Pasteur, 2020, v. 1, p. 350-358.
2. BARROS, A. A.; SOUSA, A. S.; CARVALHO, M. C.; CEDRO, N. C.; CARVALHO, T. N.; **MELO, A. G. S.** Abordagem lúdica em saúde: veículo educativo para o desenvolvimento infantil. In: FREITAS, G.B.L. (Org.). Pediatría? Experiências Profissionais e Relatos de Casos:. 1ed.Curitiba: Editora Pasteur, 2020, v. 1, p. 330-339.

- **ARTEMIZIA FRANCISCA DE SOUSA**

**ARTIGO ACEITO PARA PUBLICAÇÃO:**

1. [SOUSA, A. F.](#); [RONDÓ, PATRÍCIA HELEN CARVALHO](#) ; CLARO, M. L. . TRIAGEM DO DESENVOLVIMENTO NEUROPSICOMOTOR E SOCIOEMOCIONAL EM CRIANÇAS MENORES DE 24 MESES NA REGIÃO DO SEMIÁRIDO BRASILEIRO. REVISTA PAULISTA



**MINISTÉRIO DA EDUCAÇÃO**  
**UNIVERSIDADE FEDERAL DO PIAUÍ**  
**CAMPUS UNIVERSITÁRIO SENADOR HELVÍDIO N. DE BARROS**

Rua Cícero Duarte, nº. 905 - Bairro Junco-64.607-670-Picos-PI.  
Fone: (89) 3422-4200/3422-4389



DE PEDIATRIA (ONLINE).

**CAPÍTULO DE LIVRO:**

1. ARAUJO, I. S.; **SOUSA, A. F.**; SOUSA, P. V. L.; ARRAES, L. C.; SOUSA, R. R.; DUARTE, E. C. P. S. Intercorrências mamárias e sua relação com o desmame precoce. *Pediatria - experiências profissionais e relatos de caso*. 1 ed. Irati: Editora Pasteur, 2020, v. 1, p. 424-442.
2. **SOUSA, A. F.**; SILVA, D. M. C. E. ; SOUSA, A. P. M.; CIRINO, I. P.; GOMES, S. A. B. Alimentação Complementar: Avanços e Desafios. In: Ana Roberta Vilarouca da Silva; Luisa Helena de Oliveira Lima; Ana Larissa Gomes Machado. (Org.). *Os desafios do cuidado em saúde*. 1 ed. Curitiba: Appris, 2020, v. , p. 29-42.

● **DANILLA MICHELLE COSTA E SILVA**

**ARTIGOS:**

1. BORGES, FRANCISCA VANESSA ROCHA ; GOMES, MÔNICA CARVALHO ; SILVA, ELIAKIM AURELIANO DA ; NASCIMENTO, LEIDINAR CARDOSO ; MACEDO, RIVALDO DA COSTA ; PEREIRA, ANTONIA CHARLIENE DA SILVA ; CAVALCANTE, MARIA TAIANY GOMES ; **SILVA, DANILLA MICHELLE COSTA E** ; OLIVEIRA, ROUSLANNY KELLY CIPRIANO DE ; PEREIRA-FREIRE, JOILANE ALVES . Birth weight influence and maternal nutritional status in student?s body composition. *Research, Society and Development*, v. 9, p. 100963403, 2020.

**CAPÍTULO DE LIVRO:**

1. NOGUEIRA, N. N.; **SILVA, DANILLA MICHELLE COSTA E**. Ácido Fólico. In: Cristiane Cominetti; Silvia Maria Franciscato Cozzolino. (Org.). *Bases bioquímicas e fisiológicas da nutrição: nas diferentes fases da vida, na saúde e na doença*. 2 ed. Barueri: SP: Manole, 2020, v. , p. 526-540.



2. NOGUEIRA, N. N.; **SILVA, DANILLA MICHELLE COSTA E** ; LIMA, G. S. P. ; CAVALCANTE, R. M. S. . Alimentação na gestação e na lactação. In: Cristiane Cominetti, Silvia Maria Franciscato Cozzolino. (Org.). Bases bioquímicas e fisiológicas da nutrição: nas diferentes fases da vida, na saúde e na doença. 2ed.Barueri: SP: Manole, 2020, v. , p. 743-781.

- **IANA BANTIM FELÍCIO CALOU**

**ARTIGOS:**

1. ALMEIDA MOREIRA LEAL, LUZIA KALYNE ; LIMA, LUDMILA ARAÚJO ; ALEXANDRE DE AQUINO, PEDRO EVERSON ; COSTA DE SOUSA, JOÃO ANTÔNIO ; JATAÍ GADELHA, CARLOS VINICIUS ; **FELÍCIO CALOU, IANA BANTIM** ; PEREIRA LOPES, MARIA JANICE ; VIANA LIMA, FRANCISCO ARNALDO ; TAVARES NEVES, KELLY ROSE ; MATOS DE ANDRADE, GEANNE ; SOCORRO DE BARROS VIANA, GLAUCE . Vitamin D (VD3) antioxidative and anti-inflammatory activities: Peripheral and central effects. EUROPEAN JOURNAL OF PHARMACOLOGY, v. 879, p. 173099, 2020.

- **JOILANE ALVES PEREIRA FREIRE**

**ARTIGOS:**

1. SHIRLEY, MEGHAN K.; **ALVES PEREIRA-FREIRE, JOILANE**; DE MACÊDO GONÇALVES FROTA, KAROLINE; OLIVEIRA LEMOS, JESUANA; WELLS, JONATHAN C.K.; ARNAUD ROSAL LOPES RODRIGUES, LAYS; MONTELES NASCIMENTO, LARISSE; QUEIROZ RIBEIRO, VALDENIR; DE CARVALHO RONDÓ, PATRÍCIA HELEN . Evaluation of neck circumference as a predictor of elevated cardiometabolic risk outcomes in 5-8-year-old Brazilian children. Child and Adolescent Obesity, v. 3, p. 1-19, 2020.
2. CAVALCANTE, EUDÂNIA VIEIRA DA SILVA ; SILVA, TAMIRES DE MORAIS ; Figueiredo, Maria Clara Feijó de ; NASCIMENTO, JOÃO MATHEUS FERREIRA DO ; Medeiros, Stella Regina Arcanjo ; OLIVEIRA, ANDRESSA SUELLY SATURNINO DE ; ALMEIDA, ANTONIA AMANDA CARDOSO DE ; CARVALHO, RUSBENE BRUNO



**MINISTÉRIO DA EDUCAÇÃO**  
**UNIVERSIDADE FEDERAL DO PIAUÍ**  
**CAMPUS UNIVERSITÁRIO SENADOR HELVÍDIO N. DE BARROS**

Rua Cícero Duarte, nº. 905 - Bairro Junco-64.607-670-Picos-PI.  
Fone: (89) 3422-4200/3422-4389



FONSECA DE ; **PEREIRA-FREIRE, Joilane Alves** . Benefícios das catequinas do chá verde no controle do Diabetes Mellitus tipo 2: uma revisão integrativa. RESEARCH, SOCIETY AND DEVELOPMENT, v. 9, p. 1-6, 2020.

3. Figueiredo, Maria Clara Feijó de ; NASCIMENTO, JOÃO MATHEUS FERREIRA DO ; Araújo, Danielle Silva ; SILVA, TAMIRIS RAMOS ; Barros, Francisco Douglas Dias ; Moura, Flávia Vitória Pereira de ; OLIVEIRA, EMYLE HERRANA SERAFIM DE ; NOBRE, TALINE ALVES ; SOUSA, ATHANARA ALVES DE ; Bezerra, Francisco das Chagas Leal ; OLIVEIRA, GEORGE LAYLSON DA SILVA ; **PEREIRA-FREIRE, Joilane Alves** . O impacto do excesso de peso nas complicações clínicas causadas pela COVID-19: Uma revisão sistemática. RESEARCH, SOCIETY AND DEVELOPMENT, v. 9, p. 693974791, 2020.
4. SILVA ARAÚJO, DANIELLE; ALMEIDA DE SOUSA, ISADORA; MARIA DIAS CARVALHO PAES, JÚLIA; GONÇALVES PALHA DO NASCIMENTO, GIOVANNA; LORENA FERRAZ DE SOUSA RODRIGUES, RAYSSA; MOURA DA CRUZ, RITA DE CÁSSIA; DE MOURA SANTOS, DÉBORA; BARBOSA DOS REIS, MAGEANY ; ALMONDES JAQUES, ALINE ; SANTOS LIMA CRUZ, SERY NEELY ; VILAROUCA DA SILVA, ANA ROBERTA ; LOURDES LIMA BATISTA MAIA, VERÔNICA ; **ALVES PEREIRA-FREIRE, JOILANE** . Atenção à Saúde da Mulher no Pré-Natal e Puerpério em tempos de COVID-19: uma revisão descritiva. RESEARCH, SOCIETY AND DEVELOPMENT, v. 9, p. e944997644, 2020.

**LIVROS PUBLICADOS/ORGANIZADOS OU EDIÇÕES**

1. FERREIRA, P. M. P.; FREIRE, J. A. P.; Freire, Joilane Alves Pereira. Aspectos translacionais da toxicodinâmica de aditivos alimentares [recurso eletrônico] / Organizadores Paulo Michel Pinheiro Ferreira, Joilane Alves Pereira Freire. ? Ponta Grossa, PR: Atena, 2020. 1. ed. Ponta Grossa PR: Atena Editora, 2020. v. 1. 159p .

● **JULIANNE VIANA FREIRE PORTELA**



#### ARTIGOS:

1. BORGES, ANA CLARA DO NASCIMENTO; BEZERRA, JULIANA BARROS; ALENCAR, VICTÓRIA YSSIS CASTRO; SILVA, KEYLLA DE ARAÚJO; COSTA, ANA ADÉLYA ALVES ; OLIVEIRA, BEATRIZ GABRIELLE SILVA; COSTA, ALEXIA LINS; **PORTELA, JULIANNE VIANA FREIRE**; BEZERRA, FRANCISCO DAS CHAGAS LEAL . Vitamina D interligada à hipertensão arterial. RESEARCH, SOCIETY AND DEVELOPMENT, v. 9, p. 110911691, 2020.

#### LIVROS PUBLICADOS/ORGANIZADOS OU EDIÇÕES

1. Oliveira, Victor Alves de (Org.) ; Oliveira, Victor Alves de (Org.) ; Barros, Nara Vanessa dos Anjos (Org.) ; Medeiros, Stella Regina Arcanjo (Org.) ; Sousa, Ana Cibele Pereira (Org.) ; Oliveira, Emyle Horrana Serafim de (Org.) ; Figueiredo, Maria Clara Feijó de (Org.) ; Nascimento, João Matheus Ferreira do (Org.) ; Freire, Joilane Alves Pereira (Org.) ; **PORTELA, JULIANNE VIANA FREIRE (Org.)** ; Melo, Stéfany Rodrigues de Sousa (Org.). A bioprospecção em tecnologia de alimentos: desenvolvimento de produtos alimentícios. 1. ed. Even3 Publicações, 2020.

#### CAPÍTULO DE LIVRO

1. LIMA, D. O. ; CARVALHO, A. I. L.; ANTAO, J. M. B.; SANTOS, K. E. ; **PORTELA, J. V. F.** POTENCIAL NUTRICIONAL, TERAPÊUTICO E ATIVIDADE BIOLÓGICA DA FOLHA DE MORINGA OLEIFERA: UMA PROSPECÇÃO CIENTÍFICA. In: Oliveira, Emyle Horrana Serafim de; Nascimento, João Matheus Ferreira do; Pereira-Freire, Joilane Alves; Portela, Juliane Viana Freire. V.; Figueiredo, Maria Clara Feijó de; Barros, Nara Vanessa dos Anjos; Medeiros, Stella Regina Arc. (Org.). BIOPROSPECÇÃO EM TECNOLOGIA DE ALIMENTOS: desenvolvimento de produtos alimentícios. 1ed: Even3 Publicações, 2020, p. 61-69.



• **NARA VANESSA DOS ANJOS BARROS**

**ARTIGOS:**

1. **BARROS, N. V. A.**; ABREU, B. B. ; SILVA, D. T. S. ; SOARES, A. K. O. ; ROCHA, M. M. ; MOREIRA-ARAÚJO, R. S. R. . Identification and Quantification of Phenolic Compounds in Grains of Biofortified Cowpea Cultivars, Before and After Cooking. CURRENT NUTRITION AND FOOD SCIENCE, v. 16, p. 105-113, 2020.
2. OLIVEIRA, A. P. ; SOARES, I. F. ; ARAUJO, M. C. ; **BARROS, N. V. A.** . Análise Comparativa de Rótulos de Alimentos Tradicionais, Diet e Ligth. REVISTA ELETRÔNICA - NUTRIÇÃO EM PAUTA, v. 1, p. 30-34, 2020.
3. COSTA, L. P.; ROCHA, R. E. ; OLIVEIRA, E. S.; **BARROS, N. V. A.**; CAVALCANTE, R. M. S.; SANTOS, G. M.; OLIVEIRA, J. M. S.; SOUSA, P. V. L. Análise de cardápio e das condições físico-estruturais de Unidades de Alimentação e Nutrição de penitenciárias. RESEARCH, SOCIETY AND DEVELOPMENT, v. 9, p. 126973980, 2020.
4. ANDRADE, J. K. S.; FERREIRA, M. G. Q. L.; OLIVEIRA, E. H. S.; SILVA, E. A.; NEGREIROS, H. A.; SANTOS, G. M.; **BARROS, N. V. A.**; CAVALCANTE, R. M. S.; OLIVEIRA, J. M. S.; RIOS, M. J. B. L.; COSTA, C. M.; BRITO, M. M.; SOUSA, P. V. L. . Qualidade microbiológica de polpas de açaí comercializadas em um estado do nordeste brasileiro. Brazilian Journal of Development, v. 6, p. 12215-12227, 2020.
5. SOUSA, F. C. D. A.; MOREIRA, L. R. S.; OLIVEIRA, J. M. S.; BRITO, M. M.; **BARROS, N. V. A.** ; SANTOS, G. M. ; ABREU, B. B. ; SOUSA, P. V. L. . Verificação de corantes por meio da rotulagem de alimentos destinados ao público infantil. RESEARCH, SOCIETY AND DEVELOPMENT, v. 9, p. 1, 2020.
6. OLIVEIRA, THAYSE WILMA NOGUEIRA DE; DAMASCENO, ANDRESSA NATHANNA CASTRO; OLIVEIRA, VICTOR ALVES DE ; SILVA, CHARLES EMANUEL DE OLIVEIRA ; OLIVEIRA, VIRLENY MARIA ALVES DE ; SILVA, RENATA KELLY DOS SANTOS E ; SOUSA, ATHANARA ALVES DE ; SOUSA, CLAUDIANE BATISTA



DE ; NEGREIROS, HELBER ALVES ; **BARROS, NARA VANESSA DOS ANJOS** ; SOUSA, JOÃO MARCELO DE CASTRO E ; SILVA, FELIPE CAVALCANTI CARNEIRO DA ; MEDEIROS, STELLA REGINA ARCANJO . Evaluation of the physical-chemical composition and hypoglycemic properties in biscuits produced with eggplant (*Solanum melongena* L.) and okra (*Abelmoschus esculentus* L. Moench). RESEARCH, SOCIETY AND DEVELOPMENT, v. 9, p. 41952712, 2020.

7. ALENCAR, V. Y. C.; LUCAS, Y. C. R.; LUNA, R. C. P.; **BARROS, N. V. A.**; CAVALCANTE, R. M. S.; SANTOS, G. M.; SOUSA, P. V. L. Análise da informação nutricional quanto ao teor de sódio e açúcar em produtos destinados ao público infantil. RESEARCH, SOCIETY AND DEVELOPMENT, v. 9, p. 1, 2020.
8. SILVA, D. L.; GONCALVES, M. A. F. M.; MELO, N. Q. C. ; SOUSA, P. V. L. ; SANTOS, G. M. ; **BARROS, N. V. A.** . Desenvolvimento e avaliação sensorial de doce de leite caprino. RESEARCH, SOCIETY AND DEVELOPMENT, v. 9, p. 1, 2020.

#### ARTIGOS ACEITOS PARA PUBLICAÇÃO

1. LIMA, V. H.; CAVALCANTE, V. A. ; ABREU, B. B. ; CAVALCANTE, R. M. S. ; MELO, N. Q. C. ; **BARROS, N. V. A.** . ESTRATÉGIAS DE PROMOÇÃO DA ALIMENTAÇÃO SAUDÁVEL PARA ESCOLARES DA REDE MUNICIPAL DA CIDADE DE PICOS. REVISTA BRASILEIRA DE OBESIDADE, NUTRIÇÃO E EMAGRECIMENTO, 2020.
2. ALVES, B. K. R. B. ; SANTOS, L. C. ; SOUSA, P. V. L. ; SANTOS, G. M. ; **BARROS, N. V. A.** . Prevalência de sinais e sintomas sugestivos de disbiose intestinal em acadêmicos de uma instituição de ensino superior. REVISTA BRASILEIRA DE OBESIDADE, NUTRIÇÃO E EMAGRECIMENTO, 2020.
3. OLIVEIRA, T. W. N.; DAMASCENO, A. N. C.; OLIVEIRA, V. A.; SILVA, C. E. O. ; **BARROS, N. V. A.**; MEDEIROS, M. M. L.; ARAUJO, I. M. S.; MEDEIROS, S. R. A. Caracterização físico-química e sensorial de biscoitos tipo cookie elaborados com farinha de berinjela (*solanum melongena* l.) E quiabo (*abelmoschus esculentus* l. Moench).. Brazilian Journal of Development,



2020.

4. MOREIRA, M. R. S.; SANTOS, F. L.; ABREU, B. B.; CAVALCANTE, R. M. S.; **BARROS, N. V. A.** Consumo de alimentos prebióticos e probióticos por praticantes de musculação em academias de um município no Nordeste brasileiro. RBNE - Revista Brasileira de Nutrição Esportiva, 2020.

● **RAFAELLA CRISTHINE PORDEUS LUNA**

**ARTIGOS:**

1. LISBOA, J. V. C.; RIBEIRO, M. R.; **LUNA, R. C. P.**; LIMA, R. P. A.; NASCIMENTO, R. A. F.; MONTEIRO, M. G. C.; LIMA, K. Q. F.; FECHINE, C. P. N. S.; OLIVEIRA, N. F. P.; PERSUHN, D. C.; VERAS, R. C.; GONCALVES, M. C. R.; LIMA, F. E. L.; SILVA, A. S.; DINIZ, A. S.; ALMEIDA, A. T. C.; MORAES, R. M.; VERLY JUNIOR, E. ; COSTA, M. J. C. Food intervention with folate reduces TNF-alpha and interleukin levels in overweight and obese women with the MTHFR C677T polymorphism: a randomized trial. Nutrients, v. 12, p. 1-18, 2020.
2. DINIZ, S. C. P. O. R.; SILVA, C. S. O. ; **LUNA, R. C. P.**; CHAVES, T. R.; MONTEIRO, M. G. C.; LIMA, K. Q. F.; LIMA, R. P. A.; OLIVEIRA, J. V. B.; SILVA, D. D. L.; OLIVEIRA, R. S.; SILVA, A. S.; GONCALVES, M. C. R.; DINIZ, A. S.; ALMEIDA, A. T. C.; MORAIS, R. M.; LIMA, R. T.; LIMA, F. E. L.; COSTA, M. J. C. Indices of Habitual Fatty Acid Intake in Pre-Diabetic and Normoglycemic Individuals: A Population-Based Study. BJSTR.2020.25.004262, v. 5, p. 19479-19486, 2020.

**ARTIGOS ACEITOS PARA PUBLICAÇÃO**

1. LIMA, K. Q. F.; **LUNA, R. C. P.** . Methylation of the MTHFR gene and blood glucose levels, alcohol and folate: A population-based study. GENETICS AND MOLECULAR RESEARCH, 2020.

**CAPÍTULOS DE LIVRO:**

1. COSTA, J. A.; SILVA, C. M.; ALENCAR, E. P. B.; FABRICIO, N. A.; **LUNA, R. C. P.** Cap.15.





**MINISTÉRIO DA EDUCAÇÃO**  
**UNIVERSIDADE FEDERAL DO PIAUÍ**  
**CAMPUS UNIVERSITÁRIO SENADOR HELVÍDIO N. DE BARROS**

Rua Cícero Duarte, nº. 905 - Bairro Junco-64.607-670-Picos-PI.  
Fone: (89) 3422-4200/3422-4389



- Evidências do efeito modulador do resveratrol sobre a via do fator de transcrição kappa beta (NK-KB) em processos inflamatórios cerebrais. ISBN 9788553005239. In: Giselle Medeiros da Costa One; Bárbara Lima Rocha. (Org.). Nutrição: tecnologia a serviço da saúde. 1ed. João Pessoa: Instituto Medeiros de Educação Avançada - IMEA, 2020, v. , p. 275-292.
2. COSTA, M. J. C.; DANTAS, A. H. G.; MELO, A. M. C. A.; NASCIMENTO, C. C. C. ; COSTA, F. E. C.; SOARES, G. S. F. ; **LUNA, R. C. P.** ; LIMA, R. P. A. ; LIMA, K. Q. F.; COSTA, T. I. L. R.; BOICO, V. F. Cap.1. Interpretação de Exames de Importância em Nutrição para Cardiopatias e/ou Hiperlipoproteinemias. ISBN13: 9788538810667. In: Maria José de Carvalho Costa; Raquel Patrícia Ataíde Lima. (Org.). Interpretação de exames bioquímicos para o Nutricionista 3ª edição. 3ed. Rio de Janeiro: Atheneu, 2020, v. , p. 1-.
  3. COSTA, M. J. C.; LIMA, R. P. A.; SILVA, C. C. M.; ARAUJO, E. V.; ARAÚJO, I. M. L.; ASSIS, I. C. A.; GONCALVES, M. C. R.; **LUNA, R. C. P.**; MONTEIRO, R. M. C.; OLIVEIRA, S. C. P.; OLIVEIRA, Y. ; LINS, T. R. Cap.2. Interpretação de Exames de Importância em Nutrição para Diabetes Mellitus. ISBN13: 9788538810667. In: Maria José de Carvalho Costa; Raquel Patrícia Ataíde Lima. (Org.). Interpretação de exames bioquímicos para o Nutricionista 3ª edição. 3ed. Rio de Janeiro: Atheneu, 2020, v. , p. 47-.
  4. COSTA, M. J. C.; LIMA, R. P. A.; **LUNA, R. C. P.**; OLIVEIRA, S. K. M.; SILVA, J. N. A. .Cap.7. Influência da Alimentação nos Valores Sanguíneos de Marcadores Inflamatórios. In: Maria José de Carvalho Costa; Raquel Patrícia Ataíde Lima. (Org.). Interpretação de exames bioquímicos para o Nutricionista 3ª edição. 3ed. Rio de Janeiro: Atheneu, 2020, v. , p. 235-.

● **REGINA MÁRCIA SOARES CAVALCANTE**

**ARTIGOS:**

1. ANDRADE, JÉSSICA KEILANE DA SILVA; FERREIRA, MARIA DAS GRAÇAS QUARESMA LIMA; OLIVEIRA, EMYLE HERRANA SERAFIM; SILVA, ELIAKIM AURELIANO; NEGREIROS, HELBER ALVES; SANTOS, GLEYSON MOURA; BARROS, NARA VANESSA DOS ANJOS; **CAVALCANTE, REGINA MÁRCIA SOARES**; OLIVEIRA, JOYCE MARIA DE SOUSA; RIOS, MAIARA JAIANNE BEZERRA LEAL; COSTA,



MINISTÉRIO DA EDUCAÇÃO  
UNIVERSIDADE FEDERAL DO PIAUÍ  
CAMPUS UNIVERSITÁRIO SENADOR HELVÍDIO N. DE BARROS

Rua Cícero Duarte, nº. 905 - Bairro Junco-64.607-670-Picos-PI.  
Fone: (89) 3422-4200/3422-4389



- CRISLANE DE MOURA; BRITO, MARILENE MAGALHÃES; SOUSA, PAULO VÍCTOR DE LIMA. Qualidade microbiológica de polpas de açaí comercializadas em um estado do nordeste brasileiro. *Brazilian Journal of Development*, v. 6, p. 12215-12227, 2020.
2. CARDOSO, E. N.; PINHEIRO, E. C. N. H.; MOREIRA-ARAUJO, R. S. R.; COSTA, N. Q.; **CAVALCANTE, R. M. S.**; BARROS, N. V. A. AÇÃO EDUCATIVA COM ÊNFASE EM ALIMENTOS FUNCIONAIS EM UM RESTAURANTE UNIVERSITÁRIO. *REVISTA BRASILEIRA DE OBESIDADE, NUTRIÇÃO E EMAGRECIMENTO*, v. 13, p. 652-660, 2020.
  3. COSTA, L. P.; ROCHA, R. E. ; OLIVEIRA, E. S.; BARROS, N. V. A.; **CAVALCANTE, REGINA MÁRCIA SOARES**; SANTOS, GM ; OLIVEIRA, JMS ; SOUSA, P. V. L. . Análise de cardápio e das condições físico-estruturais de Unidades de Alimentação e Nutrição de penitenciárias. *Research, Society and Development*, v. 9, p. e126973980, 2020.
  4. **CAVALCANTE, R. M. S.**; NOGUEIRA, N. N. A IMPORTÂNCIA DO ZINCO NA IMUNIDADE. *NUTRIÇÃO EM PAUTA*, v. 161, p. 5-10, 2020.
  5. **CAVALCANTE, R. M. S.**; LIMA, M. M.; PARENTE, J. M. L.; NOGUEIRA, N. N. O PAPEL DA MICROBIOTA NA ETIOLOGIA DAS DOENÇAS INFLAMATÓRIAS INTESTINAIS. *REVISTA BRASILEIRA DE OBESIDADE, NUTRIÇÃO E EMAGRECIMENTO*, v. 14, p. 498-510, 2020.
  6. **CAVALCANTE, R. M. S.**; LIMA, M. M.; PARENTE, J. M. L.; MOURA, M. S. B.; NOGUEIRA, N. N. Inflammatory Bowel Diseases and diet: an integrative review. *REVISTA DA ASSOCIAÇÃO MÉDICA BRASILEIRA*, v. 66, p. 1277-1282, 2020.
  7. **CAVALCANTE, REGINA MÁRCIA SOARES**; MOURA, MAYARA STOREL BESERRA DE ; BRAZ, DÉBORA CAVALCANTE ; NOGUEIRA, NADIR DO NASCIMENTO . Retocolite ulcerativa e citocinas: uma revisão da literatura. *RESEARCH, SOCIETY AND DEVELOPMENT*, v. 9, p. e314997145, 2020.
  8. **CAVALCANTE, REGINA MÁRCIA SOARES**; DANTAS, L. S. A.; VAZ, E. A. S. A.; NOGUEIRA, N. N. CIRCUNFERÊNCIA DO PESCOCO: MEDIDA ANTROPOMÉTRICA PROMISSORA NA AVALIAÇÃO NUTRICIONAL E DE RISCOS METABÓLICOS.



**MINISTÉRIO DA EDUCAÇÃO**  
**UNIVERSIDADE FEDERAL DO PIAUÍ**  
**CAMPUS UNIVERSITÁRIO SENADOR HELVÍDIO N. DE BARROS**

Rua Cícero Duarte, nº. 905 - Bairro Junco-64.607-670-Picos-PI.  
Fone: (89) 3422-4200/3422-4389



NUTRIÇÃO EM PAUTA, v. 28, p. 27-32, 2020.

9. **CAVALCANTE, REGINA MÁRCIA SOARES**; LIMA, F. C. B.; ARAUJO, S. M. I. . AVALIAÇÃO NUTRICIONAL E CONSUMO ALIMENTAR EM GESTANTES ATENDIDAS EM UNIDADES BÁSICAS DE SAÚDE. REVISTA ELETRÔNICA - NUTRIÇÃO EM PAUTA, v. 10, p. 29-35, 2020.
10. TORRES, KAROLINE DA SILVA; SALVADOR, GRACIELE DELMONDES; BATISTA, MARA CRISTINA CARVALHO; MENDES, ISLANNE LEAL; BATISTA, NADYA KELLY CARVALHO; AZEVEDO, MARGARETE ALMEIDA FREITAS DE; MACEDO, LÉLIA LILIANA BORGES DE SOUSA; **CAVALCANTE, REGINA MÁRCIA SOARES**; MOURA, MAYARA STOREL BESERRA DE. Suplementação individualizada de ferro e ácido fólico para gestantes adultas. RESEARCH, SOCIETY AND DEVELOPMENT, v. 9, p. e2819119740, 2020.
11. OLIVEIRA, FELLIPE BATISTA DE ; SANTOS, KALINE ELISA DOS ; BARROS, NARA VANESSA DOS ANJOS ; TEIXEIRA, SABRINA ALMONDES ; **SOARES CAVALCANTE, REGINA MÁRCIA**. Elaboração e avaliação de material educativo sobre alimentação saudável para gestantes. Revista de Extensão, v. 17, p. 18-33, 2020.
12. **CAVALCANTE, REGINA MÁRCIA SOARES**; MOURA, MAYARA STOREL BESERRA DE ; RODRIGUES, GILMARA PÉRES ; NOGUEIRA, NADIR DO NASCIMENTO . Estratégias de suplementação com zinco para adultos. RESEARCH, SOCIETY AND DEVELOPMENT, v. 9, p. e540986115, 2020.

**CAPÍTULOS DE LIVRO:**

1. N. DO N. NOGUEIRA; SILVA, D.M.C ; LIMA, G. S. P. ; **CAVALCANTE, R. M. S.** . Capítulo 36: Alimentação na gestação e na lactação. In: Silvia Maria Franciscato Cozzolino; Cristiane Cominetti. (Org.). BASES BIOQUÍMICAS E FISIOLÓGICAS DA NUTRIÇÃO. 1ed. Barueri - SP: MANOLE, 2020, v. 1, p. 743-781.
2. NOGUEIRA, N. N.; **CAVALCANTE, REGINA MÁRCIA SOARES**. CAPÍTULO 22: COLINA. In: SILVIA MARIA FRANCISCATO COZZOLINO. (Org.). BIODISPONIBILIDADE DE



NUTRIENTES. 2ed. SÃO PAULO: MANOLE, 2020, p. 332-343.

3. ANDRADE, J. K. S. FERREIRA, M. G. Q. L.; OLIVEIRA, E. H. S.; SILVA, E. A.; NEGREIROS, H. A.; SANTOS, GM; BARROS, N. V. A.; **CAVALCANTE, REGINA MÁRCIA SOARES**; OLIVEIRA, JMS; RIOS, M. J. B. L.; COSTA CM; BRITO, M. M.; SOUSA, P. V. L. . QUALIDADE MICROBIOLÓGICA DE POLPAS DE AÇAÍ COMERCIALIZADAS EM UM ESTADO DO NORDESTE BRASILEIRO. In: Edilson Antonio Catapan. (Org.). As ciências agrárias e seus impactos na sociedade. 1ed.São Jose dos Pinhais: , 2020, v. 3, p. 231-242.

- **STELLA REGINA ARCANJO MEDEIROS**

**ARTIGOS:**

1. **MEDEIROS, STELLA REGINA ARCANJO**; OLIVEIRA, VICTOR ALVES DE ; OLIVEIRA, AMANDA MAZZA CRUZ DE ; ARAUJO, MARJORY LIMA HOLANDA ; FEITOSA, JUDITH PESSOA DE ANDRADE ; PAULA, REGINA CELIA MONTEIRO DE ; SOUSA, FELIPE DOMINGOS DE ; MOREIRA, ANA CRISTINA DE OLIVEIRA MONTEIRO ; BESERRA, FREDERICO JOSÉ ; MOREIRA, RENATO DE AZEVEDO . Caesalpinia pulcherrima seed galactomannan on rheological properties of dairy desserts. CIÊNCIA RURAL, v. 50, p. 1-13, 2020.
2. OLIVEIRA, THAYSE WILMA NOGUEIRA DE ; DAMASCENO, ANDRESSA NATHANNA CASTRO ; OLIVEIRA, VICTOR ALVES DE ; SILVA, CHARLES EMANUEL DE OLIVEIRA ; OLIVEIRA, VIRLENY MARIA ALVES DE ; SILVA, RENATA KELLY DOS SANTOS E ; SOUSA, ATHANARA ALVES DE ; SOUSA, CLAUDIANE BATISTA DE ; NEGREIROS, HELBER ALVES ; BARROS, NARA VANESSA DOS ANJOS ; SOUSA, JOÃO MARCELO DE CASTRO E ; SILVA, FELIPE CAVALCANTI CARNEIRO DA ; **MEDEIROS, STELLA REGINA ARCANJO** . Evaluation of the physical-chemical composition and hypoglycemic properties in biscuits produced with eggplant (Solanum melongena L.) and okra (Abelmoschus esculentus L. Moench). RESEARCH, SOCIETY AND DEVELOPMENT, v. 9, p. 41952712, 2020.
3. FIGUEIREDO, MARIA CLARA FEIJÓ DE ; ARAÚJO, DANIELLE SILVA ; NASCIMENTO, JOÃO MATHEUS FERREIRA DO ; MOURA, FLÁVIA VITÓRIA PEREIRA DE ; SILVA, TAMIRIS RAMOS ; BARROS, FRANCISCO DOUGLAS DIAS ; **MEDEIROS, STELLA**



**MINISTÉRIO DA EDUCAÇÃO**  
**UNIVERSIDADE FEDERAL DO PIAUÍ**  
**CAMPUS UNIVERSITÁRIO SENADOR HELVÍDIO N. DE BARROS**

Rua Cícero Duarte, nº. 905 - Bairro Junco-64.607-670-Picos-PI.  
Fone: (89) 3422-4200/3422-4389



- REGINA ARCANJO** ; OLIVEIRA, VICTOR ALVES DE ; SOUSA, ANA CIBELE PEREIRA ; PEREIRA-FREIRE, JOILANE ALVES . Efeitos dos probióticos sobre a microbiota intestinal e metabolismo de idosos. RESEARCH, SOCIETY AND DEVELOPMENT, v. 9, p. 133942969, 2020.
4. OLIVEIRA, THAYSE WILMA NOGUEIRA ; DAMASCENO, ANDRESSA NATHANNA CASTRO ; OLIVEIRA, VICTOR ALVES ; SILVA, CHARLES EMANUEL DE OLIVEIRA ; BARROS, NARA VANESSA DOS SANTOS ; MEDEIROS, MÁRCIA MARIA LEAL ; ARAÚJO, IDILA MARIA DA SILVA ; **MEDEIROS, STELLA REGINA ARCANJO** . Caracterização físico-química e sensorial de biscoitos tipo cookie elaborados com farinha de berinjela (*solanum melongena* L.) E quiabo (*abelmoschus esculentus* L. Moench).. Brazilian Journal of Development, v. 6, p. 14259-14277, 2020.
5. COSTA, CRISTIANO SILVA DA ; PONTES, DORASILVIA FERREIRA ; **MEDEIROS, STELLA REGINA ARCANJO** ; OLIVEIRA, MARIA NILKA DE ; HERCULANO, LEILIANE DA FONSECA LIMA ; FIGUEIREDO, FRANCISCO CARDOSO ; MEDEIROS, MÁRCIA MARIA LEAL DE ; LEÃO, MARCOS VENÂNCES DE SOUZA . Caracterização e estabilidade oxidativa da farinha e óleo de linhaça marrom (*Linum usitatissimum* L.). RESEARCH, SOCIETY AND DEVELOPMENT, v. 9, p. e9179109439, 2020.
6. PONTES, DORASILVIA FERREIRA ; OLIVEIRA, MARIA NILKA DE ; HERCULANO, LEILIANE DA FONSECA LIMA ; COSTA, CRISTIANO SILVA DA ; **MEDEIROS, STELLA REGINA ARCANJO** ; VALERO-CASES, ESTEFANIA ; PEREZ, JOAQUIN JULIAN PASTOR ; FERNÁNDEZ, MARIA JOSÉ FRUTOS . Influência das mucilagens de sementes de chia (*Salvia hispanica* L.) e linhaça marrom (*Linum usitatissimum* L.) na qualidade tecnológica de pães. RESEARCH, SOCIETY AND DEVELOPMENT, v. 9, p. e6469108924, 2020.
7. CRUZ DE OLIVEIRA, AMANDA MAZZA ; SOUSA, PALOMA VASCONCELOS ; ALVES, ANA ALINE SOUSA ; **MEDEIROS, STELLA REGINA ARCANJO** ; MENDONÇA, MARIA JACQUELINE DO NASCIMENTO . ADEQUAÇÃO DE SERVIÇOS DE ALIMENTAÇÃO ÀS BOAS PRÁTICAS DE FABRICAÇÃO. REVISTA CONEXÕES - CIÊNCIA E TECNOLOGIA, v. 14, p. 30, 2020.



**MINISTÉRIO DA EDUCAÇÃO**  
**UNIVERSIDADE FEDERAL DO PIAUÍ**  
**CAMPUS UNIVERSITÁRIO SENADOR HELVÍDIO N. DE BARROS**

Rua Cícero Duarte, nº. 905 - Bairro Junco-64.607-670-Picos-PI.  
Fone: (89) 3422-4200/3422-4389



8. CAVALCANTE, EUDÂNIA VIEIRA DA SILVA ; SILVA, TAMIRES DE MORAIS ; FIGUEIREDO, MARIA CLARA FEIJÓ DE ; NASCIMENTO, JOÃO MATHEUS FERREIRA DO ; **MEDEIROS, STELLA REGINA ARCANJO** ; OLIVEIRA, ANDRESSA SUELLY SATURNINO DE ; ALMEIDA, ANTONIA AMANDA CARDOSO DE ; CARVALHO, RUSBENE BRUNO FONSECA DE ; PEREIRA-FREIRE, JOILANE ALVES . Benefícios das catequinas do chá verde no controle do Diabetes Mellitus tipo 2: uma revisão integrativa. RESEARCH, SOCIETY AND DEVELOPMENT, v. 9, p. 02-18, 2020.

**CAPÍTULOS DE LIVRO:**

1. NUNES, N. M. F.; PEREIRA-FREIRE, J. A.; **MEDEIROS, A. R. S.**; TEXEIRA, S. A.; FERREIRA, P. M. P. Aspectos translacionais da toxicodinâmica de aditivos alimentares. In: Paulo Michel Pinheiro Ferreira, Joilane Alves Pereira Freire. (Org.). Aditivos alimentares: aspectos gerais e regulamentação. 1ed. Ponta Grossa-PR: Atena Editora, 2020, v. 1, p. 1-15.
2. Sousa, Paula Adrienne Braga de; Sousa, Cristiana Braga de; **MEDEIROS, STELLA REGINA ARCANJO**. A INSERÇÃO DO PROFISSIONAL NUTRICIONISTA NA ESTRATÉGIA DE SAÚDE DA FAMÍLIA. Nutrição, Análise e Controle de Qualidade de Alimentos. 1ed.: Atena Editora, 2020, v. , p. 146-160.
3. PEREIRA-FREIRE, J. A.; SOUSA, A. C. P.; LUNA, R. C. P.; RIBEIRO, F. M. C.; **MEDEIROS, A. R. S.** Aplicações tecnológicas de bioaditivos alimentares e efeitos sobre fatores de transcrição gênica. In: Paulo Michel Pinheiro Ferreira, Joilane Alves Pereira Freire.. (Org.). Aspectos translacionais da toxicodinâmica de aditivos alimentares. 1ed.Ponta Grossa-PR: Atena Editora, 2020, v. 1, p. 16-32.

● **THEÍDES BATISTA CARNEIRO**

**ARTIGO:**

1. DE BRITO, TARCISIO VIEIRA ; JÚNIOR, GENILSON JOSÉ DIAS ; DA CRUZ JÚNIOR, JOSÉ SIMIÃO ; SILVA, RENAN OLIVEIRA ; DA SILVA MONTEIRO, CARLOS EDUARDO ;



**MINISTÉRIO DA EDUCAÇÃO**  
**UNIVERSIDADE FEDERAL DO PIAUÍ**  
**CAMPUS UNIVERSITÁRIO SENADOR HELVÍDIO N. DE BARROS**

Rua Cícero Duarte, nº. 905 - Bairro Junco-64.607-670-Picos-PI.  
Fone: (89) 3422-4200/3422-4389



	<p>FRANCO, ALVARO XAVIER ; VASCONCELOS, DANIEL FERNANDO PEREIRA ; DE OLIVEIRA, JEFFERSON SOARES ; DA SILVA COSTA, DEIZIANE VIANA ; <b>CARNEIRO, THEIDES BATISTA</b> ; GOMES DUARTE, ANTONIELLA SOUZA ; DE SOUZA, MARCELLUS HENRIQUE LOIOLA PONTE ; SOARES, PEDRO MARCOS GOMES ; BARBOSA, ANDRÉ LUIZ DOS REIS . Gabapentin attenuates intestinal inflammation: Role of PPAR-gamma receptor. EUROPEAN JOURNAL OF PHARMACOLOGY, v. 873, p. 172974, 2020.</p>
<b>PARTICIPAÇÕES EM EVENTOS</b>	<ul style="list-style-type: none"><li>● <b>ARDILLES JUAN CARLOS ALVES DOS SANTOS</b><ol style="list-style-type: none"><li>1. Encontro Interprofissional de Experiências em Saúde Coletiva. 2020. (Encontro).</li><li>2. I Congresso Online de Anatomia da Sociedade de Anatomia do Estado do Rio de Janeiro - SAERJ Es. 2020. (Congresso).</li><li>3. II Congresso de Saúde Coletiva da UFPR. 2020. (Congresso).</li><li>4. I Seminário Desafios da Docência no Século XXI. 2020. (Seminário).</li></ol></li> <li>● <b>ANDREA GOMES SANTANA DE MELO</b><ol style="list-style-type: none"><li>1. China e Brasil: Existem Semelhanças?. 2020. (Encontro).</li><li>2. Condições na COVID 19 para a reabertura. 2020. (Encontro).</li><li>3. Congresso de educação da GEN - o novo normal do ensino superior. 2020. (Congresso).</li><li>4. Congresso Internacional um novo tempo na educação. 2020. (Congresso).</li><li>5. Economia Brasileira e seus desafios recentes. 2020. (Encontro).</li><li>6. Economia Empresarial para a reabertura dos Negócios. 2020. (Outra).</li><li>7. Gestão Pública na COVID 19. 2020. (Encontro).</li><li>8. I Conferência de Nutrição online do Brasil. 2020. (Congresso).</li><li>9. III SEMINÁRIO DE AGROECOLOGIA E II SEMINÁRIO DE EDUCAÇÃO DO CAMPO DO</li></ol></li></ul>



**MINISTÉRIO DA EDUCAÇÃO**  
**UNIVERSIDADE FEDERAL DO PIAUÍ**  
**CAMPUS UNIVERSITÁRIO SENADOR HELVÍDIO N. DE BARROS**

Rua Cícero Duarte, nº. 905 - Bairro Junco-64.607-670-Picos-PI.  
Fone: (89) 3422-4200/3422-4389



	<p>IFPE. 2020. (Seminário).</p> <ol style="list-style-type: none"><li>10. III Seminário sobre o PNAE nas instituições da RedeFederal de EPCT. 2020. (Seminário).</li><li>11. Inovação e Economia Circular. 2020. (Encontro).</li><li>12. IV Seminário Nacional do Instituto Caio Prado Júnior. 2020. (Seminário).</li><li>13. Seminário Desafios da decência no século XXI - uso de tecnologias digitais de comunicação e possibilidade de aprendizagem tais. 2020. (Seminário).</li><li>14. Seminário Economia no pós Covid-19: Perspectivas e protocolos para a retomada das atividades. 2020. (Seminário).</li><li>15. Sistema de educação e saúde no período pós-Covid 19: critérios de retomada das atividades e da convivência social". 2020. (Outra).</li><li>16. Sobre Vivência em Tempos de Covid". 2020. (Outra).</li><li>17. Sua empresa está preparada para a próxima crise?. 2020. (Outra).</li><li>18. Transformação dos Negócios em Digitais. 2020. (Outra).</li><li>19. Varejo alagoano: desafios e sobrevivência. 2020. (Encontro).</li><li>20. Webinar de Enfermagem da UNISULMA. 2020. (Seminário).</li><li>21. Webinário do Sintiefal - ??Educação pública: pilar da democracia. 2020. (Seminário).</li><li>22. XP Expert 2020. 2020. (Seminário).</li></ol> <p>● <b>ARTEMIZIA FRANCISCA DE SOUSA</b></p> <ol style="list-style-type: none"><li>1. 11º Webinar FSP-USP: Saúde da mulher e mortalidade materna em tempos de COVID- 19. 2020. (Outra).</li><li>2. 12 ° Webinar FSP-USP - Idosos e a pandemia do Covid-19 no Brasil: O que fazer para evitarmos um geronticídio? 2020. (Outra).</li><li>3. 14 ° Webinar FSP-USP: Amazonas na pandemia: olhares cruzados desde a antropologia. 2020. (Outra).</li></ol>
--	---





**MINISTÉRIO DA EDUCAÇÃO**  
**UNIVERSIDADE FEDERAL DO PIAUÍ**  
**CAMPUS UNIVERSITÁRIO SENADOR HELVÍDIO N. DE BARROS**

Rua Cícero Duarte, nº. 905 - Bairro Junco-64.607-670-Picos-PI.  
Fone: (89) 3422-4200/3422-4389



4. 15 ° Webinar FSP-USP - COVID-19: reflexos nos resíduos domiciliares e de saúde em tempos de pandemia. 2020. (Outra).
5. 16° Webinar FSP/USP: Desafios do aleitamento materno e da alimentação infantil no contexto de pandemia. 2020. (Outra).
6. 17° Webinar FSP/USP: Povos Indígenas no estado de São Paulo: invisibilidades e vulnerabilidades diante da pandemia da COVID-19. 2020. (Outra).
7. 19° Webinar FSP/USP: Violências entre os idosos. 2020. (Outra).
8. 20 ° Webinar FSP-USP - Covid-19, acesso à água e saneamento. 2020. (Outra).
9. 23 ° Webinar FSP/USP - Controle do câncer no contexto da pandemia da COVID-19. 2020. (Outra).
10. 25 ° Webinar FSP/USP - Como o SUS na região de Araraquara tem cuidado das pessoas e qual a contribuição da Universidade? 2020. (Outra).
11. 26 ° Webinar FSP/USP - A experiência dos bacharéis em saúde pública formados pela FSP- USP no enfrentamento da pandemia da COVID-19. 2020. (Outra).
12. 27 ° webinar FSP-USP - Jornada Universitária da Saúde: a graduação e a extensão universitária na formação interdisciplinar em saúde. 2020. (Outra).
13. 28 ° webinar FSP-USP - Obesidade e estigma: implicações na produção e difusão do conhecimento em saúde pública. 2020. (Outra).
14. 32° webinar FSP-USP Docência durante a pandemia: tempos estranhos e/ou momentos de descobertas? 2020. (Outra).
15. 9° Webinar FSP-USP: Saúde Infantil no Brasil em tempos de COVID-19. 2020. (Outra).
16. Ciclo de Palestras Alimentação Escolar e Agricultura Familiar: Perspectivas e Desafios. 2020. (Outra).
17. I Congresso de Saúde Pública (Online). 2020. (Congresso).
18. III Congresso Virtual de Aleitamento Materno. 2020. (Congresso).
19. II SEMINÁRIO INTERNACIONAL DE ENFERMAGEM. 2020. (Seminário).
20. IV Congresso Regional de Saúde Coletiva, I Simpósio Internacional de Ciência, Saúde e



**MINISTÉRIO DA EDUCAÇÃO**  
**UNIVERSIDADE FEDERAL DO PIAUÍ**  
**CAMPUS UNIVERSITÁRIO SENADOR HELVÍDIO N. DE BARROS**

Rua Cícero Duarte, nº. 905 - Bairro Junco-64.607-670-Picos-PI.  
Fone: (89) 3422-4200/3422-4389



	<p>Sociedade. Interprofissionalidade na saúde pública. 2020. (Congresso).</p> <ol style="list-style-type: none"><li>21. I SEMINÁRIO DESAFIOS DA DOCÊNCIA NO SÉCULO XXI: USO DE TECNOLOGIAS DIGITAIS DE INFORMAÇÃO E COMUNICAÇÃO E POSSIBILIDADES DE APRENDIZAGEM. 2020. (Seminário).</li><li>22. Palestra: Como a renda pode afetar a qualidade da alimentação. 2020. (Outra).</li><li>23. Palestra: Educação alimentar e nutricional - avanços e desafios na promoção da saúde de pessoas adultas e idosas. 2020. (Outra).</li><li>24. Palestra: Obesidade -Problema de Saúde ou Problema Social?. 2020. (Outra).</li><li>25. Palestra: O processo de envelhecimento e seus impactos na saúde da pessoa idosa. 2020. (Outra).</li><li>26. Palestra: o sistema único de saúde brasileira - como se reinventar em época de crise na saúde pública? 2020. (Outra).</li><li>27. Palestra: Pandemia do Coronavírus - fatores de risco e de proteção para a saúde mental. 2020. (Outra).</li><li>28. Palestra: Qual o papel e importância da Atenção Básica na pandemia do novo coronavírus?. 2020. (Outra).</li><li>29. Palestra: Uso indiscriminado de agrotóxicos e seus impactos na saúde pública. 2020. (Outra).</li><li>30. Palestra Fitoterápicos e o Sistema Único de Saúde Brasileiro. 2020. (Outra).</li><li>31. VI ENCONTRO PARA A PROMOÇÃO, PROTEÇÃO E APOIO À AMAMENTAÇÃO - Aleitamento por um planeta mais saudável. 2020. (Encontro).</li><li>32. VI ENCONTRO PARA A PROMOÇÃO, PROTEÇÃO E APOIO À AMAMENTAÇÃO - Amamentação, vulnerabilidades e pandemia. 2020. (Encontro).</li><li>33. VI ENCONTRO PARA A PROMOÇÃO, PROTEÇÃO E APOIO À AMAMENTAÇÃO - Relações entre aleitamento materno e alimentação infantil. 2020. (Outra).</li><li>34. Webinar FSP/USP - Conhecimentos de Pu(n)ta: cuidado e prazer na pandemia; lições da Rede Brasileira de Prostitutas. 2020. (Outra).</li></ol>
--	--



**MINISTÉRIO DA EDUCAÇÃO**  
**UNIVERSIDADE FEDERAL DO PIAUÍ**  
**CAMPUS UNIVERSITÁRIO SENADOR HELVÍDIO N.DE BARROS**

Rua Cícero Duarte, nº. 905 - Bairro Junco-64.607-670-Picos-PI.  
Fone: (89) 3422-4200/3422-4389



	<ul style="list-style-type: none"><li>● <b>JULIANNE VIANA FREIRE PORTELA</b><ol style="list-style-type: none"><li>1. Atendimento ao Paciente Vegetariano - Renata Victoratti. 2020. (Seminário).</li><li>2. Congresso A.M.E. - Autoconhecimento, Marca Pessoal e Empreendedorismo. 2020. (Congresso).</li><li>3. Curso - Intestino Irritável: manejo prático. 2020. (Outra).</li><li>4. Desafios da docência no século XXI: processos de ensino-aprendizagem na era tecnológica. 2020. (Seminário).</li><li>5. I Conferência de Nutrição Online do Brasil IVESP. 2020. (Congresso).</li><li>6. INFLUÊNCIA DA ALIMENTAÇÃO NOS MECANISMOS EPIGENÉTICOS NA GÊNESE DAS DOENÇAS CRÔNICAS NÃO TRANSMISSÍVEIS.. 2020. (Seminário).</li><li>7. Orientações Nutricionais na Quimioterapia: Precisamos de cuidado especiais nessa época de pandemia?. 2020. (Outra).</li><li>8. Semana da Rotulagem de Alimentos (Workshop). 2020. (Outra).</li><li>9. Web Conferência de Análises Instrumentais. 2020. (Congresso).</li><li>10. Webinar Extração de Gordura - Principais Metodologias. 2020. (Seminário).</li><li>11. Webinar ScienceDirect para o IFMT. 2020. (Congresso).</li></ol></li></ul>
PARTICIPAÇÕES EM ÓRGÃOS DELIBERATIVOS	<ul style="list-style-type: none"><li>● <b>ARDILLES JUAN CARLOS ALVES DOS SANTOS</b> Membro do Núcleo Docente Estruturante do Curso de Nutrição</li> <li>● <b>ANDREA GOMES SANTANA DE MELO</b> Membro do Núcleo Docente Estruturante do Curso de Nutrição Membro do Colegiado do Curso de Nutrição Coordenadora de Estágios</li></ul>



**MINISTÉRIO DA EDUCAÇÃO**  
**UNIVERSIDADE FEDERAL DO PIAUÍ**  
**CAMPUS UNIVERSITÁRIO SENADOR HELVÍDIO N.DE BARROS**

Rua Cícero Duarte, nº. 905 - Bairro Junco-64.607-670-Picos-PI.  
Fone: (89) 3422-4200/3422-4389



- **ARTEMIZIA FRANCISCA DE SOUSA**  
Presidente do Núcleo Docente Estruturante do Curso de Nutrição  
Presidente do Colegiado do Curso de Nutrição
  
- **DANILLA MICHELLE COSTA E SILVA**  
Representante Docente junto ao Conselho do CSHNB
  
- **JOILANE ALVES PEREIRA FREIRE**  
Membro do Núcleo Docente Estruturante do Curso de Nutrição
  
- **MÁRCIA LUIZA DOS SANTOS BESERRA PESSOA**  
Membro do Núcleo Docente Estruturante do Curso de Nutrição  
Membro do Colegiado do Curso de Nutrição
  
- **NARA VANESSA DOS ANJOS BARROS**  
Coordenadora dos Trabalhos de Conclusão de Curso
  
- **STELLA REGINA ARCANJO MEDEIROS**  
Núcleo Docente Estruturante do Curso de Nutrição  
Representante Docente junto ao Conselho do CSHNB
  
- **THEÍDES BATISTA CARNEIRO**  
Núcleo Docente Estruturante do Curso de Nutrição  
Membro do Comitê de Ética em Pesquisa do CSHNB



**MINISTÉRIO DA EDUCAÇÃO**  
**UNIVERSIDADE FEDERAL DO PIAUÍ**  
**CAMPUS UNIVERSITÁRIO SENADOR HELVÍDIO N. DE BARROS**

Rua Cícero Duarte, nº. 905 - Bairro Junco-64.607-670-Picos-PI.  
Fone: (89) 3422-4200/3422-4389



	Membro do Colegiado do Curso de Nutrição
PARTICIPAÇÕES EM ÓRGÃOS ADMINISTRATIVOS	<ul style="list-style-type: none"><li>● <b>ARTEMIZIA FRANCISCA DE SOUSA</b> Coordenadora Pró-Tempore do Curso de Nutrição a partir de outubro de 2020.</li><li>● <b>JOILANE ALVES PEREIRA FREIRE</b> Coordenadora Pró-Tempore do Curso de Nutrição de maio a outubro de 2020.</li><li>● <b>MÁRCIA LUIZA DOS SANTOS BESERRA PESSOA</b> Coordenadora do Curso de Nutrição até maio de 2020.</li></ul>
ORIENTAÇÃO OU CO-ORIENTAÇÃO – GRADUAÇÃO E PÓS-GRADUAÇÃO.	<ul style="list-style-type: none"><li>● <b>ANDREA GOMES SANTANA DE MELO</b> <b>EM ANDAMENTO:</b><ol style="list-style-type: none"><li>1. Ana Gessica dos S. Carvalho e Lavínia A. de Sousa. (In)segurança alimentar e nutricional de crianças pré-escolares em um município do Nordeste brasileiro. Início: 2020. Trabalho de Conclusão de Curso (Graduação em Nutrição) - Universidade Federal do Piauí. (Orientador).</li><li>2. Isabelly Cristiny M. Carvalho e Mariana Roberta A. Gomes. Avaliação nutricional, antropométrica e percepção corporal de gestantes atendidas na atenção básica. Início: 2020. Trabalho de Conclusão de Curso (Graduação em Nutrição) - Universidade Federal do Piauí. (Orientador).</li><li>3. Francisca Maria de Sousa e Mariane de Souza Carvalho. Avaliação da qualidade nutricional dos cardápios de escolas públicas e sua relação com a implantação do programa nacional de alimentação escolar (PNAE). Início: 2020. Trabalho de Conclusão de Curso (Graduação em Nutrição) - Universidade Federal do Piauí. (Orientador).</li></ol></li><li>● <b>ARTEMIZIA FRANCISCA DE SOUSA</b></li></ul>



**MINISTÉRIO DA EDUCAÇÃO**  
**UNIVERSIDADE FEDERAL DO PIAUÍ**  
**CAMPUS UNIVERSITÁRIO SENADOR HELVÍDIO N. DE BARROS**

Rua Cícero Duarte, nº. 905 - Bairro Junco-64.607-670-Picos-PI.  
Fone: (89) 3422-4200/3422-4389



**EM ANDAMENTO:**

1. ARIADYNNA DE OLIVEIRA MATOS E RODRIGO FEIJÃO ROLIM. (IN) SEGURANÇA ALIMENTAR E NUTRICIONAL DURANTE A PANDEMIA DE COVID-19 NO BRASIL: UMA REVISÃO DA LITERATURA. Início: 2020. Trabalho de Conclusão de Curso (Graduação em Nutrição) - Universidade Federal do Piauí. (Orientador).
2. BÁRBARA EMILLY DE S RODRIGUES e MARIA JUCIELMA A LUZ. AMAMENTAÇÃO EM SITUAÇÕES ESPECIAIS: LACTAÇÃO INDUZIDA E RELACTAÇÃO: REVISÃO DA LITERATURA. Início: 2020. Trabalho de Conclusão de Curso (Graduação em Nutrição) - Universidade Federal do Piauí. (Orientador).

● **NARA VANESSA DOS ANJOS BARROS**

**EM ANDAMENTO:**

1. Discentes: Francisco das Chagas Leal Bezerra e Regina de Fátima Moraes Reis, com o trabalho intitulado “RELAÇÃO ENTRE DISBIOSE INTESTINAL E O ESTRESSE PSICOLÓGICO EM DISCENTES DA ÁREA DA SAÚDE DE UMA INSTITUIÇÃO DE ENSINO PÚBLICO SUPERIOR”.
2. Discentes: Clécia Maria da Silva e Jardel Alves da Costa, com o trabalho intitulado “Influência do Consumo Alimentar Sobre o Perfil Antropométrico, Cardiometabólico, Qualidade de Vida e Sinais e Sintomas de Disbiose Intestinal em Mulheres Com Sobrepeso e Obesidade de um Município do Nordeste Brasileiro”.

● **JOILANE ALVES PEREIRA FREIRE**

**EM ANDAMENTO: INICIAÇÃO CIENTÍFICA**

1. Maria Clara Feijó de Figueiredo. Desenvolvimento e caracterização de geleia funcional utilizando subprodutos da goiaba (*Psidium guajava*) e sementes de chia. Início: 2020. Iniciação científica (Graduando em Nutrição) - Universidade Federal do Piauí. (Orientador).



**MINISTÉRIO DA EDUCAÇÃO**  
**UNIVERSIDADE FEDERAL DO PIAUÍ**  
**CAMPUS UNIVERSITÁRIO SENADOR HELVÍDIO N. DE BARROS**

Rua Cícero Duarte, nº. 905 - Bairro Junco-64.607-670-Picos-PI.  
Fone: (89) 3422-4200/3422-4389



2. Tiago Sousa. Desenvolvimento de biscoito integral adicionado de subprodutos da abobora (Cucurbita moschata). Início: 2020. Iniciação científica (Graduando em Nutrição) - Universidade Federal do Piauí. (Orientador).

**ORIENTAÇÕES E SUPERVISÕES CONCLUÍDAS: TCC GRADUAÇÃO**

1. Maria Clara Figueiredo Feijó. Desenvolvimento e caracterização de geleia funcional utilizando subprodutos da goiaba (*Psidium guajava*) e sementes de chia. 2020. Trabalho de Conclusão de Curso. (Graduação em Nutrição) - Universidade Federal do Piauí, Conselho Nacional de Desenvolvimento Científico e Tecnológico. Orientador: Joilane Alves Pereira-Freire.

● **RAFAELLA CRISTHINE PORDEUS LUNA**

**CO-ORIENTAÇÃO MESTRADO:**

35. Maria Paula de Paiva. Avaliação do perfil de metilação do gene VDR sobre efeito da suplementação de vitamina D3 em pacientes com fibrose cística. 2020. Dissertação (Mestrado em Ciências da Nutrição) - Universidade Federal da Paraíba, . Coorientador: Rafaella Cristhine Pordeus Luna.

● **STELLA REGINA ARCANJO MEDEIROS**

**EM ANDAMENTO:**

1. Antonio Thailson De Resende Abreu; Najarah Caracas Cedro; Macarrão instantâneo funcional adicionado de farinha do endocarpo de buriti (*Mauritia flexuosa*): uma proposta inovadora e sustentável.
2. Maria do Socorro Santos. Avaliação da percepção dos consumidores quanto a alimentos adicionados de fitoesteróis.
3. Francisco Douglas Dias Barros, Tarmiris Ramos Silva. Aplicação do amido de seriguela como cobertura comestível em vegetais minimamente processados: percepção dos consumidores.

**CONCLUÍDA:**



**MINISTÉRIO DA EDUCAÇÃO**  
**UNIVERSIDADE FEDERAL DO PIAUÍ**  
**CAMPUS UNIVERSITÁRIO SENADOR HELVÍDIO N.DE BARROS**

Rua Cícero Duarte, nº. 905 - Bairro Junco-64.607-670-Picos-PI.  
Fone: (89) 3422-4200/3422-4389



	<p><b>GRADUAÇÃO:</b></p> <ol style="list-style-type: none"><li>1. Diego de Oliveira Lima.COVID-19 e sua relação com a microbiota intestinal: uma revisão integrativa.</li><li>2. Maria Gabrielle Moura Luz. Efeito do uso de probióticos na resposta imunológica de pessoas com COVID-19: uma revisão integrativa.</li></ol> <p><b>CO-ORIENTAÇÃO DE DOUTORADO</b></p> <ol style="list-style-type: none"><li>1. Marcia Maria Leal Medeiros: Estudo das potencialidades da farinha de amêndoas de castanhas de caju (<i>Anacardium occidentale</i> L.) na substituição total de gorduras comerciais em pré-misturas de pães de curta e longa fermentação</li></ol> <p>● <b>THEÍDES BATISTA CARNEIRO</b></p> <p><b>EM ANDAMENTO:</b></p> <ol style="list-style-type: none"><li>1. GUSTAVO HENRIQUE JANUÁRIO SOUSA; MARCELO ALVES DA PAZ ANDRADE. AVALIAÇÃO DA QUALIDADE MICROBIOLÓGICA DO QUEIJO ARTESANAL COMERCIALIZADO EM FEIRA LIVRE. Início: 2020. Trabalho de Conclusão de Curso (Graduação em NUTRIÇÃO) - Universidade Federal do Piauí. (Orientador).</li><li>2. Jailson Francisco de França. Diabetes e Hipertensão na atenção básica de saúde. Início: 2020. Trabalho de Conclusão de Curso (Graduação em Nutrição) - Universidade Federal do Piauí. (Orientador).</li></ol>
ORGANIZAÇÃO DE EVENTOS	<p>● <b>ANDREA GOMES SANTANA DE MELO</b></p> <ol style="list-style-type: none"><li>1. <a href="#">MELO, A. G. S.</a>. Nutrição e transtornos alimentares - uma visão sobre o isolamento social. 2020. (Outro).</li></ol> <p>● <b>JULIANNE VIANA FREIRE PORTELA</b></p> <ol style="list-style-type: none"><li>1. <a href="#">PORTELA, J. V. F.</a>. Avaliador de Trabalhos Científicos - "I Congresso Brasileiro Interdisciplinar em</li></ol>





MINISTÉRIO DA EDUCAÇÃO  
UNIVERSIDADE FEDERAL DO PIAUÍ  
CAMPUS UNIVERSITÁRIO SENADOR HELVÍDIO N. DE BARROS

Rua Cícero Duarte, nº. 905 - Bairro Junco-64.607-670-Picos-PI.  
Fone: (89) 3422-4200/3422-4389



	Ciência e Tecnologia - Um Mundo em Constante Transformação". 2020. (Congresso).
APRESENTAÇÕES EM EVENTOS CIENTÍFICOS	<ul style="list-style-type: none"><li>● <b>ANDREA GOMES SANTANA DE MELO</b><ol style="list-style-type: none"><li>1. BARROS, A. A.; SOUSA, A. S.; CARVALHO, M. C.; IRMAO, J. J. M.; <b>MELO, A. G. S.</b> Suplementação preventiva de Sulfato Ferroso em gestantes do Nordeste brasileiro. 2020. (Apresentação de Trabalho/Congresso).</li><li>2. SOUSA, A. S.; BARROS, A. A.; CARVALHO, M. C.; IRMAO, J. J. M.; <b>MELO, A. G. S.</b> Ocorrência da esquistossomose no Estado do Piauí. 2020. (Apresentação de Trabalho/Congresso).</li><li>3. SOUSA, A. S.; <b>MELO, A. G. S.</b> Epidemiologia e distribuição espacial das enteropositoses intestinais.. 2020. (Apresentação de Trabalho/Seminário).</li><li>4. SOUSA, A. S.; CARVALHO, M. C.; <b>MELO, A. G. S.</b> Suplementação de ferro elementar em crianças de 6 a 18 meses. 2020. (Apresentação de Trabalho/Congresso).</li><li>5. CARVALHO, M. C.; SOUSA, A. S.; <b>MELO, A. G. S.</b> Risco nutricional em adultos de comunidades quilombolas. 2020. (Apresentação de Trabalho/Congresso).</li><li>6. BRITO, R. C.; BARROS, A. A. ; <b>MELO, A. G. S.</b> Suplementação de vitamina A em crianças no município de Picos-PI. 2020. (Apresentação de Trabalho/Congresso).</li><li>7. BARROS, A. A.; IRMAO, J. J. M.; GONCALVES, W. K. S.; BRITO, R. C.; <b>MELO, A. G. S.</b> . Avaliação do programa de suplementação de ácido fólico em gestantes da atenção básica de saúde. 2020. (Apresentação de Trabalho/Congresso).</li></ol></li><li>● <b>ARTEMIZIA FRANCISCA DE SOUSA</b><ol style="list-style-type: none"><li>1. SOUSA, R. S.; OLIVEIRA, E. A. R.; LIMA, LUISA HELENA DE OLIVEIRA; CARVALHO, J. W. ; CIRINO, I. P.; <b>SOUSA, A. F.</b>; NUNES, J. H.; ARAUJO, D. A. M.. Promoção da alimentação complementar na puericultura. 2020. (Apresentação de Trabalho/Congresso).</li><li>2. <b>SOUSA, A. F.</b>; CLARO, M. L.; LIMA, F. C. B.; SILVA, L. S.; PIRES, S. L.; VIEIRA JUNIOR, D. N.; CIRINO, I. P ; LIMA, LUISA HELENA DE OLIVEIRA . Alegações para o desmame precoce.</li></ol></li></ul>



**MINISTÉRIO DA EDUCAÇÃO**  
**UNIVERSIDADE FEDERAL DO PIAUÍ**  
**CAMPUS UNIVERSITÁRIO SENADOR HELVÍDIO N. DE BARROS**

Rua Cícero Duarte, nº. 905 - Bairro Junco-64.607-670-Picos-PI.  
Fone: (89) 3422-4200/3422-4389



	<p>2020. (Apresentação de Trabalho/Congresso).</p> <p>3. SOUSA, R. S.; SANTOS, H. K. L.; MOURA, I. H.; OLIVEIRA, E. A. R.; CIRINO, I. P.; LIMA, H.O. ; <b>SOUSA, A. F.</b> Conhecimento das mães e cuidadores sobre alimentação complementar. 2020. (Apresentação de Trabalho/Congresso).</p> <ul style="list-style-type: none"><li>● <b>NARA VANESSA DOS ANJOS BARROS</b><ol style="list-style-type: none"><li>1. SILVA, L. V. P <i>et al.</i> O consumo de café associado a redução do risco de desenvolvimento de diabetes mellitus tipo 2, no Eixo: Temas Livres, no I Congresso Nacional de Inovações em Saúde (CONAIS).</li><li>2. OLIVEIRA, J. M. S. <i>et al.</i> ELABORAÇÃO DE UM PÃO FORTIFICADO COM A FARINHA DO RESÍDUO PEDÚNCULO DO CAJU (<i>Anacardium Occidentale</i> L.). Categoria pôster no Mega Evento Nutrição 2020 Online.</li><li>3. OLIVEIRA, J. M. S. <i>et al.</i> CONSUMO ALIMENTAR DE PREBIÓTICOS E PROBIÓTICOS POR PRATICANTES DE MUSCULAÇÃO. Categoria pôster no Mega Evento Nutrição 2020 Online.</li><li>4. BARROS, N. V. A. <i>et al.</i> DESENVOLVIMENTO DE UM DOCE LEITE DE CABRA LIGHT. Categoria pôster no Mega Evento Nutrição 2020 Online.</li><li>5. BARROS, N. V. A. <i>et al.</i> VERIFICAÇÃO DA PRESENÇA DE ADITIVOS EM RÓTULOS DE ALIMENTOS DESTINADOS AO PÚBLICO INFANTIL. Categoria pôster no Mega Evento Nutrição 2020 Online.</li></ol></li><li>● <b>REGINA MÁRCIA SOARES CAVALCANTE</b><ol style="list-style-type: none"><li>1. <a href="#"><u>CAVALCANTE, R. M. S.</u></a> O AUMENTO DAS DENÇAS INFLAMATÓRIAS NO BRASIL: UMA BREVE REFLEXÃO. 2020. (Apresentação de Trabalho/Conferência ou palestra).</li></ol></li></ul>
GRUPOS/ NÚCLEO DE	<ul style="list-style-type: none"><li>● <b>ARTEMIZIA FRANCISCA DE SOUSA</b> Grupo de Pesquisa em Saúde Coletiva – GPESC</li></ul>



**MINISTÉRIO DA EDUCAÇÃO**  
**UNIVERSIDADE FEDERAL DO PIAUÍ**  
**CAMPUS UNIVERSITÁRIO SENADOR HELVÍDIO N. DE BARROS**

Rua Cícero Duarte, nº. 905 - Bairro Junco-64.607-670-Picos-PI.  
Fone: (89) 3422-4200/3422-4389



PESQUISA	<ul style="list-style-type: none"><li>● <b>DANILLA MICHELLE COSTA E SILVA</b> Grupo de Pesquisa em Saúde Coletiva - GPESC</li> <li>● <b>RAFAELLA CRISTHINE PORDEUS LUNA</b> Ciências da Nutrição-UFPB</li> <li>● <b>STELLA REGINA ARCANJO MEDEIROS</b><ol style="list-style-type: none"><li>1. Alimentos e Nutrição</li><li>2. Bioprospecção, Biotecnologia e Inovação de Produtos Naturais</li><li>3. Ciência e Tecnologia de Alimentos</li></ol></li></ul>
OUTROS	<ul style="list-style-type: none"><li>● <b>ARDILLES JUAN CARLOS ALVES DOS SANTOS</b><ol style="list-style-type: none"><li>1. <b>REVISOR DE PERIÓDICO</b><ul style="list-style-type: none"><li>✓ Journal of Pharmaceutical Research International</li><li>✓ Phytotherapy Research</li></ul></li><li>2. <b>PARTICIPAÇÃO EM BANCAS DE TRABALHOS DE CONCLUSÃO MESTRADO</b><ul style="list-style-type: none"><li>✓ PONTUAL, E. V.; SOARES, M. T. C. V.; SANTOS, A. J. C. A.; CAMAROTI, J. R. S. L.; NOGUEIRA, R. A.. Participação em banca de Pedro Ricardo da Costa Silva. Avaliação do Potencial Inseticida de Preparações de Flores de Moringa Oleifera e Folhas de Schinus terebinthifolia contra Sithophilus zeamais e Plutella xylostella. 2020. Dissertação (Mestrado em Biociência Animal) - Universidade Federal Rural de Pernambuco.</li></ul></li></ol></li> <li>● <b>ANDREA GOMES SANTANA DE MELO</b></li></ul>



**MINISTÉRIO DA EDUCAÇÃO**  
**UNIVERSIDADE FEDERAL DO PIAUÍ**  
**CAMPUS UNIVERSITÁRIO SENADOR HELVÍDIO N. DE BARROS**

Rua Cícero Duarte, nº. 905 - Bairro Junco-64.607-670-Picos-PI.  
Fone: (89) 3422-4200/3422-4389



**1. MEMBRO DE CORPO EDITORIAL: Revista CARAVANA: Diálogos entre Extensão e Sociedade**

**2. REVISOR DE PERIÓDICO:**

- ✓ DIVERSITAS Journal
- ✓ Editora da Universidade Federal do Tocantins (EDUFT)

1. Avaliadora ad hoc de projetos PIBIC IFAL. 2020.
2. Avaliadora ad hoc de projetos PIBIC do IFMT. 2020.
3. Avaliadora ad hoc do periódico Revista Caravana. 2020.
4. Consultora de avaliações de apresentações. 2020.
5. Parecerista ad hoc da ação de extensão da UFGD. 2020.
6. Avaliadora Ad hoc de resumos - IV Congresso Regional de Saúde Coletiva e I Simpósio Internacional de Ciência, Saúde e Sociedade. 2020.
7. A visão multidisciplinar da promoção da saúde. 2020. (Programa de rádio ou TV/Entrevista).
8. Orientadora da Liga Acadêmica de Nutrição Clínica
9. Web Conferência: Abordagem Multidisciplinar sobre Promoção da Saúde
10. Coordenadora do Curso de Extensão On line: Nutrição e Transtornos Alimentares - Uma visão sobre o isolamento social na modalidade atualização

**1. PUBLICAÇÃO DE RESUMOS:**

- ✓ SOUSA, A. S. ; BARROS, A. A. ; CARVALHO, M. C. ; IRMAO, J. J. M. ; **MELO, A. G. S.** . OCORRÊNCIA DA ESQUISTOSSOMOSE NO ESTADO DO PIAUÍ. In: IV Congresso Regional de Saúde Coletiva, I Simpósio Internacional de Ciência, Saúde e Sociedade, 2020, Picos. Revista Panorâmica. Picos: CONGRESSO INTERNACIONAL DE MEDICINA E SAÚDE, 2020. v. 32. p. 40-40.
- ✓ BARROS, A. A.; SOUSA, A. S.; CARVALHO, M. C.; IRMAO, J. J. M.; **MELO, A. G. S.** SUPLEMENTAÇÃO PREVENTIVA DE SULFATO FERROSO EM GESTANTES NO NORDESTE BRASILEIRO. In: IV Congresso Regional de Saúde Coletiva, I Simpósio



**MINISTÉRIO DA EDUCAÇÃO**  
**UNIVERSIDADE FEDERAL DO PIAUÍ**  
**CAMPUS UNIVERSITÁRIO SENADOR HELVÍDIO N. DE BARROS**

Rua Cícero Duarte, nº. 905 - Bairro Junco-64.607-670-Picos-PI.  
Fone: (89) 3422-4200/3422-4389



Internacional de Ciência, Saúde e Sociedade, 2020, Picos. Revista Panorâmica. Picos:  
CONGRESSO INTERNACIONAL DE MEDICINA E SAÚDE, 2020. v. 32. p. 38-38.

**2. PARTICIPAÇÃO EM BANCAS DE TRABALHOS DE CONCLUSÃO DE CURSO:  
GRADUAÇÃO**

- ✓ DUARTE, E. C. P. S.; MELO, ANDREA G. S. DE. Participação em banca de Alexia Lins Costa. COMPORTAMENTO ALIMENTAR DE PUÉRPERAS: INFLUÊNCIAS DE CRENÇAS E TABUS ALIMENTARES. 2020. Trabalho de Conclusão de Curso (Graduação em Nutrição) - Universidade Federal do Piauí.
- ✓ IRMAO, J. J. M.; SOUZA, E. J. C.; MELO, A. G. S. Participação em banca de Hendrik Félix Santos. Análise de conformidade ambiental da atividade do cemitério Pio XII na cidade de Arapiraca-Alagoas. 2020. Trabalho de Conclusão de Curso (Graduação em Gestão Ambiental) - IFAL - Marechal Deodoro.
- ✓ DUARTE, E. C. P. S.; CLARO, M. L.; MELO, A. G. S. Participação em banca de Alexia Lins Costa. Comportamento alimentar de puérperas: influência de crenças e tabus alimentares. 2020. Trabalho de Conclusão de Curso (Graduação em Nutrição) - Universidade Federal do Piauí.

● **ARTEMIZIA FRANCISCA DE SOUSA**

1. Avaliadora de tecnologia educativa “A aventura de Camila: Comer bem, para crescer saudável”, produto da pesquisa “Construção e avaliação de uma história em quadrinhos para promoção da alimentação saudável na infância”.
2. Presidente da Comissão Eleitoral para Escolha de Diretor e Vice-Diretor do CSHNB, quadriênio 2020-2024.

**3. RESUMOS PUBLICADOS EM ANAIS DE CONGRESSOS:**

- ✓ [SOUSA, A. F.](#); CLARO, M. L. ; LIMA, F. C. B. ; SILVA, L. S. ; PIRES, S. L. ; VIEIRA JUNIOR, D. N. ; BARBOSA, I. H. S. S. ; LIMA, LUISA HELENA DE OLIVEIRA . Alegações para o desmame precoce. In: I Congresso Norte-Nordeste de Saúde Pública, 2020,



**MINISTÉRIO DA EDUCAÇÃO**  
**UNIVERSIDADE FEDERAL DO PIAUÍ**  
**CAMPUS UNIVERSITÁRIO SENADOR HELVÍDIO N. DE BARROS**

Rua Cícero Duarte, nº. 905 - Bairro Junco-64.607-670-Picos-PI.  
Fone: (89) 3422-4200/3422-4389



	<p>Online. Anais do I Congresso Norte-Nordeste de Saúde Pública (online). Triunfo: Omnis Scientia, 2020. v. 1. p. 1575-1575.</p> <ul style="list-style-type: none"><li>✓ SOUSA, R. S. ; SANTOS, H. K. L. ; CIRINO, I. P. ; LIMA, LUISA HELENA DE OLIVEIRA ; SOUSA, A. F. ; MOURA, I. H. ; OLIVEIRA, E. A. R. . Conhecimento das mães e cuidadores sobre alimentação complementar. In: I Congresso Norte-Nordeste de Saúde Pública, 2020, Online. Anais do I Congresso Norte-Nordeste de Saúde Pública (online). Triunfo: Omnis Scientia, 2020. v. 1. p. 2065-2065.</li><li>✓ SOUSA, R. S. ; CARVALHO, J. W. ; CIRINO, I. P. ; LIMA, H.O. ; SOUSA, A. F. ; NUNES, J. H. ; OLIVEIRA, E. A. R. . Promoção da alimentação complementar na puericultura. In: I Congresso Norte-Nordeste de Saúde Pública, 2020, Online. Anais do I Congresso Norte-Nordeste de Saúde Pública (online). Triunfo: Omnis Scientia, 2020. v. 1. p. 2066-2066.</li></ul> <ul style="list-style-type: none"><li>● <b>DANILLA MICHELLE COSTA E SILVA</b><ol style="list-style-type: none"><li>1. Orientação de trabalho de conclusão de curso</li><li>2. <b>PARTICIPAÇÃO EM BANCAS DE TRABALHO DE CONCLUSÃO DE CURSO:</b><ul style="list-style-type: none"><li>✓ “Descrição das doenças crônicas de maior ocorrência em idosos do município de Picos”</li><li>✓ “Caracterização do consumo alimentar com foco em ultraprocessados e estado nutricional de gestantes de um município do nordeste brasileiro”</li></ul></li><li>3. Avaliadora de tecnologia educativa “A aventura de Camila: Comer bem, para crescer saudável”, produto da pesquisa “Construção e avaliação de uma história em quadrinhos para promoção da alimentação saudável na infância”.</li><li>4. Avaliadora ad hoc de resumos no IV Congresso Regional de Saúde Coletiva, I Simpósio Internacional de Ciência, Saúde e Sociedade.</li><li>5. Moderadora da mesa redonda Vivências de interprofissionalidade no Piauí no IV Congresso Regional de Saúde Coletiva, I Simpósio Internacional de Ciência, Saúde e Sociedade.</li></ol></li></ul>
--	--



**MINISTÉRIO DA EDUCAÇÃO**  
**UNIVERSIDADE FEDERAL DO PIAUÍ**  
**CAMPUS UNIVERSITÁRIO SENADOR HELVÍDIO N. DE BARROS**

Rua Cícero Duarte, nº. 905 - Bairro Junco-64.607-670-Picos-PI.  
Fone: (89) 3422-4200/3422-4389



- **IANA BANTIM FELÍCIO CALOU**

1. Membro de comitê de assessoramento: Agência de fomento: Fundação de Amparo à Pesquisa do Estado do Piauí

- **JOILANE ALVES PEREIRA FREIRE**

1. Revisor de Periódico: Journal of Health and Biological Sciences ? JHBS
2. Revisor de projeto de fomento: Agência de fomento: Conselho Nacional de Desenvolvimento Científico e Tecnológico
3. Participação em bancas de trabalhos de conclusão –Mestrado: **PEREIRA-FREIRE, J. A.**; [PAIVA, Adriana de Azevedo](#); FROTA, K. M. G.. Participação em banca de IARA KATRYNNE FONSÊCA OLIVEIRA. CIRCUNFERÊNCIA DO PESCOÇO COMO PREDITOR DE RISCO CARDIOMETABÓLICO E OBESIDADE TRONCO-SUPERIOR EM PESSOAS VIVENDO COM HIV. 2020. Dissertação (Mestrado em Alimentos e Nutrição) - Universidade Federal do Piauí.

- **JULIANNE VIANA FREIRE PORTELA**

1. Palestra - Análise de Alimentos para o Consultor de Alimentos (coordenadora e moderadora)
2. Liga Acadêmica de Nutrição e Ciência de Alimentos - LANCA (coordenadora e orientadora)
3. Orientação de 2 duplas de TCC
4. Avaliadora de TCC I “APLICAÇÃO DO AMIDO DE SERIGUELA COMO COBERTURA COMESTÍVEL EM VEGETAIS MINIMAMENTE PROCESSADOS SOB A PERCEPÇÃO DO CONSUMIDOR”
5. **RESUMOS PUBLICADOS EM ANAIS DE CONGRESSOS:**
  - ✓ FLORES COMESTÍVEIS COM POTENCIAL BIOATIVO (COINNUT 2020)
  - ✓ QUADRO DE (IN)SEGURANÇA ALIMENTAR NO BRASIL (COINNUT 2020)



**MINISTÉRIO DA EDUCAÇÃO**  
**UNIVERSIDADE FEDERAL DO PIAUÍ**  
**CAMPUS UNIVERSITÁRIO SENADOR HELVÍDIO N. DE BARROS**

Rua Cícero Duarte, nº. 905 - Bairro Junco-64.607-670-Picos-PI.  
Fone: (89) 3422-4200/3422-4389



	<ul style="list-style-type: none"><li>✓ "AVALIAÇÃO DOS COMPOSTOS BIOATIVOS DAS SEMENTES DE ABÓBORA (Cucurbita maxima)"- ISBN 978-65-88243-19-0</li><li>✓ "COMPOSTOS BIOATIVOS DO COENTRO (Coriandrum sativum L.)"- ISBN 978-65-88243-19-0</li><li>6. Publicação de receitas em ebook: Bolachas amor de curcubita e torta vegana com “carne” de caju</li><li>7. Avaliador Ad hoc em eventos científicos -I COBICET.</li><li>8. Comissão científica de eventos científicos - CINASAMA 2020</li><li>9. <b>SEMEX - APRESENTAÇÃO DE TRABALHOS:</b><ul style="list-style-type: none"><li>✓ O USO DE FERRAMENTA DIGITAL PARA PROMOÇÃO DA SAÚDE E BEM-ESTAR DE DOENTES CRÔNICOS EM MEIO À COVID-19: RELATO DE EXPERIÊNCIA</li><li>✓ RELATO DE EXPERIÊNCIA DE ACADÊMICOS DE NUTRIÇÃO EM ATIVIDADES REMOTAS DE ENFRENTAMENTO À COVID-19</li></ul></li><li>10. Avaliadora de poster (appSIUFPI) - SEMEX/SIUFPI.</li><li>11. <b>REVISOR DE PERIÓDICO:</b><ul style="list-style-type: none"><li>✓ Ciência Rural (UFSM. Impresso)</li><li>✓ Revista Brasileira de Fruticultura</li><li>✓ Revista Verde de Agroecologia e Desenvolvimento Sustentável</li></ul></li><li>● <b>NARA VANESSA DOS ANJOS BARROS</b><ul style="list-style-type: none"><li>1. <b>PREMIAÇÕES EM EVENTOS CIENTÍFICOS:</b><ul style="list-style-type: none"><li>✓ 1º Lugar na área de Nutrição Esportiva, categoria pôster, no Mega Evento Nutrição 2020 Online, com o trabalho intitulado “Consumo alimentar de prebióticos e probióticos por praticantes de musculação”.</li><li>✓ 1º Lugar na área da saúde, no II SIUFPI/2020 e X SEMINÁRIO DE EXTENSÃO E CULTURA, com o trabalho intitulado “Uso das redes sociais como estratégia de ação extensionista na</li></ul></li></ul></li></ul>
--	---





**MINISTÉRIO DA EDUCAÇÃO**  
**UNIVERSIDADE FEDERAL DO PIAUÍ**  
**CAMPUS UNIVERSITÁRIO SENADOR HELVÍDIO N.DE BARROS**

Rua Cícero Duarte, nº. 905 - Bairro Junco-64.607-670-Picos-PI.  
Fone: (89) 3422-4200/3422-4389



	<p>divulgação de informações sobre Nutrição Funcional”</p> <p><b>2. PARTICIPAÇÃO EM BANCAS DO EXAME DE DEFESA DO TRABALHO DE CONCLUSÃO DO CURSO DE NUTRIÇÃO:</b></p> <ul style="list-style-type: none"><li>✓ Concentração sanguínea de selênio em pacientes com leucemia.</li><li>✓ Efeitos da suplementação de carboidratos na performance de praticantes de ciclismo.</li></ul> <p>● <b>REGINA MÁRCIA SOARES CAVALCANTE</b></p> <ol style="list-style-type: none"><li>1. Revisor de Periódico: Research Society and Development</li><li>2. <b>PARTICIPAÇÃO EM BANCAS DE CONCLUSÃO DE CURSO: GRADUAÇÃO</b><ul style="list-style-type: none"><li>✓ OLIVEIRA, VA; CAVALCANTE, REGINA MÁRCIA SOARES; SOUSA, R. R.. Participação em banca de BENEDITO TALES SANTOS SOUSA E CLEITON NADSON AQUINO BARRETO.MECANISMOS DE ATUAÇÃO DOS DERIVADOS DA VITAMINA ?E? NO COMBATE AO CÂNCER DE MAMA. 2020. Trabalho de Conclusão de Curso (Graduação em CURSO DE G B EM NUTRICAÇÃO (11.00.31.07)) - Universidade Federal do Piauí.</li><li>✓ SOUSA, P. V. L.; CAVALCANTE, REGINA MÁRCIA SOARES; PAZ, D. D.. Participação em banca de ANNY HERCÍLIA V. DE CARVALHO E SUZANA DA M. ROCHA DE MOURA.IMPACTO DA EDUCAÇÃO ALIMENTAR E NUTRICIONAL NA OBESIDADE EM ESCOLARES. 2020. Trabalho de Conclusão de Curso (Graduação em CURSO DE BACHARELADO EM NUTRIÇÃO) - CENTRO DE ENSINO SUPERIOR PIAUIENSE LTDA.</li></ul></li></ol> <p>● <b>STELLA REGINA ARCANJO MEDEIROS</b></p> <ol style="list-style-type: none"><li>1. Patente: RODRIGUES, M. C. P. ; MEDEIROS, A. R. S. ; MEDEIROS, MÁRCIA MARIA LEAL ; OLIVEIRA, M. N. . PRÉ-MISTURA PARA PÃO DE FORMA, COM FARINHAS DE TRIGO E DA AMÊNDOA DA CASTANHA DE CAJU (Anacardium Occidentale L.). 2020, Brasil. Patente: Privilégio de Inovação. Número do registro: BR10202001597, título: "PRÉ-MISTURA PARA PÃO DE FORMA, COM FARINHAS DE TRIGO E DA AMÊNDOA DA CASTANHA DE</li></ol>
--	---



**MINISTÉRIO DA EDUCAÇÃO**  
**UNIVERSIDADE FEDERAL DO PIAUÍ**  
**CAMPUS UNIVERSITÁRIO SENADOR HELVÍDIO N. DE BARROS**

Rua Cícero Duarte, nº. 905 - Bairro Junco-64.607-670-Picos-PI.  
Fone: (89) 3422-4200/3422-4389



CAJU (*Anacardium Occidentale L.*)", Instituição de registro: INPI - Instituto Nacional da Propriedade Industrial. Depósito: 05/08/2020

## **2. PARTICIPAÇÃO EM BANCAS DE TRABALHOS DE CONCLUSÃO**

### **MESTRADO:**

- ✓ MURATORI, M. C. S.; **ARCANJO, S. R. S.**; PAULA, G. A.. Participação em banca de Rafaelly Raiane Soares da Silva. Qualidade físico-química, microbiológica, micotoxicológica e microscópica de suco de uva integrais esterilizados disponíveis no mercado. 2020. Dissertação (Mestrado em Alimentos e Nutrição) - Universidade Federal do Piauí.

### **TESES DE DOUTORADO**

- ✓ Muratori, M.C. S; NOBREGA, M. M. G. P.; **ARCANJO, S. R. S.**; RAMOS, L. S. N.; CARDOSO FILHO, F. C.. Participação em banca de Juliana de Abreu Costa. DESENVOLVIMENTO DE BEBIDA LÁCTEA FERMENTADA, ENRIQUECIDA COM SEMENTE DE CHIA E SABORIZADA COM ACEROLA. 2020. Tese (Doutorado em Ciência Animal) - Universidade Federal do Piauí.
- ✓ PONTES, D. F.; **ARCANJO, S. R. S.**; OLIVEIRA, M. N.; MORAIS, A. C. S.; LEMOS, O. Tatiana. Participação em banca de Márcia Maria Leal de Medeiros. Pre-mistura para Paes com farinha de trigo adicionada de farinha de castanha de caju (*A. occidentali*): desenvolvimento e avaliações físico-química, nutricionais e sensoriais. 2020. Tese (Doutorado em Ciência e Tecnologia de Alimentos) - Universidade Federal do Ceará.
- ✓ **MEDEIROS, A. R. S.**; FERNANDES, K. F.; CEREDA, M. P.; DEMIATE, I. M.. Participação em banca de Aryane Ribeiro Oliveira. EXTRAÇÃO, FOSFATAÇÃO E CARACTERIZAÇÃO DE AMIDO DE RIZOMAS DE ARARUTA (*MARANTA ARUNDINACEA L.*), AÇAFRÃO PRETO (*CURCUMA CAESIA R.*) E INHAME (*DIOSCOREA ALATA L.*). 2020. Tese (Doutorado em Ciência e Tecnologia de Alimentos) - Universidade Federal de Goiás.
- ✓ PONTES, D. F.; **MEDEIROS, A. R. S.**; RODRIGUES, M. C. P.; OLIVEIRA, M. N.; MORAIS, A. C. S.; LEMOS, O. Tatiana; NEUMANN, D.. Participação em banca de MÁRCIA MARIA LEAL DE MEDEIROS. Estudo das potencialidades da farinha de amêndoas de



**MINISTÉRIO DA EDUCAÇÃO**  
**UNIVERSIDADE FEDERAL DO PIAUÍ**  
**CAMPUS UNIVERSITÁRIO SENADOR HELVÍDIO N. DE BARROS**

Rua Cícero Duarte, nº. 905 - Bairro Junco-64.607-670-Picos-PI.  
Fone: (89) 3422-4200/3422-4389



	<p>castanhas de caju (<i>Anacardium occidentale</i> L.) na subs. 2020. Tese (Doutorado em Ciência e Tecnologia de Alimentos) - Universidade Federal do Ceará.</p> <p><b>QUALIFICAÇÕES DE DOUTORADO</b></p> <ul style="list-style-type: none"><li>✓ PONTES, D. F.; <b>ARCANJO, S. R. S.</b>; OLIVEIRA, M. N.. Participação em banca de Cristiano Silva da Costa. Efeito da adição de farinha de castanha de caju (<i>anacardium occidentale</i>) nas propriedades reológicas das massas de biscoitos fermentados e não fermentados: composição nutricional e testes sensoriais afetivos. 2020. Exame de qualificação (Doutorando em Ciência e Tecnologia de Alimentos) - Universidade Federal do Ceará.</li></ul> <p><b>3. REVISOR DE PERIÓDICO</b></p> <ul style="list-style-type: none"><li>✓ Nutrivisa- Revista de Nutrição e Vigilância em Saúde</li><li>✓ Revista Eletrônica de Ciências Básicas e Aplicadas</li></ul> <p>4. Avaliadora ad hoc de resumos no IV Congresso Regional de Saúde Coletiva, I Simpósio Internacional de Ciência, Saúde e Sociedade.</p> <p><b>5. RESUMOS PUBLICADOS EM ANAIS DE CONGRESSOS:</b></p> <ul style="list-style-type: none"><li>✓ FIGUEIREDO, MARIA CLARA FEIJÓ DE; VELOSO, G. R.; ROCHA, M. R. M.; TEXEIRA, S. A.; SOUSA, A. C. P.; <b>MEDEIROS, A. R. S.</b> BISCOITO TIPO POLVILHO ADICIONADO DE MANJERICÃO (<i>OCIMUM BASILICUM</i> L). In: I CONGRESSO NACIONAL DE INOVAÇÕES EM SAÚDE, 2020, Fortaleza. ANAIS DO I CONGRESSO NACIONAL DE INOVAÇÕES EM SAÚDE (CONAIS), 2020. v. 1. p. 1-13.</li><li>✓ Perfil termogravimétrico do amido de seriguela (<i>Spondias purpurea</i>) submetido a secagem natural. Francisco Douglas Dias Barros, Tamires Ramos Silva, Luan Icaro Freitas Pinto, Rosângela Maria Oliveira Marinho, <b>Stella Regina Arcanjo Medeiros</b>. Congresso Brasileiro de Ciência e Tecnologia de Alimentos/CBCTA 2020.</li></ul>
--	---



**MINISTÉRIO DA EDUCAÇÃO**  
**UNIVERSIDADE FEDERAL DO PIAUÍ**  
**CAMPUS UNIVERSITÁRIO SENADOR HELVÍDIO N.DE BARROS**

Rua Cícero Duarte, nº. 905 - Bairro Junco-64.607-670-Picos-PI.  
Fone: (89) 3422-4200/3422-4389



### **2.10. Coordenação do Curso de Pedagogia**

Relatório anual de atividades não enviado pela coordenação.

### **2.11. Coordenação do Curso de Sistemas de Informação**

A nossa missão é: Formar Bacharéis em Sistemas de Informação críticos, reflexivos, investigativos, éticos e responsáveis podendo atuar na área industrial, comercial, organizações governamentais, podendo trabalhar no âmbito da prestação de serviços e no desenvolvimento científico e tecnológico da comunidade. Características do Curso: Duração: Mínima: 4 anos (8 períodos letivos) / Máxima: 6,5 anos (13 períodos) Vagas: 100 vagas anuais. Sua execução está a cargo da coordenação do Bacharelado em Sistemas de Informação tendo a colaboração de outros cursos como: Administração, Matemática e Pedagogia. A consolidação da carga horária total do curso é de 3.165, equivalente a 207 créditos e consta de:

- Formação Básica Obrigatória: 1350h;
- Formação Tecnológica Obrigatória: 960h;
- Formação Humanística e Complementar Obrigatória: 60h;
- Formação Gerencial Obrigatória: 240h;
- Estágio Curricular Supervisionado: 300h;
- Seminário de Introdução ao Curso: 15h;
- Formação Tecnológica Optativa Obrigatória: 120h;
- Atividades Complementares: 120h.



**MINISTÉRIO DA EDUCAÇÃO**  
**UNIVERSIDADE FEDERAL DO PIAUÍ**  
**CAMPUS UNIVERSITÁRIO SENADOR HELVÍDIO N.DE BARROS**

Rua Cícero Duarte, nº. 905 - Bairro Junco-64.607-670-Picos-PI.  
Fone: (89) 3422-4200/3422-4389



**2.11.1. Vagas Disponibilizadas:**

50 vagas por semestre..

**2.11.2. Avaliações**

Conceito ENADE: 3 – 2019. Conceito CPC: 3. Última avaliação externa:

**2.11.3. Monitorias**

<b>CÓDIGO/ DISCIPLINAS</b>	<b>MONITORIA REMUNERADA</b>	<b>MONITORIA NÃO REMUNERADA</b>	<b>PROFESSOR ORIENTADOR</b>
SINF/CSHNB015		X	<b>Francisco das Chagas Imperes Filho</b>
SINF/CSHNB026		X	<b>Francisco das Chagas Imperes Filho</b>
SINF/CSHNB001	X		<b>Glauber Dias Gonçalves</b>
SINF/CSHNB007	X		<b>Glauber Dias Gonçalves</b>
SINF/CSHNB019		X	<b>Flávio Henrique Duarte de Araújo</b>
SINF/CSHNB008		X	<b>Ivenilton Alexandre de Souza Moura</b>
TOTAL	02	04	

**2.11.4. Coordenação Do Curso De Sistemas de Informação**

**Coordenador:** Ismael de Holanda Leal

**Atribuições:** De acordo com o Regimento Geral da UFPI, compete à Coordenação do Curso:

- I - promover as medidas necessárias à constituição do Colegiado de Curso, na forma deste Regimento Geral;
- II - convocar as reuniões do Colegiado de Curso e exercer sua presidência, cabendo-lhe o direito de voto, inclusive o de qualidade;
- III - representar o Colegiado junto aos órgãos da Universidade;
- IV - executar e fazer cumprir as deliberações do Colegiado;
- V - representar o Colegiado no Conselho Departamental;



**MINISTÉRIO DA EDUCAÇÃO**  
**UNIVERSIDADE FEDERAL DO PIAUÍ**  
**CAMPUS UNIVERSITÁRIO SENADOR HELVÍDIO N.DE BARROS**

Rua Cícero Duarte, nº. 905 - Bairro Junco-64.607-670-Picos-PI.

Fone: (89) 3422-4200/3422-4389



- VI - cumprir as determinações dos órgãos superiores do Centro e da Universidade;
- VII - superintender os trabalhos da Coordenação;
- VIII - comunicar à Diretoria do Centro quaisquer irregularidades e solicitar medidas para corrigi-las;
- IX - aplicar ou propor pena disciplinar, na forma deste Regimento Geral;
- X - manter articulação permanente com os Departamentos corresponsáveis pelo Curso;
- XI - propor ao Colegiado alterações do currículo do Curso a serem submetidas ao Conselho Departamental e ao Conselho de Ensino, Pesquisa e Extensão, sucessivamente;
- XII - acompanhar e avaliar a execução curricular
- XIII - articular-se com os Departamentos na elaboração da oferta de disciplina para cada período letivo;
- XIV - exercer o coordenação da matrícula no âmbito do Curso, em articulação com o órgão central de controle acadêmico;
- XV - encaminhar à Diretoria do Centro as resoluções do Colegiado que dependam de aprovação superior;
- XVI - enviar, ao fim de cada período letivo, à Diretoria do Centro relatório sobre as atividades da Coordenação e do Colegiado;

**2.11.5. Infraestrutura**

- 06 Salas de Aula
- 01 Sala de Coordenação
- 01 Secretaria
- 02 Laboratórios exclusivos para o curso
- 03 Laboratórios de Pesquisa
- 01 Sala de Reunião compartilhada



**MINISTÉRIO DA EDUCAÇÃO**  
**UNIVERSIDADE FEDERAL DO PIAUÍ**  
**CAMPUS UNIVERSITÁRIO SENADOR HELVÍDIO N.DE BARROS**

Rua Cícero Duarte, nº. 905 - Bairro Junco-64.607-670-Picos-PI.  
Fone: (89) 3422-4200/3422-4389



**2.11.6. Servidores Do Curso**

**2.11.6.1. Docentes Efetivos**

<b>SIAPE</b>	<b>PROFESSORES</b>	<b>TITULAÇÃO</b>	<b>REGIME DE TRABALHO</b>
1079222	ALCILENE DALILIA DE SOUSA	Mestre	DE
1126212	ANTONIO OSEAS DE CARVALHO FILHO	Doutor	DE
1402365	DEBORAH MARIA VIEIRA MAGALHAES	Doutora	DE
1632028	DENNIS SÁVIO MARTINS DA SILVA	Mestre	DE
2025885	FLÁVIO HENRIQUE DUARTE DE ARAÚJO	Doutor	DE
1042211	FRANCISCO AIRTON PEREIRA DA SILVA	Doutor	DE
4873209	FRANCISCO DAS CHAGAS IMPERES FILHO	Doutor	DE
1551092	FRANK CESAR LOPES VERAS	Doutor	DE
2618506	FREDISON MUNIZ DE SOUSA	Especialista	DE
2413428	GLAUBER DIAS GONCALVES	Doutor	DE
2581281	ISMAEL DE HOLANDA LEAL	Mestre	DE
1887432	IVENILTON ALEXANDRE DE SOUZA MOURA	Mestre	DE
1732264	JULIANA OLIVEIRA DE CARVALHO	Doutora	DE
2771290	LEONARDO PEREIRA DE SOUSA	Mestre	DE
3222094	PATRICIA MEDYNA LAURITZEN DE LUCENA DRUMOND	Mestre	DE
1529184	PATRICIA VIEIRA DA SILVA BARROS	Mestre	DE
1732813	RAYNER GOMES SOUSA	Mestre	DE
2025063	ROMUERE RODRIGUES VELOSO E SILVA	Doutor	DE



**MINISTÉRIO DA EDUCAÇÃO**  
**UNIVERSIDADE FEDERAL DO PIAUÍ**  
**CAMPUS UNIVERSITÁRIO SENADOR HELVÍDIO N.DE BARROS**

Rua Cícero Duarte, nº. 905 - Bairro Junco-64.607-670-Picos-PI.  
Fone: (89) 3422-4200/3422-4389



**2.11.6.2. Servidores Técnico-Administrativos**

SIAPE	SERVIDOR	CARGO	REGIME DE TRABALHO
2274069	CARLOS PITAGORAS DE MOURA CORTEZ	Técnico Administrativo	30h

**2.11.7. Professores Com Projetos De Pesquisa Financiados**

PROFESSOR	PROJETO
Flávio Henrique Duarte de Araújo	Desenvolvimento de uma ferramenta para contagem e reconhecimento de ovos de mosquito Aedes (FAPEPI/PPSUS)
Francisco Airton Pereira da Silva	Otimização de Arquiteturas Computacionais Baseadas em Contêineres com Foco em Computação Móvel (Edital Universal - CNPq 2019-2021)
Antonio Oseas de Carvalho Filho	Método automático para diagnóstico e acompanhamento da tuberculose usando visão e inteligência computacional (FAPEPI/PPSUS)
Rayner Gomes Sousa	Angel: IoT e-Health Platform to Monitor and Improve Quality of Life (STIC-AMSUD 2020)

**2.11.8. Professores Com Projetos De Pesquisa Cadastrados Na Ufpi**

PROFESSOR	PROJETOS
Deborah Maria Vieira Magalhães	(PI 7485-2020) Ferramenta de monitoramento de colmeias para auxiliar o apicultor
Deborah Maria Vieira Magalhães	(PI 7770-2020) Descritor para Detecção da Abelha Rainha em Colmeias
Flávio Henrique Duarte de Araújo	(PI 7167-2020) Processamento de imagens médicas para o desenvolvimento de sistemas CAD e CBIR
Flávio Henrique Duarte de Araújo	(PI 7750-2020) Desenvolvimento de um sistema de autenticação por reconhecimento facial
Francisco das Chagas Imperes	(PI 7437-2020) Sistema Computacional para Gerenciamento de Procedimentos Médicos Realizados na Unidade Básica de Saúde do CSHNB/UFPI – UBS/UFPI





**MINISTÉRIO DA EDUCAÇÃO**  
**UNIVERSIDADE FEDERAL DO PIAUÍ**  
**CAMPUS UNIVERSITÁRIO SENADOR HELVÍDIO N. DE BARROS**

Rua Cícero Duarte, nº. 905 - Bairro Junco-64.607-670-Picos-PI.  
Fone: (89) 3422-4200/3422-4389



Filho Glauber Dias Gonçalves	(PI 7528-2020) B-Drive: Blockchain para Armazenamento Distribuído de Dados Aplicado a Registros Médicos
Glauber Dias Gonçalves	(PI 7441-2020) Análise de Influenciadores Digitais nas Cidades: Uma Abordagem Considerando o Tempo e o Espaço
Francisco Airton Pereira da Silva	(PI 7434-2020) Uma ferramenta automática para predição de rejuvenescimento de software
Francisco Airton Pereira da Silva	(PI 7666-2020) Modelos estocásticos para avaliação de disponibilidade em sistemas distribuídos
Antonio Oseas de Carvalho Filho	(PI 7612-2020) Inteligência e Visão computacional aplicadas a problemas de imagens médicas para uso em sistemas de auxílio ao diagnóstico
Antonio Oseas de Carvalho Filho	(PI 7729-2020) Desenvolvimento de um software para auxílio no diagnóstico médico por imagem
Romuere Rodrigues Veloso e Silva	(PI 7491-2020) Uma Ferramenta para Mapeamento Comparativo e Visualização Interativa de Dados Genômicas
Romuere Rodrigues Veloso e Silva	(PI 7508-2020) Uma ferramenta para avaliação da qualidade de carcaça em animais de corte na ovinocaprinocultura baseada em imagens de ultrassonografia
Romuere Rodrigues Veloso e Silva	(PI 7698-2020) Classificação e Recuperação de Imagens Baseada em Conteúdo Aplicada a Imagens Médicas
Leonardo Pereira de Sousa	(PI 7917 - 2020) Estudo, comparação e desenvolvimento de método para reconhecimento automático de cédulas monetárias no auxílio a pessoas com deficiência visual.

**2.11.9. Professores Com Projetos De Extensão Não Financiados**

<b>PROFESSORES</b>	<b>Título</b>	<b>Vigência</b>	<b>Nº DE CADASTRO</b>
Deborah Maria Vieira Magalhães	Instalação e Configuração de Servidores visando o Mercado de Trabalho	28/02/2021	PJ03/19-CSHNB-084-02/21- NV
Flávio Henrique Duarte de Araújo	Olimpíada Brasileira de Informática:	28/02/2021	PJ00/2020-CSHNB-



**MINISTÉRIO DA EDUCAÇÃO**  
**UNIVERSIDADE FEDERAL DO PIAUÍ**  
**CAMPUS UNIVERSITÁRIO SENADOR HELVÍDIO N.DE BARROS**

Rua Cícero Duarte, nº. 905 - Bairro Junco-64.607-670-Picos-PI.  
Fone: (89) 3422-4200/3422-4389



	despertando o interesse dos estudantes da macrorregião de picos por programação		456- NVPJ/PG
Flávio Henrique Duarte de Araújo	Montagem e Manutenção de Computadores visando o Mercado de Trabalho	28/02/2021	PJ02/2020-CSHNB-187- NVPJ/PG
Glauber Dias Gonçalves	Maratona de Programação: preparando jovens graduandos para os desafios da tecnologia da informação!	28/02/2021	PJ02/2020-CSHNB-189- NVPJ/PG
Ivenilton Alexandre de Souza Moura	PROJETO COVID 19 - A Escola Longe dos Olhos, Mas perto pela informação: Formação inicial para educação remota.	01/08/2020	PJ05/2020-CSHNB-309- NVPJ/PG
Antonio Oseas de Carvalho Filho	Informática básica para todos: entrando no mundo digital	28/02/2021	PJ00/2020-CSHNB-505- NVPJ/PG
Antonio Oseas de Carvalho Filho	Programação para WEB: aprendendo a desenvolver sites do zero	28/02/2021	PJ11/2020-CSHNB-461- NVPJ/PG
Romuere Rodrigues Veloso e Silva	Primeiros Passos na Robótica Para Comunidade de Picos	28/02/2021	PJ01/2020-CSHNB-654- NVPJ/PG
Leonardo Pereira de Sousa	Informática Básica no Pelotão Mirim – Picos.	01/02/2021	PJ00/2020-CSHNB-510- NVPJ/PG

**2.11.10. Metas Para 2021**

<b>MACRO OBJETIVO</b>	<b>METAS</b>	<b>ESTRATÉGIAS</b>
➤ Aumentar progressivamente o conceito ENADE	Aumentar ao menos 1 ponto	Consolidar o projeto de acompanhamento a estudantes com risco de evasão (RTI) em parceria com o NAE
➤ Elevar progressivamente o CPC do curso a	Aumentar ao menos 1 ponto	Treinamento, com provas anteriores,



**MINISTÉRIO DA EDUCAÇÃO**  
**UNIVERSIDADE FEDERAL DO PIAUÍ**  
**CAMPUS UNIVERSITÁRIO SENADOR HELVÍDIO N.DE BARROS**

Rua Cícero Duarte, nº. 905 - Bairro Junco-64.607-670-Picos-PI.  
Fone: (89) 3422-4200/3422-4389



cada ciclo		com alunos aptos a realizar a prova ENADE do período
➤ Aumentar as taxas de sucesso	Alcançar taxas de sucesso, preenchimento e ocupação de pelo menos 40% (dobrar a porcentagem atual)	Reuniões semestrais com o corpo técnicoadministrativo para tratar da melhoria das instalações físicas, acesso à internet, políticas afirmativas, aprendizagem e relação professor-aluno
➤ Diminuir as taxas de evasão e retenção	Alcançar taxa de evasão de menos de 10%, ou seja, reduzir a taxa atual pela metade ao menos	Reuniões semestrais com o corpo técnicoadministrativo para tratar da melhoria das instalações físicas, acesso à internet, políticas afirmativas, aprendizagem e relação professor-aluno

### 2.11.11. Resumo Das Atividades Realizadas Em 2020

#### 2.11.11.1. Administrativas

<b>ASSEMBLEIA DE CURSO</b>	<ul style="list-style-type: none"><li>➤ Deliberação sobre o PDP/PDU;</li><li>➤ Deliberação sobre o período especial 2020.3 em razão da Resolução 085/2020 que trata do período remoto durante a pandemia</li></ul>
<b>COLEGIADO DE CURSO</b>	<ul style="list-style-type: none"><li>➤ Análise de processo de renovação de afastamento;</li><li>➤ Análise dos projetos de extensão.</li><li>➤ Análise de processo de progressão funcional docente;</li><li>➤ Definição das datas de entrega dos planos de ensino para apreciação pelo colegiado;</li></ul>
<b>NDE</b>	<ul style="list-style-type: none"><li>➤ Avaliação e reformulação do PPC com Matriz Curricular 04 do curso de Sistemas de Informação;</li><li>➤ Atualização do PPC com Matriz Curricular 04.</li></ul>



**MINISTÉRIO DA EDUCAÇÃO**  
**UNIVERSIDADE FEDERAL DO PIAUÍ**  
**CAMPUS UNIVERSITÁRIO SENADOR HELVÍDIO N.DE BARROS**

Rua Cícero Duarte, nº. 905 - Bairro Junco-64.607-670-Picos-PI.  
Fone: (89) 3422-4200/3422-4389



**2.11.11.2. Coordenação Do Curso:**

<b>ATIVIDADES ADMINISTRATIVAS</b>	<b>DELIBERAÇÕES/ASSUNTOS</b>	<b>OBSERVAÇÕES</b>
Solicitação de contrato de professor substituto	- Solicitação de contratação de professor substituto de acordo com o concurso do Edital N° 02/2020	
Matrícula Curricular	- Solicitação de matrícula curricular de alunos ingressantes do SISU	
Oferta de disciplinas	- Solicitação da oferta de disciplinas para o período letivo de 2020.1	
Oferta de monitorias	- Oferta de monitorias remuneradas e não remuneradas para o período letivo 2020.1.	
Reserva de salas de aula	- Solicitação de reserva de salas de aulas para as disciplinas do Curso de SI.	
Solicitação de livros na área de Sistemas de Informação	- Solicitação de livros na área de Sistemas de Informação para biblioteca do Campus para atualização de acordo com o novo PPC;	
Solicitação de Cadastro de Projetos de Extensão Para o Edital PROJETO COVID-19.	- Solicitação de Cadastro de 2 Projetos de Extensão intitulados: “PROJETO COVID 19 - A Escola Longe dos Olhos, Mas perto pela informação: Formação inicial para educação remota”; “PROJETO COVID-19: MENLI – Um aplicativo mobile para comunidade surda de Várzea Queimada – Jaicós – PI”	
Solicitação de Cancelamento de 06 (seis) Disciplinas	- Solicitação ao DAA- PREG de cancelamento de 6 disciplinas no período 2018.2, visto não ter professores para as disciplinas	



**MINISTÉRIO DA EDUCAÇÃO**  
**UNIVERSIDADE FEDERAL DO PIAUÍ**  
**CAMPUS UNIVERSITÁRIO SENADOR HELVÍDIO N.DE BARROS**

Rua Cícero Duarte, nº. 905 - Bairro Junco-64.607-670-Picos-PI.  
Fone: (89) 3422-4200/3422-4389



Solicitação de sala para funcionamento da Empresa Junior	Solicitação de sala para funcionamento da Empresa Junior	Solicitação atendida via Direção do Campus
Liberação do uso dos laboratórios de informática do curso de Sistemas de Informação	- Liberação do uso dos laboratórios de informática do curso de Sistemas de Informação para outros cursos	
Plano Anual de Qualificação Docente	- Encaminhamento dos Planos Anuais de Qualificação Docente 2020.1 e 2020.2 para Pro- Reitoria de PósGraduação	
Definição das ofertas de disciplinas do período especial 2020.3 durante a pandemia.	- Realocação e escolha das disciplinas para o período especial 2020.3	
Matrícula Curricular	- Matrícula dos alunos no período especial 2020.3 durante a pandemia.	



MINISTÉRIO DA EDUCAÇÃO  
UNIVERSIDADE FEDERAL DO PIAUÍ  
CAMPUS UNIVERSITÁRIO SENADOR HELVÍDIO N. DE BARROS

Rua Cícero Duarte, nº. 905 - Bairro Junco-64.607-670-Picos-PI.  
Fone: (89) 3422-4200/3422-4389



### 3. Assessorias Especiais

#### 3.1. Assessoria de Ensino

<b>SETOR:</b> Assessoria de Ensino
<b>SERVIDORES LOTADOS:</b> Maria César de Sousa (Assessora de Ensino); Dandara Denisia de Brito Melo, Gláucia Nonato Porto (Técnica em Assuntos Educacionais) e João Moura Leal Filho (Secretário dos Cursos de Graduação).
<b>RESPONSÁVEL:</b> Prof <sup>a</sup> . Dra. Maria César de Sousa
<b>ATRIBUIÇÕES:</b> Coordenar as atividades de ensino, planejamento e orientação, supervisionando e avaliando estas atividades, para assegurar a regularidade do desenvolvimento do processo educativo; assessorar nas atividades de ensino, pesquisa e extensão; elaborar o relatório anual de atividades da Assessoria de Ensino, utilizando roteiro definido pela Assessoria de Planejamento; articular-se com os órgãos da UFPI visando assegurar o fluxo sistemático de informações na esfera de sua competência; propor e implementar normas para o constante aperfeiçoamento e controle das suas atividades e serviços; monitorar os resultados da implantação de programas e projetos acadêmicos do Campus; colaborar na promoção e na divulgação de publicações, eventos e calendários de atividades de ensino, pesquisa e extensão (Conforme o Regimento Interno do CSHNB (Resolução 041-2016 - COSUN).
<b>RESUMO DE ATIVIDADES PLANEJADAS E REALIZADAS EM 2020</b>
<ul style="list-style-type: none"><li>➤ <b>Realização regular de atividades de divulgação (via site e email), esclarecimento e orientação a docentes acerca de normas e resoluções sobre:</b> Progressão docente, criação e Portaria de Reconhecimento do Curso, Eleições para coordenador e subcoordenador; dispensa de disciplinas; representação estudantil; afastamento docente; atividades esporádicas;</li><li>➤ <b>Assessoramento com elaboração de pareceres para as Coordenações de Cursos nos tópicos:</b> Processo de vistas e revisão de correção de avaliações; funcionamento dos Colegiados de Curso; seleção de professor substituto; normas e procedimentos relativos à Oferta de Turmas, bem como alternativas de alteração na Oferta para otimização de fluxo curricular de aluno; oferta de disciplina em caráter especial; oferta de Turmas Bimestrais; Plano Anual de Qualificação Docente; sobre Lâurea Universitária; oferta de disciplinas e distribuição de carga horária;</li><li>➤ <b>Atividades de superintendência relacionadas às tarefas e demandas das coordenações de cursos, direcionadas aos secretários das coordenações, prestando os seguintes tipos de atendimento:</b> Apoio; Assessoria; cooperação técnica; intervenção; orientação; supervisão; suporte;</li><li>➤ <b>Atendimentos presenciais e remotos (durante a pandemia foi intensificado) a docentes e a discentes envolvendo os assuntos:</b> antecipação de colação de grau; regularização de disciplinas pendentes (disciplina em caráter especial, turmas bimestrais); necessidade de cumprimento de pré-requisitos para aluno formando; transferência voluntária; matrícula curricular; trancamento do curso e demais assuntos constantes nas Normas de Graduação (Resolução 177/12-CEPEX);</li><li>➤ Atendimento presencial e remoto ao público externo à UFPI acerca de transferência externa/facultativa;</li><li>➤ Organização do III Encontro pedagógico do UFPI/CSHNB com foco nos desafios a docência oferecido a todos os docentes do CSHNB no início do período 2020.1;</li><li>➤ Gestão de documentos: 356 movimentações de processos de diplomas tramitados no setor;</li></ul>



**MINISTÉRIO DA EDUCAÇÃO**  
**UNIVERSIDADE FEDERAL DO PIAUÍ**  
**CAMPUS UNIVERSITÁRIO SENADOR HELVÍDIO N. DE BARROS**

Rua Cícero Duarte, nº. 905 - Bairro Junco-64.607-670-Picos-PI.  
Fone: (89) 3422-4200/3422-4389



- Participação em reuniões remotas com coordenadores de cursos e de estágio, bem como dirigentes da Pró-reitoria de Graduação/PREG, durante a pandemia para tratar de questões referentes ao retorno das aulas, planejamento e estágios.
- Capacitação de servidores do setor através da realização de cursos na modalidade à distância;
- Coordenação de procedimentos de matrícula institucional de forma remota;

**AÇÕES PLANEJADAS E NÃO REALIZADAS EM 2020**

<b>AÇÕES NÃO REALIZADAS</b>	<b>JUSTIFICATIVA</b>
<ul style="list-style-type: none"><li>➤ Realizar trabalhos estatísticos específicos em relatórios a serem apresentados à diretoria e às coordenações com o intuito de comparar o real com o ideal e subsidiar um planejamento estratégico com o objetivo de contribuir para o desenvolvimento do ensino;</li><li>➤ Acompanhar a efetivação do Plano de Desenvolvimento Institucional (PDI) por meio da construção de relatórios apresentados anualmente à diretoria;</li><li>➤ Desenvolver estratégias junto com Coordenações e docentes, Núcleo de Assistência Estudantil (NAE) com o objetivo de ajudar os alunos com dificuldade de aprendizagem em disciplinas com mais de duas reprovações, evitando assim a evasão de alunos ou cancelamento do curso pela universidade;</li><li>➤ Orientar docentes na construção de atividades de nivelamento com o objetivo de auxiliar alunos com dificuldades de aprendizagem.</li></ul>	<ul style="list-style-type: none"><li>➤ Dedicamos às atividades realizadas em curto prazo (demandas diárias, mensais) e deixamos por falta de tempo as atividades de longo prazo como planejamento estratégico;</li><li>➤ Um servidor foi removido para outro setor, o que dificultou nosso envolvimento nas atividades de nivelamento educacional.</li></ul>

**PROPOSTA DE TRABALHO PARA 2021**

<b>OBJETIVOS E METAS PARA 2021</b>	<b>ESTRATÉGIAS</b>
<ul style="list-style-type: none"><li>➤ Coordenar as atividades de ensino, planejamento e orientação, supervisionando e avaliando estas atividades, para assegurar a regularidade do desenvolvimento do processo educativo; assessorar nas atividades de ensino, pesquisa e extensão; elaborar o relatório anual de atividades da Assessoria de Ensino, utilizando roteiro definido pela Assessoria de Planejamento;</li><li>➤ Articular-se com os órgãos da UFPI visando assegurar o fluxo sistemático de informações na esfera de competência da Assessoria de Ensino; propor e implementar normas para o constante aperfeiçoamento e controle das suas atividades e serviços; monitorar os resultados da implantação de programas e projetos acadêmicos do Campus; colaborar na promoção e na divulgação de publicações, eventos e calendários de atividades</li></ul>	<ul style="list-style-type: none"><li>➤ Reuniões;</li><li>➤ Acompanhamento do desenvolvimento por meio de análise dos relatórios construídos;</li><li>➤ Coordenação e avaliação junto as coordenações dos cursos de graduação da oferta de cursos de nivelamentos;</li><li>➤ Oferta da IV Semana Pedagógica do CSHNB envolvendo todos os cursos de graduação;</li><li>➤ Orientações a direção, coordenadores, docentes e discentes do CSHNB sobre as Normas/ legislação relacionados ao ensino;</li><li>➤ Atendimento ao público presencial e/ou remotamente;</li></ul>



**MINISTÉRIO DA EDUCAÇÃO**  
**UNIVERSIDADE FEDERAL DO PIAUÍ**  
**CAMPUS UNIVERSITÁRIO SENADOR HELVÍDIO N.DE BARROS**

Rua Cícero Duarte, nº. 905 - Bairro Junco-64.607-670-Picos-PI.  
Fone: (89) 3422-4200/3422-4389



de ensino, pesquisa e extensão;

- Participar de no mínimo 02 (duas) reuniões com cada um dos seguimentos: direção do CSHNB, pró-reitoria de graduação, assessor de planejamento, Comunicação Social do CSHNB, docentes de cada curso, núcleo de assistência estudantil (área pedagógica) e demais técnico-administrativos envolvidos com o ensino direto ou indiretamente para alinhamento e parceria de trabalhos;
- Realizar trabalhos estatísticos específicos em relatórios a serem apresentados à diretoria e às coordenações com o intuito de comparar o real com o ideal e subsidiar um planejamento estratégico com o objetivo de contribuir para o desenvolvimento do ensino;
- Acompanhar a efetivação do Plano de Desenvolvimento Institucional (PDI) por meio da construção de relatórios apresentados anualmente à diretoria;
- Elaborar 02 (dois) relatórios estatísticos – um em abril de 2021 e o outro em novembro de 2021 – com valores reais e ideais para ENADE (Exame Nacional do Desempenho dos Estudantes), CPC (Conceito Preliminar de Curso), Taxas de Sucesso, de Evasão, de Retenção, de Preenchimento e de Ocupação dos cursos de graduação do CSHNB para fins de subsidiar planejamento estratégico dos Núcleos Estruturantes e das coordenações de Curso, bem como do CSHNB, contribuindo assim para melhoria do IGC (índice Geral de Cursos) da UFPI em longo prazo;
- Desenvolver estratégias junto com Coordenações e docentes, Núcleo de Assistência Estudantil (NAE) com o objetivo de ajudar os alunos com dificuldade de aprendizagem em disciplinas com mais de duas reprovações, evitando assim a evasão de alunos ou cancelamento do curso pela universidade;
- Orientar docentes na construção de atividades de nivelamento com o objetivo de auxiliar alunos com dificuldades de aprendizagem;
- Dirigir 02 (duas) reuniões com coordenadores de curso e com os núcleos docentes estruturantes de cada curso, sendo uma em cada período (2021.1 e 2021.2) para traçarmos ações de nivelamento

- Participar de capacitações oferecidas pela UFPI.





educacional.

### 3.2. Assessoria de Ações de Pesquisa

<b>SETOR:</b> Assessoria de Ações de Pesquisa
<b>SERVIDORES LOTADOS:</b>
<b>RESPONSÁVEL:</b> Prof. Dr. Antonio Oseas de Carvalho Filho
<b>ATRIBUIÇÕES:</b> I. Traçar diretrizes para pesquisa no âmbito do <i>Campus</i> , obedecida a orientação geral estabelecida pela UPI; II. Prestar assessoramento às atividades dos projetos de pesquisa universitária vinculados ao <i>Campus</i> ; III. Apresentar políticas de pesquisa para os <a href="#">Cursos</a> ; IV. Elaborar relatório anual de atividades de pesquisa e pós-graduação, utilizando roteiro básico definido pela Coordenadoria de Planejamento; V. Enviar aos órgãos competentes os relatórios que se fizerem necessários; VI. Gerenciar as publicações do <i>Campus</i> ; VII. Cumprir e fazer cumprir o que determina a resolução de alocação de carga-horária para pesquisa; VIII. Coletar e organizar os dados de projetos de pesquisa do <i>Campus</i> , visando a racionalização, o desenvolvimento e o acompanhamento dos mesmos; IX. Assessorar Coordenadores e pesquisadores na captação de recursos eternos para financiamento de programas e projetos na área de pesquisa.
<b>RESUMO DE ATIVIDADES PLANEJADAS E REALIZADAS EM 2020</b>
<ul style="list-style-type: none"><li>➤ Definição dos novos docentes, 2 por curso, sendo um titular e outro suplente, para compor a comissão científica de pesquisa do CSHNB;</li><li>➤ Reuniões virtuais junto a PROPESQI para apresentação das demandas surgidas durante o ano de 2020;</li><li>➤ Reuniões virtuais com os comitês gestores para tratar sobre assuntos da Pesquisa, especificamente, de assuntos relacionados ao edital de seleção 2020/2021;</li><li>➤ Reuniões virtuais com os comitês gestores para tratar sobre o II SIUFPI;</li><li>➤ Realização virtual do Seminário de Iniciação Científica 2020;</li><li>➤ Realização virtual do II Seminários Integrados da UFPI - SIUFPI;</li><li>➤ Reuniões virtuais com a direção do campus e CSHNB e demais assessorias para levantamento de pontos positivos e negativos sobre o I SIUFPI 2019;</li><li>➤ Levantamento de dados específicos da pesquisa do CSHNB para construção do PDI (quadriênio 2021/2025) e PDU (biênio 2021/2023);</li><li>➤ Reuniões virtuais com a comissão para construção do PDI/PDU;</li><li>➤ Realização de oficinas virtuais com intuito de compilar as sugestões dadas pelos participantes para construção do PDI/PDU;</li><li>➤ Reuniões virtuais com o conselho de campus para apresentação do PDI/PDU;</li><li>➤ Realização de levantamento de publicações e produções por professor do CSHNB.</li></ul>



**MINISTÉRIO DA EDUCAÇÃO**  
**UNIVERSIDADE FEDERAL DO PIAUÍ**  
**CAMPUS UNIVERSITÁRIO SENADOR HELVÍDIO N. DE BARROS**

Rua Cícero Duarte, nº. 905 - Bairro Junco-64.607-670-Picos-PI.  
Fone: (89) 3422-4200/3422-4389



<ul style="list-style-type: none"><li>➤ Estatísticas   Modalidade   Editais 2018/2019 – 2019/2020   Variação</li><li>➤ Iniciação Científica Voluntária   69 – 82   + 18,8%</li><li>➤ Iniciação Tecnológica Voluntária   0 – 1   + 100%</li><li>➤ Iniciação Científica   29 – 32   10,3%</li><li>➤ Iniciação Tecnológica   1 – 3   200%</li><li>➤ Aumento total de bolsas de 19,2%</li><li>➤ Desenvolvido um mecanismo de coleta de dados a cerca das publicações dos docentes, e com isso, possibilitando a coleta de 119 respostas (docentes), a saber:</li><li>➤ Publicações com Qualis A1: 25</li><li>➤ Publicações com Qualis A2: 37</li><li>➤ Publicações com Qualis B1: 77</li><li>➤ Publicações Indexados no Web of Science: 51</li><li>➤ Publicações Indexados no Scopus: 46</li><li>➤ Grupos de pesquisa cadastrados no CNPq: 22</li></ul>	
<b>AÇÕES PLANEJADAS E NÃO REALIZADAS EM 2020</b>	
<b>AÇÕES NÃO REALIZADAS</b>	<b>JUSTIFICATIVA</b>
<ul style="list-style-type: none"><li>➤ Executar uma palestra ou workshop sobre instrumentos legais de apoio à pesquisa e inovação;</li><li>➤ Promover, no mínimo uma, palestra sobre temas relevantes de forma acessível ao público geral</li></ul>	Por conta do momento pandêmico em que vivemos, tornou-se complexo a realização destas atividades, tendo em vista que, o objetivo era de forma presencial. Espera-se que em 2021, com a campanha de vacinação, seja possível a realização destes.
<b>PROPOSTA DE TRABALHO PARA 2021</b>	
<b>OBJETIVOS E METAS PARA 2021</b>	<b>ESTRATÉGIAS</b>
Ampliar a produção científica da UFPI/CSHNB indexados na Web of Science em 2%	Criar workshops e oficinas com o objetivo de disseminar a importância dos tipos de indexação em periódicos e congressos.
Aumentar o em 5% o número de discentes envolvidos no programa de iniciação científica	1) Promover ações de disseminação da importância da qualificação para que novos professores possam a concorrer aos editais.
Aumentar em 20% o número de discente envolvidos em programa de iniciação tecnológica	1) Promover ações de disseminação da importância da qualificação para que novos professores possam a concorrer aos editais. 2) Promover oficinas para ensinar pesquisadores a criar patentes e/ou registros de softwares.
Promover, no mínimo uma, palestra sobre temas relevantes de forma acessível ao público geral	Definir em assembleia de professores ciclos de palestras abertas ao público em geral com tema de pesquisa de cada docente.
Executar uma palestra ou workshop sobre instrumentos legais de apoio à pesquisa e inovação	1) Buscar, através da comissão científica ou equivalente, parceiros/pesquisadores capacitados a ministrarem workshops sobre esta temática



Ampliar em 3% o número de publicações em acordo com Qualis CAPES nos estratos A1, A2 e B1.	Criar workshops e oficinas com o objetivo de disseminar a importância dos tipos de indexação em periódicos e congressos.
--	--

### 3.3. Assessoria de Ações de Extensão e Cultura

<b>SETOR:</b> Assessoria de Ações de Extensão e Cultura – AAEC
<b>SERVIDORES LOTADOS:</b>
<b>RESPONSÁVEL:</b> Prof. Dr. Raimundo Nonato Lima dos Santos
<b>ATRIBUIÇÕES:</b> <p>De acordo com a Resolução nº 041/16, de 29 de setembro de 2016, do Conselho Universitário da UFPI, que “Aprova o Regimento Interno do Campus ‘Senador Helvídio Nunes de Barros’”, no Título II – Da Estrutura e dos Órgãos de Administração do CSHNB, Capítulo III – Dos Órgãos de Apoio Acadêmico, Seção II – Das Assessorias Especiais, Subseção II – Da Assessoria de Ações de Extensão e Cultura,</p> <p>“Art. 22 Compete à Assessoria de Ações de Extensão e Cultura:</p> <ul style="list-style-type: none"><li>I – Traçar diretrizes de extensão no âmbito do Campus, obedecida a orientação geral estabelecida pela UFPI;</li><li>II – Elaborar plano anual de ações extensionistas, para posterior aprovação pelo Conselho do Campus;</li><li>III – Prestar assessoramento técnico e logístico à elaboração e desenvolvimento das atividades de extensão universitária;</li><li>IV – Promover a integração do Campus com a comunidade externa;</li><li>V – Supervisionar as atividades dos projetos de extensão vinculados ao Campus;</li><li>VI – Elaborar o relatório anual de atividades de extensão, utilizando roteiro básico definido pela Coordenadoria de Planejamento;</li><li>VII – Coletar e organizar os dados de projetos e/ou programas de extensão e eventos acadêmicos do Campus, visando a racionalização, o desenvolvimento e o acompanhamento dos mesmos;</li><li>VIII – Avaliar os resultados de implantação de projetos e/ou programas de extensão do Campus;</li><li>IX – Cumprir e fazer cumprir o que determina a resolução de alocação de carga horária para extensão;</li><li>X – Assessorar a divisão de Extensão nas ações de cunho artístico-cultural dentro e fora do Campus;</li><li>XI – Promover eventos que valorizem a cultura loco-regional capazes de integrar a comunidade acadêmica e comunidade externa;</li><li>XII – Fomentar a integração dos servidores que atuam nas diversas subunidades do Campus, envolvendo-os em atividades sócio culturais;</li><li>XIII – Planejar e realizar concursos de cunho artístico-cultural envolvendo a comunidade acadêmica e sociedade;</li><li>XIV – Integrar as ações culturais desenvolvidas por docentes, técnicos e discentes do Campus;</li><li>XV – Assessorar Coordenadores na captação de recursos externos para financiamentos de programas e projetos na área extensão”.</li></ul>



**MINISTÉRIO DA EDUCAÇÃO**  
**UNIVERSIDADE FEDERAL DO PIAUÍ**  
**CAMPUS UNIVERSITÁRIO SENADOR HELVÍDIO N. DE BARROS**

Rua Cícero Duarte, nº. 905 - Bairro Junco-64.607-670-Picos-PI.  
Fone: (89) 3422-4200/3422-4389



**RESUMO DE ATIVIDADES PLANEJADAS E REALIZADAS EM 2020**

- Assessoramento técnico e logístico à elaboração e desenvolvimento das atividades de extensão universitária;
- Coleta e organização de dados de projetos e/ou programas de extensão e eventos acadêmicos do Campus, visando a racionalização, o desenvolvimento e o acompanhamento dos mesmos;
- Elaboração do Relatório anual de atividades de extensão, utilizando roteiro básico definido pela Coordenadoria de Planejamento.
- Criação da Comissão de Organização do IX SEMEX (Seminário de Extensão e Cultura da UFPI);
- Criação do site permanente do SEMEX para atender todos os campi da UFPI (<https://semex.ufpi.br/>);

**AÇÕES PLANEJADAS E NÃO REALIZADAS EM 2020**

<b>AÇÕES NÃO REALIZADAS</b>	<b>JUSTIFICATIVA</b>
➤ Criar Comitê Científico permanente de avaliação dos trabalhos do SEMEX;	➤ Devido ao acúmulo de atividades de Ensino, sem redução de carga horária por parte do Assessor de Extensão e com a pandemia do COVID-19, não foi possível elaborar um edital de seleção para composição desse comitê.
➤ Promoção da integração do Campus com a comunidade externa, por meio de cursos e eventos;	➤ Suspensão das atividades presenciais por causa da pandemia do COVID-19
➤ Promoção de eventos que valorizam a cultura loco-regional capazes de integrar a comunidade acadêmica e comunidade externa;	➤ Idem
➤ Assessoramento nas ações de cunho artístico-cultural dentro e fora do Campus;	➤ Idem
➤ Mostra de Teatro para comunidade acadêmica e externa (III Mostra TEMPUS de Teatro);	➤ Idem
➤ Integração do Campus com a Comunidade externa, por meio de apresentações artístico-científicas às escolas públicas da cidade de Picos;	➤ Idem

**PROPOSTA DE TRABALHO PARA 2021**

<b>Objetivos</b>	<b>Metas</b>	<b>Estratégias</b>
➤ Estabelecer parcerias entre a UFPI e empresas e organizações sociais.	➤ Estabelecer no mínimo uma parceria entre a UFPI e uma empresa e/ou organização social, para pelo menos uma área de atuação da PREXC: educação, saúde, cultura, outros.	1) Realizar reuniões semestrais entre representantes da PREXC e empresas e organizações sociais, para discutir possíveis parcerias. 2) Treinamento para os coordenadores de



MINISTÉRIO DA EDUCAÇÃO  
UNIVERSIDADE FEDERAL DO PIAUÍ  
CAMPUS UNIVERSITÁRIO SENADOR HELVÍDIO N. DE BARROS

Rua Cícero Duarte, nº. 905 - Bairro Junco-64.607-670-Picos-PI.  
Fone: (89) 3422-4200/3422-4389



		<p>projetos/programas em parceria com o Sebrae, Senac e curso de Administração, para captação de recursos.</p> <p>3) Reuniões bimestrais entre os coordenadores de projetos/programas, com o Assessor de Extensão para aprimorar as ideias à serem apresentadas às empresas e/ou organizações sociais.</p> <p>4) Mostra de atividades dos projetos/programas para empresas e organizações sociais.</p>
<ul style="list-style-type: none"><li>➤ Valorizar as ações de cultura e de extensão coordenadas por docentes, técnicos e organizações discentes.</li><li>➤ Publicar artigos científicos de extensão, por meio do envio de propostas à revista INTERAÇÃO (periódico científico da extensão e cultura da UFPI), em periodicidade Anual e de forma eletrônica no site UFPI/PREXC.</li></ul>	<ul style="list-style-type: none"><li>➤ Elaborar artigos contendo o produto do trabalho realizado pelos coordenadores de projetos, programas e cursos de extensão.</li><li>➤ Garantir autonomia à PREXC para diagramação e arte final de 01 Revista anual de Extensão e Cultura.</li></ul>	<p>1) Realizar periodicamente cursos de capacitação para elaboração de propostas de eventos e de projetos de cultura e de extensão, tendo como público alvo docentes, técnicos e organizações discentes.</p> <p>2) Fazer chamada pública, via site da UFPI e e-mail dos coordenadores de programas/projetos de extensão, para publicação de artigos na Revista INTERAÇÃO.</p> <p>3) Criar Comitê Científico para avaliação das propostas de artigos submetidos à Revista INTERAÇÃO.</p> <p>4) Publicar os Resumos Expandidos do SEMEX na Revista INTERAÇÃO.</p>
<ul style="list-style-type: none"><li>➤ Incentivar a oferta de programas de extensão.</li></ul>	<ul style="list-style-type: none"><li>➤ Ampliar em 10% a oferta de programas de extensão.</li></ul>	<p>1) Realizar fóruns de discussão para cada área de atuação da PREXC: educação, saúde, cultura, outros (para que os coordenadores possam perceber as conexões entre seus projetos de extensão e,</p>



MINISTÉRIO DA EDUCAÇÃO  
UNIVERSIDADE FEDERAL DO PIAUÍ  
CAMPUS UNIVERSITÁRIO SENADOR HELVÍDIO N. DE BARROS

Rua Cícero Duarte, nº. 905 - Bairro Junco-64.607-670-Picos-PI.  
Fone: (89) 3422-4200/3422-4389



		assim, estabelecer possíveis parcerias na formulação de programas conjuntos)
➤ Ofertar cursos de extensão, atrativos aos docentes da UFPI, em suas diversas áreas.	➤ Ofertar anualmente cursos de línguas estrangeiras; formatação de trabalhos segundo normas da ABNT; aplicativos de exibição de slides; edição de vídeos, para os docentes e técnicos da UFPI.	1) Propor às coordenações dos cursos de Letras, Sistemas de Informação e Comunicação Social que ofertem cursos de extensão para os docentes e técnicos da UFPI, sobre línguas estrangeiras; formatação de trabalhos segundo normas da ABNT; aplicativos de exibição de slides; edição de vídeos. 2) Disponibilizar, junto ao NTI, plataformas digitais no SIGAA, para a realização de cursos de extensão à distância 3) Propor parcerias com outras instituições para ministrarem cursos na UFPI
➤ Valorizar ações e atividades culturais realizadas por discentes, professores e técnicos da UFPI.	➤ Realizar uma Mostra Cultural, de atividades dos programas/projetos de extensão da UFPI e da comunidade externa, nas áreas de teatro, música, artes plásticas, literatura, audiovisual e dança.	1) Disponibilizar, junto à Superintendência de Comunicação Social, apoio aos eventos culturais da UFPI: folders, cartazes, banners, divulgação nas diferentes mídias. 2) Aparelhar a PREXC e os campus fora de sede com equipamentos para os eventos culturais: caixas de som, microfones, pedestais, mesas de som, refletores de led, câmeras fotográficas e filmadoras, tripés para as câmeras, drones, entre outros. 3) Reestruturar os espaços da UFPI, auditórios e salas, para a realização adequada dos eventos culturais (instalação de varas de iluminação, tapadeiras e cortinas nos auditórios,



MINISTÉRIO DA EDUCAÇÃO  
UNIVERSIDADE FEDERAL DO PIAUÍ  
CAMPUS UNIVERSITÁRIO SENADOR HELVÍDIO N. DE BARROS

Rua Cícero Duarte, nº. 905 - Bairro Junco-64.607-670-Picos-PI.  
Fone: (89) 3422-4200/3422-4389



		<p>construção de camarins nos auditórios com acesso lateral ao palco)</p> <p>4) Criar a “praça da cultura”, anfiteatro, com palco elevado e arquibancada.</p> <p>5) Ofertar cursos e oficinas de noções básicas de teatro, música, artes plásticas, literatura, audiovisual e dança.</p>
<p>➤ Instrumentalizar os coordenadores de cursos de graduação e os membros do NDE para que adequem os PPCs, incluindo 10% da carga horária total destinada a atuação de atividades de extensão.</p>	<p>➤ Atualizar os PPCs dos cursos de Graduação, junto às suas respectivas coordenações e membros do NDE, definindo 10% da carga horária total, destinada a atuação de atividades de extensão.</p>	<p>1) Realizar oficinas sobre creditação da extensão para os coordenadores de cursos de graduação e os membros do NDE.</p> <p>2) Realizar reuniões entre representantes da PREG, os coordenadores de cursos de graduação e os membros do NDE, para discutir as atualizações dos PPCs referentes às atividades de extensão.</p>
<p>➤ Valorizar o patrimônio cultural material e imaterial da macrorregião de Picos.</p>	<p>➤ Catalogar os patrimônios culturais materiais e imateriais da macrorregião de Picos.</p> <p>➤ Divulgar em diferentes mídias, em instituições de ensino, em agremiações político-partidárias e sindicais e, na Câmara Municipal, o catálogo dos patrimônios culturais materiais e imateriais da macrorregião de Picos.</p> <p>➤ Realizar campanhas de reconhecimento e preservação do patrimônio cultural material e imaterial da macrorregião de Picos.</p>	<p>1) Incentivar a criação de programas/projetos de extensão que tenham como atividades a catalogação dos patrimônios culturais materiais e imateriais da macrorregião de Picos.</p> <p>2) Produzir cartilhas impressas e/ou digitais, junto à Superintendência de Comunicação Social, para divulgação do catálogo dos patrimônios culturais materiais e imateriais da macrorregião de Picos, em diferentes mídias, em instituições de ensino, em agremiações político-partidárias e sindicais e, na Câmara Municipal.</p> <p>3) Realizar eventos sobre a importância do</p>



MINISTÉRIO DA EDUCAÇÃO  
UNIVERSIDADE FEDERAL DO PIAUÍ  
CAMPUS UNIVERSITÁRIO SENADOR HELVÍDIO N. DE BARROS

Rua Cícero Duarte, nº. 905 - Bairro Junco-64.607-670-Picos-PI.  
Fone: (89) 3422-4200/3422-4389



		reconhecimento e preservação do patrimônio cultural material e imaterial da macrorregião de Picos.
--	--	--

### 3.4. Assessoria de Planejamento

<b>SETOR:</b> ASSESSORIA DE PLANEJAMENTO	
<b>SERVIDORES LOTADOS:</b>	
<b>RESPONSÁVEL:</b> Prof. Dr. Leonardo Henrique Guedes de Moraes Lima	
<b>ATRIBUIÇÕES:</b> Auxiliar o Coordenador Administrativo e Financeiro do CSHNB na elaboração do Plano de Desenvolvimento, na proposta orçamentária anual; participar da elaboração do relatório anual do Campus, a partir da consolidação dos relatórios produzidos pelos demais setores da unidade; realizar estudos de racionalização administrativa, de melhoria de processos e de aperfeiçoamento da estrutura organizacional do Campus; analisar dados estatísticos de acordo com as necessidades dos usuários e Elaborar modelos de relatórios anuais a serem utilizados pelas coordenações e demais coordenadorias.	
<b>RESUMO DE ATIVIDADES PLANEJADAS E REALIZADAS EM 2019</b>	
<ul style="list-style-type: none"><li>➤ Realização do IV Seminário de Gestão e Gestores do CSHNB (Gestão 2017/2021) nos dias 6, 7 e 8 de julho e 5 e 6 de agosto com a temática “Ensino Superior, formação docente e as atividades administrativas: o uso de ferramentas tecnológicas aplicadas ao ensino-aprendizagem e as atividades remotas”;</li><li>➤ Auxílio na reestruturação da página do CSHNB/Picos no site da UFPI;</li><li>➤ Atualização das informações/atividades do Campus Senador Helvídio Nunes de Barros no site da UFPI;</li><li>➤ Elaboração do relatório anual de atividades da Assessoria de Planejamento do Campus Senador Helvídio Nunes de Barros;</li><li>➤ Consolidação dos relatórios de atividades dos setores, divisões, assessorias e coordenações do Campus Senador Helvídio Nunes de Barros;</li><li>➤ Coordenação das atividades envolvendo a construção Plano de Desenvolvimento de Unidade 2020/2022 (PDU) do <i>campus</i> Senador Helvídio Nunes de Barros. Foram realizadas reuniões remotas com a Diretoria de Governança (DGOV-PROPLAN) e com a Comissão Setorial de elaboração do PDI.</li><li>➤ Foram organizados grupos de trabalho e realizadas reuniões remotas envolvendo toda comunidade acadêmica do <i>campus</i> Senador Helvídio Nunes de Barros para discussão sobre eixos temáticos do PDU-2020-2024.</li></ul>	
<b>AÇÕES PLANEJADAS E NÃO REALIZADAS EM 2020</b>	
<b>AÇÕES NÃO REALIZADAS</b>	<b>JUSTIFICATIVA</b>
<ul style="list-style-type: none"><li>➤ Ampliação da propaganda de consumo consciente de energia elétrica para todo os setores administrativos, coordenações e salas de aulas do CSHNB.</li></ul>	<ul style="list-style-type: none"><li>➤ Mudança da Assessoria de planejamento.</li></ul>
<ul style="list-style-type: none"><li>➤ Elaboração do relatório anual de atividades dos setores do CSHNB para antes do final do ano de</li></ul>	<ul style="list-style-type: none"><li>➤ Suspensão do calendário acadêmico devido a pandemia de COVID-19</li></ul>





**MINISTÉRIO DA EDUCAÇÃO**  
**UNIVERSIDADE FEDERAL DO PIAUÍ**  
**CAMPUS UNIVERSITÁRIO SENADOR HELVÍDIO N. DE BARROS**

Rua Cícero Duarte, nº. 905 - Bairro Junco-64.607-670-Picos-PI.  
Fone: (89) 3422-4200/3422-4389



2020.	
➤ Consolidação dos relatórios finais de atividades realizadas em 2020 dos setores do CSHNB	➤ Descumprimento de prazos por parte de algumas chefias, inviabilizando a consolidação total dos relatórios do Campus.
<b>PROPOSTA DE TRABALHO PARA 2021</b>	
<b>OBJETIVOS E METAS PARA 2021</b>	<b>ESTRATÉGIAS</b>
➤ Mapear os principais processos de trabalho administrativo do Campus;	➤ Formar equipe de trabalho ➤ Selecionar método e metodologia a serem utilizados no mapeamento de processos de trabalho; ➤ Realizar reuniões com chefias e responsáveis dos setores; ➤ Coletar informações com servidores dos setores.
➤ Ampliar a campanha de Consumo Consciente de Energia Elétrica nos setores administrativos do CSHNB.	➤ Propor uso da página do Campus de Picos, no site da UFPI, para propagação de uma campanha que irá demonstrar com números e gráficos o consumo de energia elétrica no Campus e a necessidade de adotarmos medidas simples de conscientização e controle do consumo da energia nos diversos setores, salas de aulas, auditórios etc.
➤ Propor a criação de canal de comunicação direta com a comunidade acadêmica do CSHNB, para recebimento de demandas, sugestões e críticas na busca de melhoria nos serviços prestados.	➤ Planejamento e elaboração do canal de comunicação; ➤ Reuniões com setores envolvidos diretamente com a criação do canal de comunicação; ➤ Divulgação do canal de comunicação;
➤ Conhecer a realidade administrativa e acadêmica dos outros Campi da UFPI, a fim de aprendizado e compartilhamento de rotinas gerenciais.	➤ Viagens de servidores a outros Campi para conhecer a situação administrativa dos setores, divisões, coordenações, Superintendências e Pró-Reitorias da UFPI; ➤ Realização de videoconferências com chefias de outros Campi;
➤ Cooperar com a elaboração do Planejamento Operacional da CAF de acordo com o Plano de Desenvolvimento de Unidade 2020-2022	➤ Reuniões com Coordenador Administrativo-Financeiro; ➤ Reuniões com servidores lotados em Pró-Reitorias e setores ligados diretamente à Coordenação Administrativo-financeira.



	➤ Consultas e pesquisas sobre o tema em sites de outras instituições federais;
--	--

#### 4. Coordenação de Laboratórios

**SETOR:** Laboratórios Multidisciplinares de Ensino, Pesquisa e Extensão em Ciências Biológicas e Saúde

**SERVIDORES LOTADOS:** Alciene Pacheco da Silva, Francisca Nilcéia Macedo, Rener dos Santos de Sousa, Helber Alves Negreiros, Miriam Rodrigues de Sá, Felipe Sousa Queiroz Barbosa, Eliziane Oliveira de Lima, Lhaís Suelen Soares Leal, Taciana Rocha dos Santos, João Fernandes Duarte Neto.

**RESPONSÁVEL:** Jodonai Barbosa da Silva

**ATRIBUIÇÕES:** Os Laboratórios de Graduação são de natureza Multidisciplinar, atendendo aos Cursos de Graduação em Biologia, Enfermagem, Nutrição, Medicina e Ciências da Natureza (Educação do Campo), caracterizando-se como espaços com infraestrutura adequada para o desenvolvimento de Ensino, Pesquisa e Extensão, dos cursos ofertados pela UNIVERSIDADE FEDERAL DO PIAUÍ, CAMPUS SENADOR HELVÍDIO NUNES DE BARROS.

#### RESUMO DE ATIVIDADES PLANEJADAS E REALIZADAS EM 2020

- Manutenção de equipamentos de laboratórios até o início de março;
- Durante o ano de 2020 foram realizadas aulas práticas das disciplinas da grade curricular dos cursos de Ciências Biológicas, Enfermagem, Nutrição, Medicina e Licenciatura em educação do campo (LEDOC) até o início do mês de março.
- Levantamento dos equipamentos de proteção individual e doação de 70% para o Hospital Regional Justino Luz e 10% para o Serviço de Atendimento Móvel de Urgência (SAMU) e os 20% ficaram no almoxarifado dos laboratórios;
- Elaboração de um protocolo de segurança, de acordo com as orientações do Comitê Gestor de Crises da UFPI, para os professores que desejassem gravar as práticas. As aulas práticas foram gravadas nos laboratórios de Anatomia, Histologia e Bromatologia;
- Reparo de peças anatômicas naturais e sintéticas danificadas, como esqueletos naturais e artificiais, e modelos anatômicos em PVC (tinha só um professor no recinto);
- Dissecção de cadáver para utilização em aulas práticas (tinha só um professor no recinto);
- Reforma dos laboratórios de Técnica e Dietética e do de Habilidades em Saúde I. Pintura dos corredores dos laboratórios.

#### AÇÕES PLANEJADAS E NÃO REALIZADAS EM 2020

AÇÕES NÃO REALIZADAS	JUSTIFICATIVA
➤ As atividades planejadas para 2020 foram realizadas a contento.	

#### PROPOSTA DE TRABALHO PARA 2021

OBJETIVOS E METAS PARA 2021	ESTRATÉGIAS
➤ Melhores condições de desenvolvimento das aulas práticas.	➤ Elaboração de pedidos de materiais e insumos de acordo com as demandas dos cursos.
➤ Aquisição de novos equipamentos, materiais e	



<p>insumos.</p> <ul style="list-style-type: none"><li>➤ Continuidade de realização da manutenção dos equipamentos dos laboratórios.</li><li>➤ Manutenção dos serviços de recolhimento dos resíduos laboratoriais.</li></ul>	<ul style="list-style-type: none"><li>➤ Gestão, fiscalização e pedido de renovação dos contratos vigentes.</li><li>➤ Gestão de demandas para os servidores de acordo com habilidades e atribuições.</li></ul>
---	---

## 5. Biotério Setorial

<b>SETOR:</b> Biotério Setorial de Experimentação
<b>SERVIDORES LOTADOS:</b> Erika de Souza Paiva
<b>RESPONSÁVEL:</b> Erika de Souza Paiva
<b>ATRIBUIÇÕES:</b> Responsável pelo manejo dos animais de laboratório (ratos e camundongos) voltados para pesquisas experimentais, nos cursos da área da saúde. Responsabilidade técnica pelas pesquisas que utilizam animais de laboratório. Limpeza e manutenção dos animais.
<b>RESUMO DE ATIVIDADES PLANEJADAS E REALIZADAS EM 2020</b>
<ul style="list-style-type: none"><li>➤ Biotério foi desativado para reforma. Obra ainda não iniciada.</li></ul>



**MINISTÉRIO DA EDUCAÇÃO**  
**UNIVERSIDADE FEDERAL DO PIAUÍ**  
**CAMPUS UNIVERSITÁRIO SENADOR HELVÍDIO N. DE BARROS**  
Rua Cícero Duarte, nº. 905 - Bairro Junco-64.607-670-Picos-PI.  
Fone: (89) 3422-4200/3422-4389



# Anexos



**MINISTÉRIO DA EDUCAÇÃO**  
**UNIVERSIDADE FEDERAL DO PIAUÍ**  
**CAMPUS UNIVERSITÁRIO SENADOR HELVÍDIO N. DE BARROS**

Rua Cícero Duarte, nº. 905 - Bairro Junco-64.607-670-Picos-PI.  
 Fone: (89) 3422-4200/3422-4389



**6. Dados Específicos da Unidade**

**Tabela 01.** Detalhamento da área física da Unidade - (2020)

Campus/ Centro	Urbanizada		Não Urbanizada		Área Total (m <sup>2</sup> )	Descrição do Campus/Centro			
	Área Construída (m <sup>2</sup> )	Área Não Construída (m <sup>2</sup> )	Área Construída (m <sup>2</sup> )	Área Não Construída (m <sup>2</sup> )		Quantidade de Salas de Aulas	Quantidade de Salas de Professores	Quantidade de Laboratórios	Quantidade de Áreas de convivência
CSHNB	16.544,53	1.269,30	365,40	18.759,65	36.938,88	52	46*	27	3

\*Já incluso prédio novo de gabinetes de professores

**Fonte:** DPEF/DOS/CSHNB.

**Tabela 02.** Estrutura de Acessibilidade Arquitetônica ou Física da Unidade - (2020)

Campus / Centro	Sinalização tátil	Rampa de acesso com corrimão	Entrada/Saída com dimensionamento	Bebedouros e lavabos adaptados	Sinalização sonora	Sinalização Visual	Elevadores	Banheiros adaptados	Atendimento (área ou balcão) adaptados	Mobiliário adaptado	Ambientes desobstruídos que facilitem a movimentação de cadeirantes e pessoas com deficiência visual	Total
CSHNB	0	1	1	4	0	0	0	19	1	208	4	238
<b>Total Geral</b>	<b>0</b>	<b>1</b>	<b>1</b>	<b>4</b>	<b>0</b>	<b>0</b>	<b>0</b>	<b>19</b>	<b>1</b>	<b>208</b>	<b>4</b>	<b>238</b>

**Fonte:** DPEF/DOS/CSHNB.



**MINISTÉRIO DA EDUCAÇÃO**  
**UNIVERSIDADE FEDERAL DO PIAUÍ**  
**CAMPUS UNIVERSITÁRIO SENADOR HELVÍDIO N. DE BARROS**

Rua Cícero Duarte, nº. 905 - Bairro Junco-64.607-670-Picos-PI.

Fone: (89) 3422-4200/3422-4389



**Tabela 03.** Indicadores de Ensino

<b>Componentes/ Indicadores</b>	<b>2017</b>	<b>2018</b>	<b>2019</b>	<b>2020</b>
Quantidade de Cursos de Graduação	11	11	11	11
Quantidade de Alunos Matriculados na graduação	3288	3247	3287	2756
Quantidade de Ingressantes na graduação	806	812	797	688
Quantidade de Concluintes na graduação	452	414	410	110
Quantidade de Docentes	169	171	172	172
Quantidade de Técnicos Administrativos	62	62	56	56
Quantidade de Cursos de especialização	-	-	02	-
Quantidade de Residência Médicas	-	-	-	-
Quantidade de Residência Multiprofissional	-	-	-	-



MINISTÉRIO DA EDUCAÇÃO  
UNIVERSIDADE FEDERAL DO PIAUÍ  
CAMPUS UNIVERSITÁRIO SENADOR HELVÍDIO N. DE BARROS

Rua Cícero Duarte, nº. 905 - Bairro Junco-64.607-670-Picos-PI.

Fone: (89) 3422-4200/3422-4389



Componentes/ Indicadores	2017	2018	2019	2020
Quantidade de Cursos de Mestrado	-	-	-	-
Quantidade de Cursos de Doutorado	-	-	-	-
Quantidade de Alunos Matriculados na Pós-graduação	-	-	-	-
Quantidade de Ingressantes na Pós-graduação	-	-	-	-
Quantidade de Concluintes na Pós-graduação	-	-	-	-

Fonte: Assessoria de Ensino/DRH.

Tabela 04. Relação de Cursos de Graduação.

Código E-mec (curso)	Curso	Grau	Turno	Conceito ENADE	CPC	Estrelas do Guia do Estudante	Premiações e informações relevantes	Ingressantes 2020	Matriculados 2020	Concluintes 2020
99870	Administração	Bacharelado	Matutino e Vespertino	3	3			42	192	6
99870	Administração	Bacharelado	Noturno	3	3			37	145	0
102588	Matemática	Licenciatura	Matutino e	2	3			36	142	6



MINISTÉRIO DA EDUCAÇÃO  
UNIVERSIDADE FEDERAL DO PIAUÍ  
CAMPUS UNIVERSITÁRIO SENADOR HELVÍDIO N. DE BARROS

Rua Cícero Duarte, nº. 905 - Bairro Junco-64.607-670-Picos-PI.

Fone: (89) 3422-4200/3422-4389



			Vespertino							
102588	Matemática	Licenciatura	Noturno	2	3			50	164	2
102590	Sistemas de Informação	Bacharelado	Matutino e Vespertino	3	3			93	318	4
99864	Enfermagem	Bacharelado	Matutino e Vespertino	4	4			54	290	30
102580	Nutrição	Bacharelado	Matutino e Vespertino	3	3			78	331	0
99860	Ciências Biológicas	Licenciatura	Matutino e Vespertino	3	3			37	151	5
99860	Ciências Biológicas	Licenciatura	Noturno	3	3			48	198	12
94086	Letras - Língua Portuguesa	Licenciatura	Noturno	3	3			48	188	15
33221	Pedagogia	Licenciatura	Noturno	4	3			44	196	9
104018	História	Licenciatura	Matutino e Vespertino	3	3			51	196	19
104018	História	Licenciatura	Noturno	3	3			38	139	2
1270592	Educação do Campo - C.N.	Licenciatura	Matutino e Vespertino	-	4 (CC)			0	0	0
1342610	Medicina	Bacharelado	Matutino e Vespertino	-	-			32	106	0
<b>Total</b>								<b>688</b>	<b>2756</b>	<b>110</b>

Fonte: Assessoria de Ensino.





**MINISTÉRIO DA EDUCAÇÃO**  
**UNIVERSIDADE FEDERAL DO PIAUÍ**  
**CAMPUS UNIVERSITÁRIO SENADOR HELVÍDIO N.DE BARROS**

Rua Cícero Duarte, nº. 905 - Bairro Junco-64.607-670-Picos-PI.

Fone: (89) 3422-4200/3422-4389



**Tabela 05.** Relação de Docentes por departamento/coordenação, titulação, regime de trabalho e atividades desenvolvidas.

<b>CARGA HORÁRIA DOCENTE</b>	<b>CENTRO/ CAMPUS</b>	<b>LOTAÇÃO</b>	<b>SITUAÇÃO</b>	<b>NÍVEL</b>	<b>TOTAL DE DOCENTES</b>
DE	CSHNB	Curso de Administração	Efetivo	Adjunto	03
DE	CSHNB	Curso de Administração	Efetivo	Assistente	07
40h	CSHNB	Curso de Administração	Substituto	Auxiliar	02
DE	CSHNB	Curso de Ciências Biológicas	Efetivo	Associado	04
DE	CSHNB	Curso de Ciências Biológicas	Efetivo	Adjunto	13
40h	CSHNB	Curso de Ciências Biológicas	Substituto	Assistente	01
DE	CSHNB	Curso de Educação do Campo-Ciências da Natureza	Efetivo	Adjunto	12
DE	CSHNB	Curso de Educação do Campo-Ciências da Natureza	Efetivo	Assistente	03
DE	CSHNB	Curso de Enfermagem	Efetivo	Associado	02
DE	CSHNB	Curso de Enfermagem	Efetivo	Adjunto	14
DE	CSHNB	Curso de Enfermagem	Efetivo	Assistente	04
40h	CSHNB	Curso de Enfermagem	Substituto	Auxiliar	13



MINISTÉRIO DA EDUCAÇÃO  
UNIVERSIDADE FEDERAL DO PIAUÍ  
CAMPUS UNIVERSITÁRIO SENADOR HELVÍDIO N. DE BARROS

Rua Cícero Duarte, nº. 905 - Bairro Junco-64.607-670-Picos-PI.

Fone: (89) 3422-4200/3422-4389



DE	CSHNB	Curso de História	Efetivo	Adjunto	10
DE	CSHNB	Curso de História	Substituto	Adjunto	01
<b>CARGA HORÁRIA DOCENTE</b>	<b>CENTRO/ CAMPUS</b>	<b>LOTAÇÃO</b>	<b>SITUAÇÃO</b>	<b>NÍVEL</b>	<b>TOTAL DE DOCENTES</b>
DE	CSHNB	Curso de Letras	Efetivo	Adjunto	06
DE	CSHNB	Curso de Letras	Efetivo	Assistente	02
DE	CSHNB	Curso de Letras	Efetivo	Auxiliar	01
40h	CSHNB	Curso de Letras	Substituto	Adjunto	01
40h	CSHNB	Curso de Letras	Substituto	Assistente	01
40h	CSHNB	Curso de Letras	Substituto	Auxiliar	01
DE	CSHNB	Curso de Matemática	Efetivo	Adjunto	05
DE	CSHNB	Curso de Matemática	Efetivo	Assistente	05
DE	CSHNB	Curso de Matemática	Efetivo	Auxiliar	02
40	CSHNB	Curso de Matemática	Substituto	Auxiliar	01
DE	CSHNB	Curso de Medicina	Efetivo	Adjunto	07
DE	CSHNB	Curso de Medicina	Efetivo	Assistente	01
40h	CSHNB	Curso de Medicina	Efetivo	Assistente	01
20h	CSHNB	Curso de Medicina	Efetivo	Assistente	02
20h	CSHNB	Curso de Medicina	Efetivo	Auxiliar	16
DE	CSHNB	Curso de Nutrição	Efetivo	Associado	01
DE	CSHNB	Curso de Nutrição	Efetivo	Adjunto	07



**MINISTÉRIO DA EDUCAÇÃO**  
**UNIVERSIDADE FEDERAL DO PIAUÍ**  
**CAMPUS UNIVERSITÁRIO SENADOR HELVÍDIO N.DE BARROS**

Rua Cícero Duarte, nº. 905 - Bairro Junco-64.607-670-Picos-PI.

Fone: (89) 3422-4200/3422-4389



DE	CSHNB	Curso de Nutrição	Efetivo	Assistente	07
40	CSHNB	Curso de Nutrição	Substituto	Assistente	03
<b>CARGA HORÁRIA DOCENTE</b>	<b>CENTRO/ CAMPUS</b>	<b>LOTAÇÃO</b>	<b>SITUAÇÃO</b>	<b>NÍVEL</b>	<b>TOTAL DE DOCENTES</b>
DE	CSHNB	Curso de Pedagogia	Efetivo	Associado	02
DE	CSHNB	Curso de Pedagogia	Efetivo	Adjunto	11
DE	CSHNB	Curso de Pedagogia	Efetivo	Assistente	06
40	CSHNB	Curso de Pedagogia	Substituto	Assistente	02
40	CSHNB	Curso de Pedagogia	Substituto	Auxiliar	01
DE	CSHNB	Curso de Sistemas de Informação	Efetivo	Adjunto	09
DE	CSHNB	Curso de Sistemas de Informação	Efetivo	Assistente	08
DE	CSHNB	Curso de Sistemas de Informação	Efetivo	Auxiliar	01

**Fonte:** DRH.



**MINISTÉRIO DA EDUCAÇÃO**  
**UNIVERSIDADE FEDERAL DO PIAUÍ**  
**CAMPUS UNIVERSITÁRIO SENADOR HELVÍDIO N. DE BARROS**

Rua Cícero Duarte, nº. 905 - Bairro Junco-64.607-670-Picos-PI.  
Fone: (89) 3422-4200/3422-4389



**Tabela 06.** Envolvimento com atividades de Extensão. (2020)

<b>Programas / Áreas</b>	<b>Modalidade (Cursos/ programas/ projetos, etc.)</b>	<b>Quantidade de Docentes</b>	<b>Quantidade de Alunos</b>	<b>Quantidade de bolsas</b>	<b>Público Atendido</b>
<b>Educação</b>	Programa	2			
Saúde	Programa	1			
Saúde	Projeto	42	173	16	5.324
Educação	Projeto	17	89	17	453
Outros	Projeto	13	18	6	1.097
Cultura	Projeto	7	15	5	11.494
	Cursos	147	188		6.252
	Prestação Serviço	9	24		1.571
	Ligas Acadêmicas	40	104		
<b>Total</b>		<b>278</b>	<b>611</b>	<b>44</b>	<b>26.191</b>

**Fonte:** PREXC/Assessoria de Extensão/CSHNB.



**MINISTÉRIO DA EDUCAÇÃO**  
**UNIVERSIDADE FEDERAL DO PIAUÍ**  
**CAMPUS UNIVERSITÁRIO SENADOR HELVÍDIO N. DE BARROS**

Rua Cícero Duarte, nº. 905 - Bairro Junco-64.607-670-Picos-PI.  
Fone: (89) 3422-4200/3422-4389



**Tabela 07.** Envolvimento com atividades de Pesquisa (2020).

<b>Programas / Áreas</b>	<b>Edital</b>	<b>Quantidade de Docentes</b>	<b>Quantidade de Alunos</b>	<b>Quantidade de bolsas</b>
Iniciação Científica	Edital PIBIC e PIBIC nas Ações Afirmativas (Af) /CNPq e UFPI (2020/2021)	53	119	41
Iniciação Tecnológica	Edital PIBITI CNPq e UFPI (2020/2021)	7	10	8
Iniciação Científica	Edital PIBIC e PIBIC nas Ações Afirmativas (Af) /CNPq e UFPI (2019/2020)	47	114	32
Iniciação Tecnológica	Edital PIBITI CNPq e UFPI (2019/2020)	3	4	3
<b>Total</b>		<b>110</b>	<b>247</b>	<b>84</b>

**Fonte:** PROPESQUI/Assessoria de Pesquisa/CSHNB.