



**MINISTÉRIO DA EDUCAÇÃO
SUPERINTENDÊNCIA DE COMUNICAÇÃO SOCIAL
COORDENADORIA DE COMUNICAÇÃO SOCIAL
UNIVERSIDADE FEDERAL DO PIAUÍ**

Campus Universitário Ministro Petrônio Portella, Bairro Ininga, Teresina, Piauí, Brasil;
CEP 64049-550

Telefones: (86) 3215-5525/ 3215-5526

E-mail: assessoriaufpi@gmail.com ou comunicacao@ufpi.edu.br

BOLETIM DE SERVIÇO

**Nº 115 – ABRIL/2017
Portarias 01 e 02/17 (PROPESQ)
(abril/2017)**

Teresina, 26 de abril de 2017



**MINISTÉRIO DA EDUCAÇÃO
UNIVERSIDADE FEDERAL DO PIAUÍ
PRÓ-REITORIA DE PESQUISA
COORDENADORIA DE PESQUISA**

Campus Universitário Ministro Petrônio Portela, Bairro Ininga, Teresina, Piauí, CEP 64049-550
Telefones: (86) 3215-5561 Fax (86) 3215-5560
E-mail: propesq@ufpi.edu.br/ pesquisa@ufpi.edu.br

PORTARIA Nº 01, DE 24 DE ABRIL DE 2017

Redefinir a Estrutura Organizacional
da Iniciação Científica na Universidade
Federal do Piauí (UFPI).

O Pró-Reitor de Pesquisa, no uso de suas atribuições legais

RESOLVE:

1. Redefinir a Estrutura Organizacional da Iniciação Científica na UFPI, com o objetivo de adequar a execução das atividades dos Programas de Iniciação Científica: Programa Institucional de Bolsas de Iniciação Científica - PIBIC, Programa Institucional de Bolsas de Iniciação Científica nas Ações Afirmativas – PIBIC- AF e Programa de Iniciação Científica Voluntária- ICV.
2. Compor a Estrutura Organizacional da Iniciação Científica da UFPI com a Coordenação Institucional de Iniciação Científica, o Comitê Gestor (Comitê Institucional), o Comitê Externo, os Comitês de Assessoramento Técnico-Científico (CATCs) e Consultores Ad Hoc, conforme ORGANOGRAMA em anexo.
3. Estabelecer as seguintes competências da Coordenação e dos Comitês:

Coordenação Institucional de Iniciação Científica: Coordenar as atividades para o bom desempenho da Iniciação Científica- IC, em parceria com as Assessorias de Pesquisa do campus fora de sede. O coordenador indicado pelo Pró-reitor de Pesquisa.

Comitê Gestor (Comitê Institucional): Composto por um pesquisador de cada grande área de conhecimento, indicado entres os pares dos Comitês de Assessoramento Técnico-Científico (CATCs). Têm natureza deliberativa e como tarefas principais elaborar os editais dos programas de iniciação científica, articulando as propostas oriundas dos CATCs.

Comitê Externo: Composto de pesquisadores de outras instituições de pesquisa, com bolsa de Produtividade em Pesquisa do CNPq, convidados pela PROPESQ, com os objetivos de participar do processo de seleção e de avaliação dos programas de iniciação científica.



**MINISTÉRIO DA EDUCAÇÃO
UNIVERSIDADE FEDERAL DO PIAUÍ
PRÓ-REITORIA DE PESQUISA
COORDENADORIA DE PESQUISA**

Campus Universitário Ministro Petrônio Portela, Bairro Ininga, Teresina, Piauí, CEP 64049-550
Telefones: (86) 3215-5561 Fax (86) 3215-5560
E-mail: propesq@ufpi.edu.br / pesquisa@ufpi.edu.br

PORTARIA Nº 01, PARTE 02

Comitês de Assessoramento Técnico-Científico (CATCs): Composto por um pesquisador de cada uma das áreas de conhecimentos que integra a grande área. Tem natureza consultiva e os representantes serão escolhidos pela PROPESQ, respeitando os seguintes critérios:

- a) bolsistas de produtividade de pesquisa do CNPq vinculados à UFPI;
- b) bolsistas de pesquisa da UFPI;
- c) pesquisadores de maiores produções acadêmicas no ranking do último edital do PIBIC e PIBIC AF.

Estes comitês tem a função de assessorar os pesquisadores das grandes áreas de conhecimento no Comitê Gestor e julgar as propostas de apoio à pesquisa e de formação de recursos humanos dos editais de IC.

Consultores Ad Hoc: São especialistas (pesquisadores) de alto nível, responsáveis por analisar o mérito científico e a viabilidade técnica dos projetos/planos de pesquisa submetidos aos Editais.



**MINISTÉRIO DA EDUCAÇÃO
UNIVERSIDADE FEDERAL DO PIAUÍ
PRÓ-REITORIA DE PESQUISA
COORDENADORIA DE PESQUISA**

Campus Universitário Ministro Petrônio Portela, Bairro Ininga, Teresina, Piauí, CEP 64049-550
Telefones: (86) 3215-5561 Fax (86) 3215-5560
E-mail: propesq@ufpi.edu.br / pesquisa@ufpi.edu.br

PORTARIA Nº 01, PARTE 03

ORGANOGRAMA

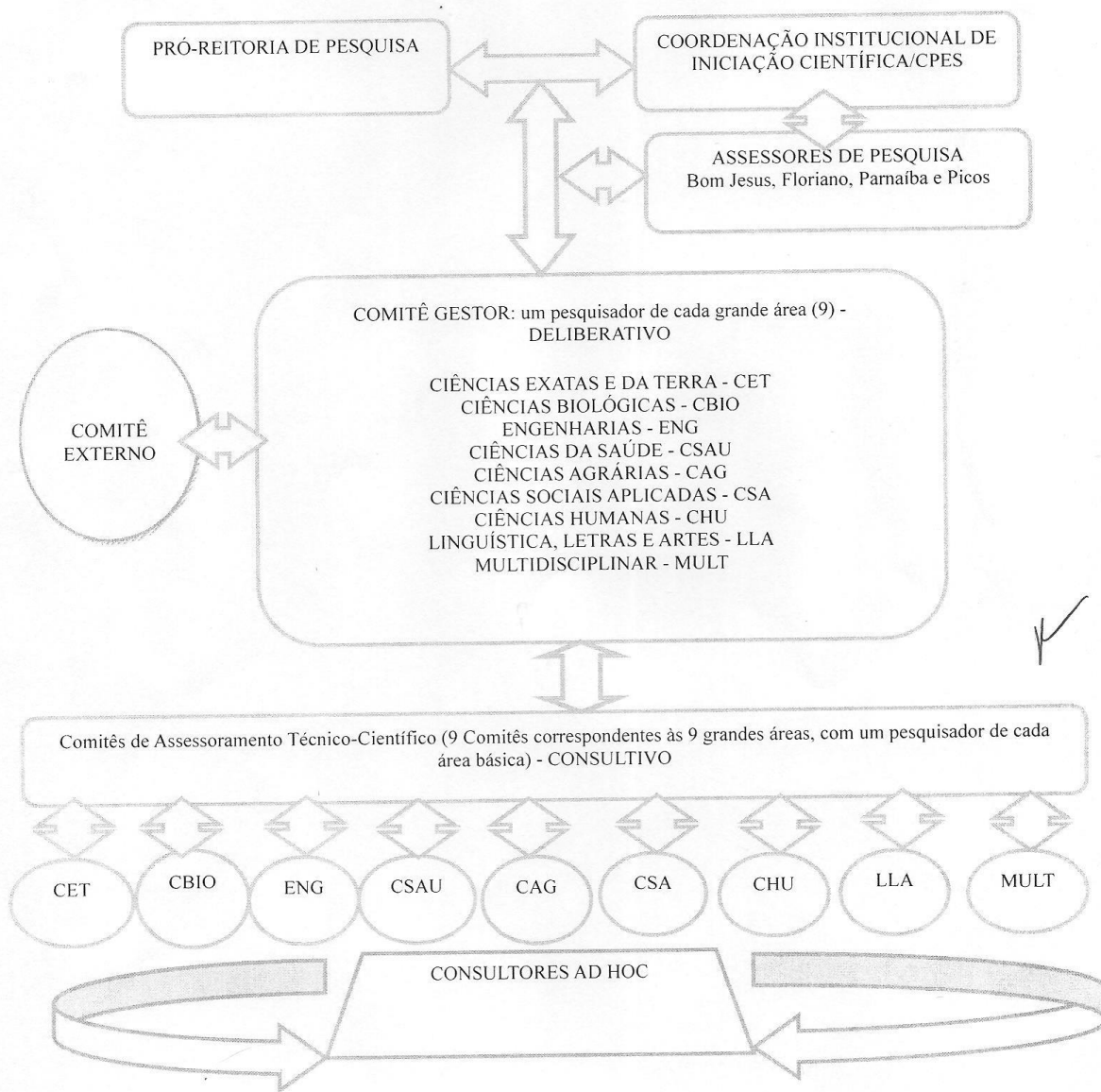



**MINISTÉRIO DA EDUCAÇÃO
UNIVERSIDADE FEDERAL DO PIAUÍ
PRÓ-REITORIA DE PESQUISA
COORDENADORIA DE PESQUISA**

Campus Universitário Ministro Petrônio Portela, Bairro Ininga, Teresina, Piauí, CEP 64049-550
Telefones: (86) 3215-5561 Fax (86) 3215-5560
E-mail: propeq@ufpi.edu.br / pesquisa@ufpi.edu.br

PORTARIA Nº 01, PARTE 04

Esta portaria entra em vigor na data de sua publicação.

Prof. Dr. Pedro Vilarinho Castelo Branco
Pró-Reitor de Pesquisa

.....
Prof. Dr. Pedro Vilarinho Castelo Branco
Pró Reitor de Pesquisa - PROPEQ



**MINISTÉRIO DA EDUCAÇÃO
UNIVERSIDADE FEDERAL DO PIAUÍ
PRÓ-REITORIA DE PESQUISA
COORDENADORIA DE PESQUISA**

Campus Universitário Ministro Petrônio Portela, Bairro Ininga, Teresina, Piauí, CEP 64049-550
Telefones: (86) 3215-5561 Fax (86) 3215-5560
e-mail: propesq@ufpi.edu.br / pesquisa@ufpi.edu.br

PORTARIA Nº 02, DE 24 DE ABRIL DE 2017.

Designa os pesquisadores para comporem o Comitê de Assessoramento Técnico- Científico, 2017.

O Pró-Reitor de Pesquisa, no uso de suas atribuições legais,

RESOLVE:

Designar os pesquisadores abaixo relacionados, para comporem os Comitês de Assessoramento Técnico- Científico- CATCs (Portaria nº 01/2017-PROPESQ).

MEMBROS:

CATCs: Ciências Exatas e da Terra

Prof. Dr. Cicero Pedro de Aquino
Profa. Dra. Chistiane Mendes Feitosa
Prof. Dr. Daniel Costa Fortier
Profa. Dra. Gardênia de Sousa Pinheiro
Prof. Dr. Paulo Sérgio Marques dos Santos

CATCs: Ciências Biológicas

Prof. Dr. André Luiz dos Reis Barbosa
Prof. Dr. Fábio Barros Brito
Prof. Dr. Jand Venes Rolim Medeiros
Profa. Dra. Márcia dos Santos Rizzo
Profa. Dra. Maria do Carmo de Carvalho e Martins

CATCs: Engenharias

Prof. Dr. José Medeiros de Araujo Junior
Prof. Dr. Marcos Antonio Tavares Lira
Profa. Dra. Tatiany Soares Alves

CATCs: Ciências da Saúde



**MINISTÉRIO DA EDUCAÇÃO
UNIVERSIDADE FEDERAL DO PIAUÍ
PRÓ-REITORIA DE PESQUISA
COORDENADORIA DE PESQUISA**

Campus Universitário Ministro Petrônio Portela, Bairro Ininga, Teresina, Piauí, CEP 64049-550
Telefones: (86) 3215-5561 Fax (86) 3215-5560
e-mail: propesq@ufpi.edu.br / pesquisa@ufpi.edu.br

PORTARIA Nº 02, PARTE 02

Profa. Dra. France Keiko Nascimento Toshika
Profa. Dra. Marize Melo dos Santos
Prof. Dr. Paulo Michel Pinheiro Ferreira
Profa. Dra. Márcia Astrês Fernandes
Profa. Dra. Regina Ferraz Mendes
Profa. Dra. Silmar Silva Teixeira

CATCs: Ciências Agrárias

Prof. Dr. Ademir Sergio Ferreira da Araujo
Prof. Dr. Amilton Paulo Raposo Costa
Prof. Dr. Leilson Rocha Bezerra
Profa. Dra. Maria Christina Muratori

CATCs: Ciências Sociais Aplicadas

Prof. Dr. Jairo de Carvalho Guimarães
Prof. Dr. Francisco Laerte Juvencio Magalhães
Profa. Dra. Maria do Socorro Lira Monteiro
Profa. Dra. Solange Maria Teixeira

CATCs: Ciências Humanas

Prof. Dr. Fabio Abreu dos Passos
Profa. Dra. Cláudia Cristina da Silva Fontineles
Profa. Dra. Claudia Maria Saboia de Aquino
Profa. Dra. Eliana de Sousa Alencar Marques
Prof. Dr. Ludgleydson Fernandes de Araujo
Profa. Dra. Maria Conceição Soares Meneses Lage
Profa. Dra. Monique Menezes

CATCs: Linguística, Letras e Artes

Prof. Dr. Francisco Alves Filho
Prof. Dr. Ednardo Monteiro Gonzaga do Monti

CATCs: Multidisciplinar

Profa. Dra. Carlas Eiras
Profa. Dra. Giovana Mira de Spindola

K



**MINISTÉRIO DA EDUCAÇÃO
UNIVERSIDADE FEDERAL DO PIAUÍ
PRÓ-REITORIA DE PESQUISA
COORDENADORIA DE PESQUISA**

Campus Universitário Ministro Petrônio Portela, Bairro Ininga, Teresina, Piauí, CEP 64049-550
Telefones: (86) 3215-5561 Fax (86) 3215-5560
e-mail: propesq@ufpi.edu.br / pesquisa@ufpi.edu.br

PORTARIA Nº 02, PARTE 03

Esta portaria entra em vigor na data de sua publicação.

A handwritten signature in black ink, appearing to read 'P. V. Castelo Branco'.

Prof. Dr. Pedro Vilarinho Castelo Branco
Pró-Reitor de Pesquisa

.....
Prof. Dr. Pedro Vilarinho Castelo Branco
Pró-Reitor de Pesquisa - PROPESQ