

# Especialização em ONCOLOGIA EXPERIMENTAL E CLÍNICA

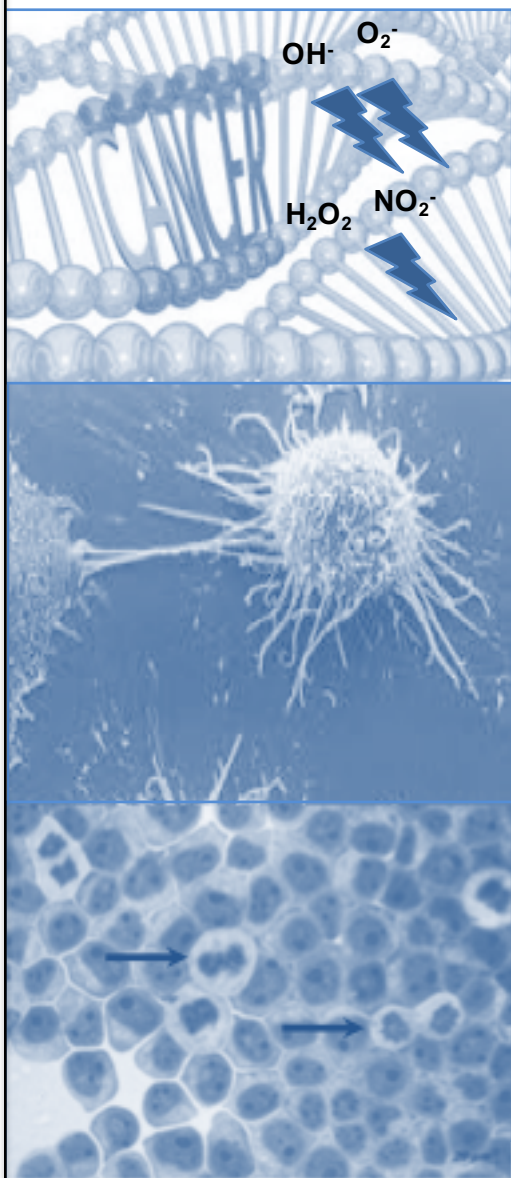

*Ideal para sua carreira acadêmica e para o bem-estar de seus pacientes*

ENFOQUE MULTIPROFISSIONAL, CLÍNICO-LABORATORIAL E ACADÊMICO PARA PREVENÇÃO, TRATAMENTO E DIAGNÓSTICO DE NEOPLASIAS



**Carga horária:** 450 h/a

**Inscrição:** R\$ 50,00

**Investimento:** Matrícula (R\$ 400,00) + 15 parcelas (R\$ 400,00)

**Clientela:** Bacharéis ou licenciados em Ciências Biológicas, Farmácia, Enfermagem, Biomedicina, Educação Física, Biotecnologia, Odontologia, Fisioterapia, Medicina, Nutrição, Terapia Ocupacional, Fonoaudiologia, Psicologia e Medicina Veterinária.

**Previsão de início das aulas:** Abril de 2018

**Processo seletivo:** Currículo

**Inscrições:** até 23 de fevereiro de 2018

**Maiores informações:**

**Fone:** (86) 32151160

**Sítio:** <http://leg.ufpi.br/ppgcf/>

**E-mail:** [ppgcf@ufpi.edu.br](mailto:ppgcf@ufpi.edu.br)



**Realização:**

Programa de Pós-Graduação em Ciências Farmacêuticas - UFPI

## CORPO DOCENTE:

*Prof. Dr. Ana Amélia de Carvalho Melo Cavalcante*

*Profa. Dra. Maria do Carmo de Carvalho e Martins*

*Prof. Dr. Luciano da Silva Lopes*

*Prof. Dr. Juan Carlos Ramos Gonçalves*

*Prof. Dr. Paulo Michel Pinheiro Ferreira*

*Prof. Dr. João Marcelo de Castro e Sousa*

*Profa. Dra. Marcília Pinheiro da Costa*

*Prof. Dr. José Delano Barreto de Marinho Filho*

*Prof. Dr. Felipe Carneiro Cavalcanti da Silva*

*Prof. Dr. Éverton José Ferreira de Araújo*

*Prof. Dr. José Roberto de Oliveira Ferreira*

*Profa. Dra. Joilane Alves Pereira Freire*

*Profa. Esp. Maria do Perpetuo Socorro de Sousa Coêlho*

*Prof. Dr. Marcus Vinícius Oliveira Barros de Alencar*

*Prof. Dr. Benedito Borges da Silva*

*Prof. Dr. Edilson Carvalho de Sousa Junior*

*Prof. Dr. Sabas Carlos Vieira*

*Profa. Dra. Beatriz Maria Pereira Girolet*

## DISCIPLINAS

Bases da Biologia Celular e Molecular

Biossegurança e Bioética em Pesquisa Experimental e Clínica

Metodologia da Pesquisa

Receptores e Sinalização Celular

Laboratório em Cancerologia Experimental

Genética Oncológica: Técnicas e Aplicações Médicas

Bioinformática e Biotecnologia aplicadas à Oncologia

Epidemiologia do Câncer e Papel do Ciclo Celular

Neoplasias Hematológicas e Tumores Sólidos

Terapias Anticâncer e Efeitos Adversos

Aspectos Nutricionais do Paciente Oncológico

Prevenção e Promoção da Saúde em Oncologia

Oncologia Clínica

Farmácia Clínica e Hospitalar aplicada à Oncologia

Seminários Integrados em Oncologia